Da ogni provincia in marcia verso Roma per presenziare alle esequie

Senza precedenti il tributo unitario di cordoglio dopo la scomparsa del capo del Partito comunista

(Continua dalla 3.)

un treno speciale, messo a disposizione dalle Ferrovie dello Stato. Il convoglio effettuerà fermate a Migliarina, Vezzano, Arcola, Sarzana e Luni, per raccogliere coloro che vogliono portare l'ultimo saluto alla salma del segretario del PCI. Un pullman con 60 posti partirà da S. Stefano Magra e trasporterà i compagni ed i cittadini della zona. Parteciperanno ai funerali di Togliatti, servendosi del treno speciale, tutti i membri del Comitato federale e della Commissione federale di controllo del PCI ed inoltre i sindaci di Sarzana, Arcola S. Stefano, Castelnuovo, Deiva Marina, Lerici, Carrodano, con i rispettivi gonfaloni; una delegazione ufficiale del PSIUP, una delegazione di comunisti, socialisti ed indipendenti della azienda municipalizzata FITRAM; folte delegazioni del cantiere di Muggiano, del cantiere INMA, dello Jutificio Montecatini e di altre fabbriche spezzine.

Anche la Camera del lavoro invierà ai funerali una delegazione ufficiale, e così faranno le associazioni democratiche e di massa della provincia. Naturalmente, tutte le sezioni e le 350 cellule della provincia saranno domani rappresentate a Roma con la bandiera del partito.

Nei locali della Federazione comunista continuano intanto a giungere altre manifestazioni di cordoglio per la scomparsa di Togliatti. Tra l'altro sono giunti telegrammi del sindaco di La Spezia Federici, del Presidente della Provincia, dei segretari del PSI, PSIUP, PSDI, PRI. Sull'albo apposto nell'atrio della Federazione sono già state raccolte centinaia e centinaia di firme.

Le due segreterie provinciali CGIL e UIL hanno comunicato a tutti i lavoratori del settore industriale che nella giornata di domani è proclamata una fermata del lavoro dalle 16 alle 16,15, per tutte le fabbriche ed aziende industriali, e dalle 16 alle 16,05 per tutti i servizi di trasporto, per consentire un breve raccoglimento, nel momento in cui a Roma si svolgono le estreme onoranze all'on. Palmiro Togliatti. Alle rispettive organizzazioni aziendali le due segreterie hanno demandato la facoltà di disporre eventuali spostamenti di orario, e di prendere le iniziative che esse ritengono corrispondenti ai desideri dei lavoratori rappresentati.

NAPOLI — Nonostante la pioggia insistente caduta nel pomeriggio di ieri, l'afflusso dei cittadini alle sezioni del PCI è stato continuo. Nella telefoto: un gruppo di donne con i loro bambini, riparati dagli ombrelli, esprime il cordoglio per la morte di Togliatti, apponendo la firma sui registri posti fuori della sezione della popolosa zona dei « Quartieri » a monte della centralissima via Roma.

Massa Carrara: chiesta la ripresa diretta in TV

MASSA-CARRARA, 24.

I compagni, i lavoratori, e i democratici di Massa-Carrara saranno presenti a Roma per rendere l'estremo omaggio alla salma del capo del PCI. La Federazione del partito, e le sezioni, hanno prenotato tre carrozze ferroviarie e vari pullman; molti compagni interverranno anche con mezzi propri. Si calcola che Massa-Carrara sarà presente con circa cinquecento rappresentanti.

Continuano intanto a pervenire alla Federazione lettere e telegrammi di cordoglio; fra questi quello del presidente dell'Amministrazione provinciale Adamo Galeazzi del PRI; del presidente dell'Istituto autonomo case popolari, ingegner Giovanni Lazzoni (DC) e della segreteria provinciale della UIL. Prosegue l'afflusso di cittadini di ogni ceto, che esprimono il cordoglio firmando gli appositi registri esposti.

Da parte dell'Associazione teleabbonati di Massa-Carrara è stato inviato alla RAI-TV un telegramma per richiedere la trasmissione diretta dei funerali del compagno Togliatti.

Livorno: ci saranno anche due sindaci francesi

LIVORNO, 24.

Circa tremila livornesi, con una delegazione ufficiale del Comune e della Provincia, prenderanno parte alle esequie del compagno Togliatti. Fra le numerose delegazioni livornesi, quella composta dai compagni del Direttivo della Federazione con i rappresentanti delle sezioni, porterà la prima bandiera comunista, quella della « Sezione livornese del Partito comunista d'Italia », che venne intessuta all'indomani della costituzione del nostro partito, avvenuta com'è noto nella nostra città il 21 gennaio del lontano '21.

Il sindaco del comune francese di Champigny, *monsieur* Talamoni, e il vice sindaco Bernard Rouge, in visita al comune gemello di Rosignano Marittimo, hanno annunziato che parteciperanno ai funerali di Togliatti insieme alla delegazione del comune toscano. Tutti gli spacci delle cooperative osserveranno una chiusura di 15 minuti — dalle 17.30 alle 17.45 — in segno di lutto per la morte dell'on. Togliatti.

Significativa una lettera fattaci pervenire da una signora monarchica, Rachele Varvaro, la quale si dice indignata per il comportamento della RAI-TV in occasione della morte del compagno Togliatti.

Le amministrazioni popolari di Isola Liri, Paliano, Sgurgola, Boville Ernica e Collepardo saranno presenti con i rispettivi sindaci con fasce tricolori e gonfaloni comunali.

Anche nella giornata festiva di ieri, intanto, le Federazioni di Frosinone e di Cassino nonchè tutte le sezioni del PCI della provincia sono state mèta di commossi pellegrinaggi di cittadini e compagni, che hanno apposto la firma nell'apposito registro esposto nelle sale addobbate a lutto. Continuano a pervenire messaggi di condoglianze. In particolare sono da segnalare quelli del sindaco dc di Frosinone ingegner Armando Vona, del compagno Gagliardi del PSIUP, sindaco di Sant'Andrea, del compagno Luigi Renzimucchi ex sindaco di Paliano, di Gregorini a nome dell'UIL provinciale e del segretario provinciale del PLI, Renato Mastronardi.

Rieti: pullman e auto dalla Sabina

RIETI, 24

Numerose delegazioni di compagni e cittadini interverranno dalla provincia di Rieti ai funerali del compagno Togliatti. Già da oggi delegazioni di operai si sono recate a Roma presso la Direzione del partito, a rendere l'estremo saluto al segretario del PCI. Numerosi pullman dalla Bassa Sabina e da Rieti, oltre che numerose auto, trasporteranno a Roma la delegazione della quale fanno parte oltre i semplici compagni, i consiglieri provinciali, i sindaci, e alcune rappresentanze delle amministrazioni popolari.

La Federazione del PSI ha inviato alla nostra Federazione un telegramma di condoglianze, mentre la Federazione del PSIUP, in un manifesto affisso a Rieti, ricorda la figura del compagno Togliatti. In tutte le sezioni continua ininterrottamente la raccolta di firme. Le Federazioni del PSI e del PSIUP invieranno ai funerali proprie rappresentanze con bandiere, capeggiate rispettivamente dai compagni Buccioli e Paolucci.

Ancona: richiesta alla TV dalla Provincia

ANCONA, 24.

L'avvocato Gino Borgiani, del Movimento repubblicano costituzionale, presidente dell'Amministrazione provinciale di Ancona, ha così telegrafato alla RAI-TV: « Interpretando sentimenti popolazione provincia di Ancona esprimo viva intenzione che cerimonia funebre onorevole Togliatti venga direttamente trasmessa RAI-TV ». Il presidente Borgiani ha inviato anche un telegramma di condoglianze alla direzione del nostro partito, per la morte dell'on.le Togliatti.

Nel contempo, l'Amministrazione provinciale anconetana di centro-sinistra ha fatto affiggere il seguente manifesto a lutto: « L'Amministrazione provinciale di Ancona partecipa con profondo cordoglio al grave lutto per la scomparsa dell'on.le Palmiro Togliatti, segretario generale del PCI, uomo emerito della Resistenza italiana, strenuo combattente delle classi lavoratrici ».

Alla Federazione comunista di Ancona hanno inviato telegrammi di cordoglio la Gioventù liberale, della città, il vice-sindaco democristiano del comune di Castelfidardo e segretario della locale sezione democristiana, professor Rizzi; la Commissione interna del Cantiere navale. Spane Bizjak, segretario generale dell'Associazione combattenti slavi, ha così telegrafato: « Profondamente colpiti dalla scomparsa segretario e dirigente del PCI, grande rivoluzionario e combattente per la pace e la coesistenza nel mondo, Palmiro Togliatti, vi partecipiamo le nostre più profonde condoglianze ».

Lecce: commemorazione alla Provincia

LECCE, 24.

Il Consiglio provinciale di Lecce ha commemorato la scomparsa del compagno Palmiro Togliatti. Il presidente Vergine, in apertura di seduta, ha ricordato brevemente la figura dello scomparso, mettendo in risalto la fedeltà alle sue idee, il coraggio, la serietà di uomo politico e di cultura. Quindi il Consiglio ha rispettato, in piedi, un minuto di raccoglimento. A nome del gruppo dei consiglieri provinciali d.c. ha porto le condoglianze il capogruppo Di Giuseppe.

Telegrammi di cordoglio sono stati inviati dall'Amministrazione provinciale, dal sindaco di Lecce, da varie amministrazioni democratiche tra cui Martano, Melissano, Acquarica, dalle Federazioni del PSI, del PSIUP, dalle organizzazioni giovanili, democratiche sindacali e di massa, e dalla Federazione del PSDI. Numerosi messaggi di condoglianze sono giunti da parte di personalità, intellettuali e semplici cittadini.

Venezia: oltre mille già partiti stanotte

VENEZIA, 24.

Oltre mille compagni delle Federazioni comuniste del Veneto sono partiti stanotte, in treno, dalla stazione di Santa Lucia, alla volta di Roma, per partecipare ai funerali di Palmiro Togliatti. Il convoglio si è mosso alle 0,52. Le delegazioni sono composte da rappresentanze delle principali sezioni di ogni capoluogo della regione, con le rispettive bandiere rosse. La sola delegazione di Venezia conta più di 250 persone.

Altre decine di compagni, di simpatizzanti e di cittadini democratici sono già partiti o partiranno domattina all'alba per la capitale con i propri mezzi.

Per domani, martedì, giorno delle esequie, sono previste fermate di lavoro al porto e in numerose aziende industriali. Cinque minuti di raccoglimento saranno osservati alle 16, in tutti i luoghi di lavoro. Un invito in tal senso è stato diramato dalla segreteria della Camera confederale del lavoro, per onorare la memoria del compagno Palmiro Togliatti.

Savona: tutte le bandiere del Partito

SAVONA, 24.

Anche a Savona lo spontaneo, imponente movimento popolare — prova di tangibile affetto, di solidarietà umana e di forza politica che ha scosso tutta l'Italia alla notizia della morte del compagno Togliatti — ha avuto la sua logica naturale rispondenza nei cittadini.

La partecipazione dei savonesi ai funerali del compagno Togliatti si annuncia fin da oggi imponente. Le prenotazioni giunte presso la Federazione hanno superato di molto lo stesso numero di posti a disposizione sul convoglio speciale per Roma.

La delegazione savonese sarà guidata dai compagni Noberasco e Rebufello della segreteria della Federazione; con loro saranno il compagno Magliotto, membro del Comitato centrale del PCI; il prof. Urbani del direttivo provinciale e presidente dell'ANPI di Savona; l'on. Amasto, deputato del PCI al Parlamento, e il presidente della Commissione federale di controllo, Bruzzone; La delegazione della FGCI di Savona sarà rappresentata dal suo segretario, Pesce.

Il sindaco di Savona, Carossino, guiderà la rappresentanza delle amministrazioni comunali di Vado Ligure, Albisola Mare, Quiliano ed altre, mentre il compagno Calandrone, presidente della Federazione Provinciale cooperative e mutue, guiderà la delegazione di 24 rappresentanti.

Ai funerali del compagno Togliatti saranno presenti le bandiere di tutte le sezioni del PCI della provincia, che renderanno così l'ultimo omaggio al compagno scomparso.

Ravenna: treno speciale alla volta della Capitale

RAVENNA, 24

Fra oggi e domani un treno speciale con oltre 300 persone, ventun pullman e un centinaio di auto partiranno alla volta di Roma, per partecipare ai funerali del compagno Togliatti. Assieme agli altri sono presenti i rappresentanti e i gonfaloni dell'amministrazione provinciale e di quasi tutti i Comuni della provincia.

Nel frattempo continuano gli attestati e le iniziative di cordoglio. Significativo il caso di Taglio Corelli, ove praticamente hanno firmato tutti gli abitanti del paese. Per domani ovunque si annunciano sospensioni dal lavoro in segno di lutto.

In preparazione inoltre v'è a Ravenna, al Polisportivo della darsena, una grande manifestazione commemorativa del segretario del PCI, che sarà tenuta dal compagno Abdon Alinovi, del Comitato centrale.

Novara: migliaia di firme a Roma

NOVARA, 24.

Duecento comunisti e lavoratori sono partiti stasera con pullman e macchine private per Roma, dove parteciperanno ai funerali del compagno Togliatti. Della delegazione fanno parte la segreteria provinciale del PCI e una delegazione della federazione provinciale del PSIUP. La delegazione novarese porta a Roma migliaia di firme con cui i novaresi hanno espresso il loro cordoglio per la scomparsa del grande dirigente comunista.

Altre personalità politiche e sezioni del partito e di altre organizzazioni, hanno telegrafato oggi alla Federazione per esprimere le loro condoglianze. Tra questi il deputato socialdemocratico on. Nicolazzi e il segretario della sezione novarese del PSDI, dott Scienza. Giovedì Novara ricorderà la figura e l'opera di Togliatti con una cerimonia commemorativa, promossa dalla Federazione comunista, che ha invitato tutti gli altri partiti e le organizzazioni cittadine.

Ferrara: negozi chiusi fabbriche ferme

FERRARA, 24

Domani alle 16 nelle fabbriche e nei cantieri ferraresi il lavoro sarà sospeso per dieci minuti in coincidenza con l'inizio dei funerali del compagno Togliatti. Queste le disposizioni diramate dalla Commissione esecutiva della Camera del lavoro la quale, in un suo comunicato, invita i lavoratori a prendere tutte le iniziative unitarie per manifestare il cordoglio di tutto il mondo del lavoro. Numerosi cantieri edili resteranno inattivi per la mezza giornata pomeridiana di domani.

La Federazione delle cooperative ha deciso che dalle 16 alle 17 di domani tutti gli spacci e negozi della provincia rimangano chiusi; nella stessa ora rimarranno fermi i cantieri cooperativi; una delegazione unitaria della federazione è partita oggi per Roma.

Oggi sono parite, oltre alle delegazioni del Comitato federale, della Commissione federale di controllo e delle sezioni, una rappresentanza della Giunta con il sindaco e quattro assessori e una del Consiglio comunale con i capi gruppo del PCI, del PSI e del PSDI; delegazioni dei comuni, con i rispettivi gonfaloni, delegazioni unitarie dalla Camera del lavoro e dell'Alleanza contadini. In serata, oltre venti torpedoni hanno lasciato Ferrara e le diverse località della provincia. Impossibile calcolare il numero dei compagni e dei cittadini che raggiungeranno Roma. Molti dipendenti comunali hanno chiesto e ottenuto due giorni di permesso per poter presenziare ai funerali.

Frosinone: partono di notte per vegliare la salma

FROSINONE, 24

Per rendere le estreme onoranze al compagno Togliatti gli operai di Sora partiranno in pullman questa notte alle tre onde poter partecipare agli ultimi turni di guardia alla salma. Per i funerali, partiranno domani dalla nostra provincia nutrite delegazioni con bandiere di tutte le sezioni, sia con treni che con autobus e macchine private.

Altri messaggi dal mondo della cultura

Anche ieri sono pervenuti al Partito e all'Unità numerosi messaggi, lettere, telegrammi da parte di esponenti del mondo culturale e artistico. Seguitiamo quindi a darne elenco, mentre continua il plebiscito di stima e di cordoglio.

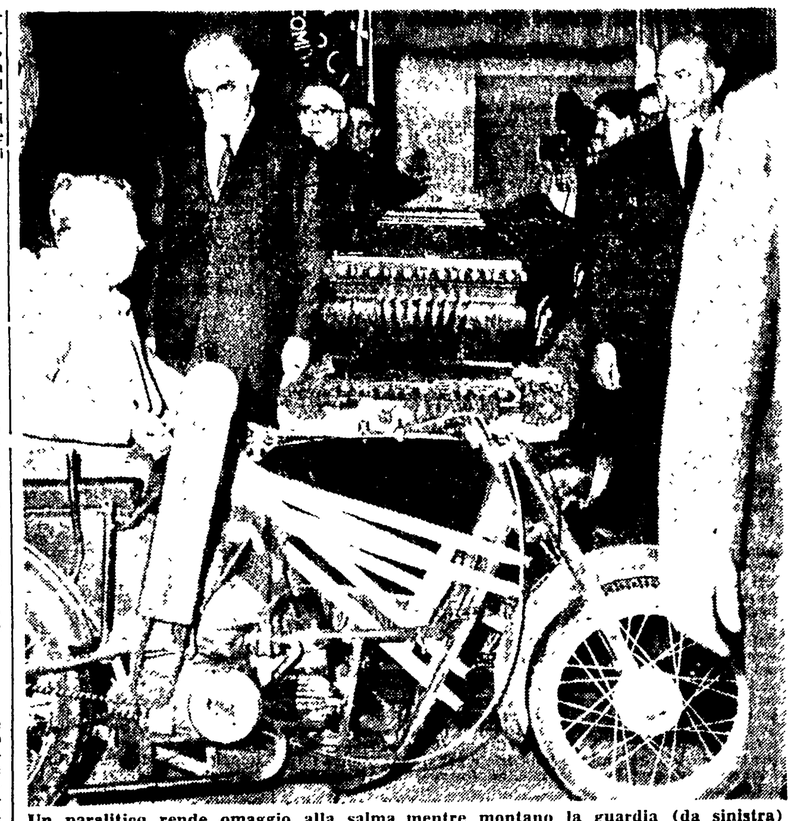

Un paralitico rende omaggio alla salma mentre montano la guardia (da sinistra) Giancarlo Vigorelli, Cesare Zavattini, Libero Bigiaretti e Rino Dal Sasso

DARIO PUCCINI

(critico letterario)

« Più che mai sentiamo che con Togliatti scompare una grande figura della recente storia nazionale, del movimento operaio, dell'antifascismo e della cultura italiani. Del resto, meglio di qualsiasi altra la mia generazione sa quanta parte della nostra coscienza civile e ideale noi la dobbiamo alla sua lucidità d'impostazione e direi al suo stile di intuizione politica, e quanto dobbiamo al confronto dialettico con le prospettive da lui disegnate.

« In molte maniere dobbiamo onorare tutti la sua memoria; ma credo anche in questo modo: rinnovando (e persino migliorando rispetto a lui) la coscienza delle necessità rivoluzionarie del socialismo ».

MARINO MAZZACURATI

(scultore)

« E' scomparso un grande italiano, ma prima di tutto un uomo che ha saputo capire e fare sue le pene e le aspirazioni di tutti gli altri uomini. Per questo motivo la sua scomparsa ci colpisce tutti. Abbiamo perso un maestro, una guida sicura. Piangerlo è inutile: solo seguendo il suo insegnamento e il suo esempio possiamo onorarlo. Questo è l'impegno che dobbiamo assumerci ».

ANTONIO RINALDI

(scrittore)

« A tutti i compagni conosciuti negli anni decisivi della lotta contro il fascismo vada in questo doloroso momento il mio abbraccio fraterno, con la mia viva partecipazione al dolore di tutto il vostro partito ».

STEFANO LANDI

(scrittore)

« Mi unisco al lutto di quanti sentono reverenza per l'alta figura umana di Palmiro Togliatti e tristezza per la nostra vita nazionale depauperata dalla sua morte prematura ».

LUCIANO ANCESCHI

(professore universitario)

« Desidero associarmi alla espressione di cordoglio che muove da tutte le parti per la morte di un grande uomo politico che ha saputo unire la inflessibilità degli scopi alla intelligente moderazione per attuarli ».

LUIGI SALVATORELLI

(storico)

« Con la morte di Palmiro Togliatti scompare una personalità primaria del movimento operaio internazionale e della vita politica italiana. Ai suoi compagni di lavoro e di lotta vadano le mie sincere condoglianze ».

LOUIS WINNITZER

(giornalista)

« Il contributo di Togliatti al movimento comunista mondiale era la immagine stessa del contributo dell'Italia nel mondo. Vi prego di accettare i miei dolorosi sentimenti ».

FAUSTO COEN

(direttore di « Paese Sera »)

« Nel lavoro di un giornalista anche la grande emozione e il vivo dolore per la morte di una personalità eminente quale fu Palmiro Togliatti, sono travolti dall'avvenimento. Ed emozione e dolore si trasformano e si confondono nel modo di esprimere il giornale, nel tentativo di renderlo in queste circostanze degno appunto dell'avvenimento.

« Sento però (ora che la emozione lascia qualche spazio alla riflessione) il bisogno di manifestare i personali sentimenti del mio vivo cordoglio non certo dissimile da quello sincero testimoniato in questi giorni in mille forme diverse da milioni di uomini in Italia e nel mondo.

« In più mi sembra di poter aggiungere soltanto qualche cosa di peculiare alla mia condizione di giornalista: la persuasione cioè che tra i frutti, sia pure indiretti, della lungimirante tolleranza predicata da Palmiro Togliatti possano essere annoverati la nascita e il prosperare in Italia, dopo la liberazione, di un giornalismo democratico che pur non nascondendo le sue simpatie o le sue scelte politiche si è ispirato ai grandi principi della libertà, della giustizia e della coesistenza ed ha avuto il conforto di una sempre più larga adesione popolare.

« Per i giornalisti democratici la morte di Togliatti rappresenta la perdita di un invisibile alleato e di un impareggiabile amico ».

GIOVANNI COMISSO

(scrittore)

« Non ho esperienze politiche, ma riconosco che l'umanesimo di Togliatti ha afferrato il senso della storia, non abusando della sua forza ».

LIVIO PIVANO

(professore universitario di Storia del Risorgimento)

« Le divergenze ideologiche non devono impedire il riconoscimento di meriti e di benemerenze. Palmiro Togliatti fu anzitutto un animatore della Resistenza, e dopo la vittoria, mostrò nobile consapevolezza dei problemi italiani, collaborando alla resurrezione della patria mortificata dal fascismo e mutilata dalla guerra. Ho un personale ricordo di lui per una animata discussione tra parlamentari, finita con una vigorosa stretta di mano.

« Palmiro Togliatti, fermo nelle sue convinzioni, non aveva tuttavia intransigenze dogmatiche e conosceva l'efficacia del colloquio più che della disputa del ribelle. In questo senso penso che egli fosse un democratico, nella forma e nella sostanza. Non si può e non si deve fare il processo alla storia, addebitando all'attore del dramma rivoluzionario atti e solidarietà giustificati da una benefica frattura: la sola che può abbattere la tirannide, anche se gronda lacrime e sangue. Ma Togliatti non ebbe paura di staccarsi dalle scelte del passato, per guidare i suoi fedeli sulle nuove vie della pacifica competizione. Tutti quelli che hanno combattuto per la libertà e per il popolo, sentono in quest'ora il dolore della grave perdita. Palmiro Togliatti era un compagno che avremmo sempre trovato al nostro fianco nella lotta per la umana redenzione ».

Direzione del Movimento « Gaetano Salvemini »

« Desideriamo associare la nostra condoglianza di antifascisti e democratici per la morte di Palmiro Togliatti ».

L'omaggio di Giacomo Manzù

Il grande scultore Giacomo Manzù, autore di memorabili opere d'arte e della recente « Porta della morte » nella Basilica di San Pietro in Roma ha così telegrafato al direttore dell'Unità: « Per mia profonda passione ti prego accostare alla salma del compagno Togliatti le cento rose rosse che saranno oggi portate alla Direzione del Partito. Grazie. - Giacomo Manzù ».

L'omaggio degli uomini di cultura. In primo piano da sinistra Giulio Einaudi e Italo Calvino; dietro Gianni Puccini e Paolo Spriano

Una dichiarazione del presidente delle ACLI

Il presidente centrale delle ACLI, Livio Labor, dopo aver reso omaggio ieri sera alla salma del compagno Togliatti nella camera ardente, ha reso poi ai giornalisti la seguente dichiarazione:

« Sono qui per esprimere la partecipazione orante dei lavoratori cristiani al dolore che colpisce molti lavoratori italiani. E' questa, per Togliatti, un'ora solenne di dialogo con Dio. E' questa anche un'ora solenne per la democrazia e la società italiana, cui Togliatti per venti anni ha dato l'apporto della sua critica dallo esterno, del suo stimolo dallo esterno, della sua radicale opposizione al sistema. Un'ora solenne anche per noi lavoratori cristiani, dal pensiero della morte richiamati ad una difficile testimonianza di serietà nella ricerca e nello studio, di vigoroso impegno di moralità politica e sociale, di concreta dimostrazione di coerenza e di efficienza nell'orientamento dei lavoratori e nello sforzo di collaborare per la costruzione di una società più umana e più giusta ».