

ANCONA

La Società Piaggio — come già a Palermo — ha ridotto l'orario di lavoro nel tentativo di limitare il potere dei sindacati e di impedire la contrattazione del « premio » e delle qualifiche. Perciò i tre sindacati hanno deciso lo sciopero

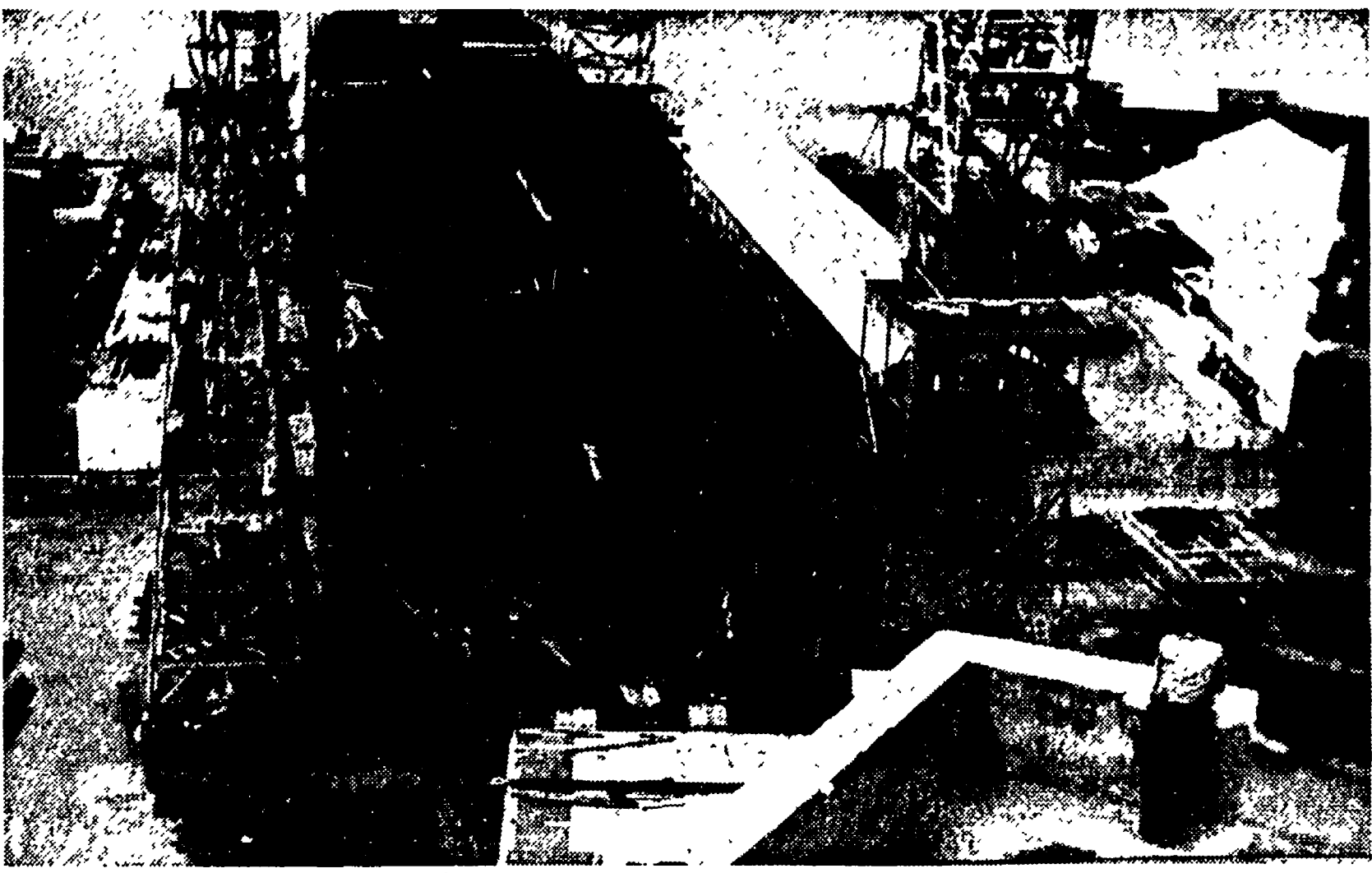

Controffensiva operaia al cantiere navale

Respinte le richieste operaie

Il lavoro sarà sospeso martedì per due ore — Fissato ai primi di ottobre l'incontro a Roma

Trattative rotte alla «Perugina»

CGIL, CISL, UIL decidono lo sciopero

Unitaria la lotta dei «marmisti»

CARRARA, 24

Da circa venti giorni gli oltre 6300 lavoratori del marmo della nostra provincia sono impegnati in una dura lotta per il rinnovo del contratto di lavoro. I «baronetti del marmo» tentano in tutti i modi di rompere il fronte unitario della lotta, trovando però, di con-

Dalla nostra redazione

PERUGINA, 24

La direzione della Perugina ha scoperto le carte: ha abbandonato il terreno della discussione con i sindacati, respingendo le richieste operaie in ossequio alla linea della Confindustria. Ma i sindacati non si arrendono e sono stati presi alla sprovvista e non si sono niente affatto intimiditi. Uno sciopero di tutti i dipendenti della Perugina è stato indetto per i prossimi giorni, anche se non se ne conosce ancora la data precisa. CISL e UIL aderiscono unitariamente alla linea d'agitazione della CGIL. La rottura delle trattative è stata voluta dalla direzione della Perugina. Le responsabilità dello sciopero ricadono unicamente sull'atteggiamento intransigente assunto dai dirigenti dell'azienda. La direzione aveva a suo tempo sottoscritto un impegno di più saldo e deciso a resistere e a battere l'intransigenza padronale. Ma è subentrato un qualche elemento di rottura tra i sindacati. Stamani uno dei soliti giornali indipendenti usciva con titoli ebbulliti e nella cronaca cittadina con questo titolo: «Rotto il fronte dei sindacati».

La Spezia

50 aziende commerciali hanno chiuso

La politica congiunturale provoca anche l'aumento delle cambiali protestate e delle tratte

Dalla nostra redazione

LA SPEZIA, 24

Le piccole aziende commerciali artigiane e dell'industria sono state le prime ad essere colpite dalle misure anticongiunturali del governo. Le restrizioni creditizie, l'aumento delle imposizioni fiscali, lo attacco padronale all'occupazione operaia hanno provocato un aumento considerevole di cambiali protestate e di tratte. Anche l'impoverimento dell'economia di molte piccole aziende.

Sassari

Licenziati in 28 al Consorzio agrario

SASSARI, 24

Una grave provvedimento è stato attuato dal Consiglio di amministrazione del Consorzio agrario provinciale di Sassari, che ha proceduto al licenziamento di 28 dipendenti, alcuni dei quali in servizio da diversi anni. I licenziamenti sono determinati per un verso dalle difficili condizioni finanziarie del Consorzio e per l'altro verso dalle conseguenze del contratto in corso con l'ex presidente e altri dirigenti nazionali della Federazione dei consorzi agrari.

Siena

Municipalizzata l'azienda del gas

SIENA, 24

L'amministrazione comunale di Siena ha deliberato di procedere alla municipalizzazione dell'azienda del gas, finora collegata alla Edison. L'importante decisione è stata presa con i voti del PCI-PSI-P. Dopo una vivace discussione in Consiglio comunale, dove la DC ha sostenuto il ruolo di principale antagonista.

Taranto

Grave arbitrio dell'impresa di nettezza urbana

TARANTO, 24

Un lavoratore netturbino, dipendente della ditta Aterno, è stato licenziato in tronco dalla direzione della azienda perché non avrebbe «risposto garbatamente» al caposquadra. Il grave episodio ha provocato la pronta reazione della intera categoria, la quale da ben quattro giorni è scesa in sciopero chiedendo il ritiro del provvedimento.

Bari

Domani l'elezione del nuovo sindaco

Non ancora raggiunto l'accordo tra i partiti del centro-sinistra - La DC continua a minacciare la gestione commissariale

Dal nostro corrispondente

BARI, 24

Il Consiglio comunale è stato convocato per sabato 26 con all'ordine del giorno l'elezione del nuovo sindaco. Ormai dai primi di agosto che la vita amministrativa della città è paralizzata e alla vigilia della convocazione del Consiglio regna fra i partiti del centro-sinistra la massima incertezza: sullo sbocco da dare alla crisi che ha alla sua origine la speculazione edilizia, il piano regolatore e gli scandali a cui collegati che hanno travolto lo stesso ex sindaco de Lozupone, sull'operato del quale sono in corso due inchieste, una amministrativa ed una giudiziaria.

Successo CGIL alla SPICA

LIVORNO, 24

La C.G.I.L. ha ulteriormente consolidato le proprie già forti posizioni alla SPICA, azienda metalmeccanica del gruppo IRI. Ecco i risultati (tra parentesi quelli dello scorso anno): Operai: votanti 636 (617); F.I.O.M.: 511 voti, pari all'84,2 per cento (491, 83,5 per cento); U.I.L.: 90 (69); schede nulle 6 (15); bianche 13 (14). Quest'anno la C.I.S.L. — che l'anno scorso aveva preso 28 voti — non si è presentata. Impiegati: U.I.L.: 74 (74); F.I.O.M.: 47 voti (46); bianche 2 (2), nulle 2 (3).

La Spezia

50 aziende commerciali hanno chiuso

La politica congiunturale provoca anche l'aumento delle cambiali protestate e delle tratte

Dalla nostra redazione

LA SPEZIA, 24

Le piccole aziende commerciali artigiane e dell'industria sono state le prime ad essere colpite dalle misure anticongiunturali del governo. Le restrizioni creditizie, l'aumento delle imposizioni fiscali, lo attacco padronale all'occupazione operaia hanno provocato un aumento considerevole di cambiali protestate e di tratte. Anche l'impoverimento dell'economia di molte piccole aziende.

Siena

Municipalizzata l'azienda del gas

SIENA, 24

L'amministrazione comunale di Siena ha deliberato di procedere alla municipalizzazione dell'azienda del gas, finora collegata alla Edison. L'importante decisione è stata presa con i voti del PCI-PSI-P. Dopo una vivace discussione in Consiglio comunale, dove la DC ha sostenuto il ruolo di principale antagonista.

Taranto

Grave arbitrio dell'impresa di nettezza urbana

TARANTO, 24

Un lavoratore netturbino, dipendente della ditta Aterno, è stato licenziato in tronco dalla direzione della azienda perché non avrebbe «risposto garbatamente» al caposquadra. Il grave episodio ha provocato la pronta reazione della intera categoria, la quale da ben quattro giorni è scesa in sciopero chiedendo il ritiro del provvedimento.

Bari

Domani l'elezione del nuovo sindaco

Non ancora raggiunto l'accordo tra i partiti del centro-sinistra - La DC continua a minacciare la gestione commissariale

Dal nostro corrispondente

BARI, 24

Il Consiglio comunale è stato convocato per sabato 26 con all'ordine del giorno l'elezione del nuovo sindaco. Ormai dai primi di agosto che la vita amministrativa della città è paralizzata e alla vigilia della convocazione del Consiglio regna fra i partiti del centro-sinistra la massima incertezza: sullo sbocco da dare alla crisi che ha alla sua origine la speculazione edilizia, il piano regolatore e gli scandali a cui collegati che hanno travolto lo stesso ex sindaco de Lozupone, sull'operato del quale sono in corso due inchieste, una amministrativa ed una giudiziaria.

Contrattazione del premio di produzione e delle qualifiche

ANCONA, 24

Per la revoca immediata dell'orario ridotto, la F.I.O.M.-CGIL e la F.I.M.-CISL hanno proclamato per martedì prossimo al Cantiere Navale di Ancona uno sciopero di due ore. In un comunicato congiunto diffuso ieri sera le segreterie provinciali delle due organizzazioni sindacali osservano che, malgrado le pressioni effettuate dalle autorità e dai sindacati, la direzione dello stabilimento continua dopo circa quattro mesi a far effettuare ai 200 operai del reparto torneria, l'orario ridotto di 24 ore settimanali.

La Spezia

50 aziende commerciali hanno chiuso

La politica congiunturale provoca anche l'aumento delle cambiali protestate e delle tratte

Dalla nostra redazione

LA SPEZIA, 24

Le piccole aziende commerciali artigiane e dell'industria sono state le prime ad essere colpite dalle misure anticongiunturali del governo. Le restrizioni creditizie, l'aumento delle imposizioni fiscali, lo attacco padronale all'occupazione operaia hanno provocato un aumento considerevole di cambiali protestate e di tratte. Anche l'impoverimento dell'economia di molte piccole aziende.

Siena

Municipalizzata l'azienda del gas

SIENA, 24

L'amministrazione comunale di Siena ha deliberato di procedere alla municipalizzazione dell'azienda del gas, finora collegata alla Edison. L'importante decisione è stata presa con i voti del PCI-PSI-P. Dopo una vivace discussione in Consiglio comunale, dove la DC ha sostenuto il ruolo di principale antagonista.

Taranto

Grave arbitrio dell'impresa di nettezza urbana

TARANTO, 24

Un lavoratore netturbino, dipendente della ditta Aterno, è stato licenziato in tronco dalla direzione della azienda perché non avrebbe «risposto garbatamente» al caposquadra. Il grave episodio ha provocato la pronta reazione della intera categoria, la quale da ben quattro giorni è scesa in sciopero chiedendo il ritiro del provvedimento.

Bari

Domani l'elezione del nuovo sindaco

Non ancora raggiunto l'accordo tra i partiti del centro-sinistra - La DC continua a minacciare la gestione commissariale

Dal nostro corrispondente

BARI, 24

Il Consiglio comunale è stato convocato per sabato 26 con all'ordine del giorno l'elezione del nuovo sindaco. Ormai dai primi di agosto che la vita amministrativa della città è paralizzata e alla vigilia della convocazione del Consiglio regna fra i partiti del centro-sinistra la massima incertezza: sullo sbocco da dare alla crisi che ha alla sua origine la speculazione edilizia, il piano regolatore e gli scandali a cui collegati che hanno travolto lo stesso ex sindaco de Lozupone, sull'operato del quale sono in corso due inchieste, una amministrativa ed una giudiziaria.

Successo CGIL alla SPICA

LIVORNO, 24

La C.G.I.L. ha ulteriormente consolidato le proprie già forti posizioni alla SPICA, azienda metalmeccanica del gruppo IRI. Ecco i risultati (tra parentesi quelli dello scorso anno): Operai: votanti 636 (617); F.I.O.M.: 511 voti, pari all'84,2 per cento (491, 83,5 per cento); U.I.L.: 90 (69); schede nulle 6 (15); bianche 13 (14). Quest'anno la C.I.S.L. — che l'anno scorso aveva preso 28 voti — non si è presentata. Impiegati: U.I.L.: 74 (74); F.I.O.M.: 47 voti (46); bianche 2 (2), nulle 2 (3).

La Spezia

50 aziende commerciali hanno chiuso

La politica congiunturale provoca anche l'aumento delle cambiali protestate e delle tratte

Dalla nostra redazione

LA SPEZIA, 24

Le piccole aziende commerciali artigiane e dell'industria sono state le prime ad essere colpite dalle misure anticongiunturali del governo. Le restrizioni creditizie, l'aumento delle imposizioni fiscali, lo attacco padronale all'occupazione operaia hanno provocato un aumento considerevole di cambiali protestate e di tratte. Anche l'impoverimento dell'economia di molte piccole aziende.

Siena

Municipalizzata l'azienda del gas

SIENA, 24

L'amministrazione comunale di Siena ha deliberato di procedere alla municipalizzazione dell'azienda del gas, finora collegata alla Edison. L'importante decisione è stata presa con i voti del PCI-PSI-P. Dopo una vivace discussione in Consiglio comunale, dove la DC ha sostenuto il ruolo di principale antagonista.

Taranto

Grave arbitrio dell'impresa di nettezza urbana

TARANTO, 24

Un lavoratore netturbino, dipendente della ditta Aterno, è stato licenziato in tronco dalla direzione della azienda perché non avrebbe «risposto garbatamente» al caposquadra. Il grave episodio ha provocato la pronta reazione della intera categoria, la quale da ben quattro giorni è scesa in sciopero chiedendo il ritiro del provvedimento.

Bari

Domani l'elezione del nuovo sindaco

Non ancora raggiunto l'accordo tra i partiti del centro-sinistra - La DC continua a minacciare la gestione commissariale

Dal nostro corrispondente

BARI, 24

Il Consiglio comunale è stato convocato per sabato 26 con all'ordine del giorno l'elezione del nuovo sindaco. Ormai dai primi di agosto che la vita amministrativa della città è paralizzata e alla vigilia della convocazione del Consiglio regna fra i partiti del centro-sinistra la massima incertezza: sullo sbocco da dare alla crisi che ha alla sua origine la speculazione edilizia, il piano regolatore e gli scandali a cui collegati che hanno travolto lo stesso ex sindaco de Lozupone, sull'operato del quale sono in corso due inchieste, una amministrativa ed una giudiziaria.

Dal nostro corrispondente

VIAREGGIO, 24

Dopo anni di caotico sviluppo urbanistico della nostra città, sviluppo che ne ha seriamente condizionato l'avvenire turistico, si giunge nel luglio scorso all'approvazione di un Piano regolatore generale. L'approvazione avviene in Consiglio comunale a larga maggioranza (PCI, PSI, PSDI, DC).

La Spezia

50 aziende commerciali hanno chiuso

La politica congiunturale provoca anche l'aumento delle cambiali protestate e delle tratte

Dalla nostra redazione

LA SPEZIA, 24

Le piccole aziende commerciali artigiane e dell'industria sono state le prime ad essere colpite dalle misure anticongiunturali del governo. Le restrizioni creditizie, l'aumento delle imposizioni fiscali, lo attacco padronale all'occupazione operaia hanno provocato un aumento considerevole di cambiali protestate e di tratte. Anche l'impoverimento dell'economia di molte piccole aziende.

Siena

Municipalizzata l'azienda del gas

SIENA, 24

L'amministrazione comunale di Siena ha deliberato di procedere alla municipalizzazione dell'azienda del gas, finora collegata alla Edison. L'importante decisione è stata presa con i voti del PCI-PSI-P. Dopo una vivace discussione in Consiglio comunale, dove la DC ha sostenuto il ruolo di principale antagonista.

Taranto

Grave arbitrio dell'impresa di nettezza urbana

TARANTO, 24

Un lavoratore netturbino, dipendente della ditta Aterno, è stato licenziato in tronco dalla direzione della azienda perché non avrebbe «risposto garbatamente» al caposquadra. Il grave episodio ha provocato la pronta reazione della intera categoria, la quale da ben quattro giorni è scesa in sciopero chiedendo il ritiro del provvedimento.

Bari

Domani l'elezione del nuovo sindaco

Non ancora raggiunto l'accordo tra i partiti del centro-sinistra - La DC continua a minacciare la gestione commissariale

Dal nostro corrispondente

BARI, 24

Il Consiglio comunale è stato convocato per sabato 26 con all'ordine del giorno l'elezione del nuovo sindaco. Ormai dai primi di agosto che la vita amministrativa della città è paralizzata e alla vigilia della convocazione del Consiglio regna fra i partiti del centro-sinistra la massima incertezza: sullo sbocco da dare alla crisi che ha alla sua origine la speculazione edilizia, il piano regolatore e gli scandali a cui collegati che hanno travolto lo stesso ex sindaco de Lozupone, sull'operato del quale sono in corso due inchieste, una amministrativa ed una giudiziaria.

Dal nostro corrispondente

VIAREGGIO, 24

Dopo anni di caotico sviluppo urbanistico della nostra città, sviluppo che ne ha seriamente condizionato l'avvenire turistico, si giunge nel luglio scorso all'approvazione di un Piano regolatore generale. L'approvazione avviene in Consiglio comunale a larga maggioranza (PCI, PSI, PSDI, DC).

La Spezia

50 aziende commerciali hanno chiuso

La politica congiunturale provoca anche l'aumento delle cambiali protestate e delle tratte

Dalla nostra redazione

LA SPEZIA, 24

Le piccole aziende commerciali artigiane e dell'industria sono state le prime ad essere colpite dalle misure anticongiunturali del governo. Le restrizioni creditizie, l'aumento delle imposizioni fiscali, lo attacco padronale all'occupazione operaia hanno provocato un aumento considerevole di cambiali protestate e di tratte. Anche l'impoverimento dell'economia di molte piccole aziende.

Siena

Municipalizzata l'azienda del gas

SIENA, 24

L'amministrazione comunale di Siena ha deliberato di procedere alla municipalizzazione dell'azienda del gas, finora collegata alla Edison. L'importante decisione è stata presa con i voti del PCI-PSI-P. Dopo una vivace discussione in Consiglio comunale, dove la DC ha sostenuto il ruolo di principale antagonista.

Taranto

Grave arbitrio dell'impresa di nettezza urbana

TARANTO, 24

Un lavoratore netturbino, dipendente della ditta Aterno, è stato licenziato in tronco dalla direzione della azienda perché non avrebbe «risposto garbatamente» al caposquadra. Il grave episodio ha provocato la pronta reazione della intera categoria, la quale da ben quattro giorni è scesa in sciopero chiedendo il ritiro del provvedimento.

Bari

Domani l'elezione del nuovo sindaco

Non ancora raggiunto l'accordo tra i partiti del centro-sinistra - La DC continua a minacciare la gestione commissariale

Dal nostro corrispondente

BARI, 24

Il Consiglio comunale è stato convocato per sabato 26 con all'ordine del giorno l'elezione del nuovo sindaco. Ormai dai primi di agosto che la vita amministrativa della città è paralizzata e alla vigilia della convocazione del Consiglio regna fra i partiti del centro-sinistra la massima incertezza: sullo sbocco da dare alla crisi che ha alla sua origine la speculazione edilizia, il piano regolatore e gli scandali a cui collegati che hanno travolto lo stesso ex sindaco de Lozupone, sull'operato del quale sono in corso due inchieste, una amministrativa ed una giudiziaria.

Dal nostro corrispondente

VIAREGGIO, 24

Dopo anni di caotico sviluppo urbanistico della nostra città, sviluppo che ne ha seriamente condizionato l'avvenire turistico, si giunge nel luglio scorso all'approvazione di un Piano regolatore generale. L'approvazione avviene in Consiglio comunale a larga maggioranza (PCI, PSI, PSDI, DC).

La Spezia

50 aziende commerciali hanno chiuso

La politica congiunturale provoca anche l'aumento delle cambiali protestate e delle tratte

Dalla nostra redazione

LA SPEZIA, 24

Le piccole aziende commerciali artigiane e dell'industria sono state le prime ad essere colpite dalle misure anticongiunturali del governo. Le restrizioni creditizie, l'aumento delle imposizioni fiscali, lo attacco padronale all'occupazione operaia hanno provocato un aumento considerevole di cambiali protestate e di tratte. Anche l'impoverimento dell'economia di molte piccole aziende.

Siena

Municipalizzata l'azienda del gas

SIENA, 24

L'amministrazione comunale di Siena ha deliberato di procedere alla municipalizzazione dell'azienda del gas, finora collegata alla Edison. L'importante decisione è stata presa con i voti del PCI-PSI-P. Dopo una vivace discussione in Consiglio comunale, dove la DC ha sostenuto il ruolo di principale antagonista.

Taranto

Grave arbitrio dell'impresa di nettezza urbana

TARANTO, 24

Un lavoratore netturbino, dipendente della ditta Aterno, è stato licenziato in tronco dalla direzione della azienda perché non avrebbe «risposto garbatamente» al caposquadra. Il grave episodio ha provocato la pronta reazione della intera categoria, la quale da ben quattro giorni è scesa in sciopero chiedendo il ritiro del provvedimento.

Bari

Domani l'elezione del nuovo sindaco

Non ancora raggiunto l'accordo tra i partiti del centro-sinistra - La DC continua a minacciare la gestione commissariale

Dal nostro corrispondente

BARI, 24

Il Consiglio comunale è stato convocato per sabato 26 con all'ordine del giorno l'elezione del nuovo sindaco. Ormai dai primi di agosto che la vita amministrativa della città è paralizzata e alla vigilia della convocazione del Consiglio regna fra i partiti del centro-sinistra la massima incertezza: sullo sbocco da dare alla crisi che ha alla sua origine la speculazione edilizia, il piano regolatore e gli scandali a cui collegati che hanno travolto lo stesso ex sindaco de Lozupone, sull'operato del quale sono in corso due inchieste, una amministrativa ed una giudiziaria.

Dibattito pubblico sul Piano regolatore

I grossi proprietari attaccano il « piano » fingendosi paladini dei piccoli costruttori — Come verrà colpita la speculazione edilizia



GROTTERIA (Reggio Calabria) — Fra i problemi di imminente soluzione a sbandiera nelle due precedenti consultazioni amministrative dal democristiano non è mancato quello della demolizione del vecchio palazzo comunale che conta un secolo di vita e che è stato dichiarato pericolante fin dal 1953. Sarebbe selocno adesso chiedere, dopo otto anni di amministrazione d.c., perché questo mastodontico palazzo, che sorge nel centro del paese, ancora stia lì a rappresentare un serio pericolo per diverse decine di famiglie che vi abitano nei piani sottostanti. Certo gli amministratori d.c. ripropeteranno la soluzione del problema. Ma fino a quale punto saranno creduti? Di problemi «progettati» e di « prossima attuazione » sono a decine quelli rimasti, come questo, insoluti...

Italo Palasciano

Guido Bimbi