

La DC ha ignorato i problemi del Mezzogiorno chiedendo voti a destra

SOLO IL PCI HA INDICATO LA VIA

dello sviluppo economico democratico della Puglia

Messi in difficoltà PSI, PSDI e sinistra cattolica - Fallito il tentativo di isolare i comunisti sul problema delle libertà - Fischj per l'on. Moro

Dal nostro corrispondente

reali problemi del Paese, e del Mezzogiorno in particolare, attraverso una accanita e furiosa campagna anticomunista.

Questa impostazione, come precedentemente la formazione delle liste dc - che aveva visto l'inclusione di numerosi elementi moderati.

In questa situazione, il PCI ha portato avanti un chiaro discorso politico unitario e di prospettiva, chiamando gli elettori a giudicare soprattutto sui fatti, denunciando l'involuzione del centro-sinistra e le sue conseguenze anche sul terreno della libertà e della democrazia.

La politica perseguita dalla Giunta Brotzu rappresenta una serie di gravi e caratteristici aspetti più o meno comuni a tutte le amministrazioni.

Non più tardi di poche settimane fa, infatti, è stata presentata in Parlamento una mozione comunista per chiedere la attuazione del piano stesso.

Non ultima la considerazione sui servizi collettivi per l'acquisto di comitati e comitati per l'acquisto di comitati e comitati per l'acquisto di comitati.

Dal nostro corrispondente

La politica perseguita dalla Giunta Brotzu rappresenta una serie di gravi e caratteristici aspetti più o meno comuni a tutte le amministrazioni.

Non più tardi di poche settimane fa, infatti, è stata presentata in Parlamento una mozione comunista per chiedere la attuazione del piano stesso.

Non ultima la considerazione sui servizi collettivi per l'acquisto di comitati e comitati per l'acquisto di comitati.

Dal nostro corrispondente

La politica perseguita dalla Giunta Brotzu rappresenta una serie di gravi e caratteristici aspetti più o meno comuni a tutte le amministrazioni.

Non più tardi di poche settimane fa, infatti, è stata presentata in Parlamento una mozione comunista per chiedere la attuazione del piano stesso.

Non ultima la considerazione sui servizi collettivi per l'acquisto di comitati e comitati per l'acquisto di comitati.

Dal nostro corrispondente

La politica perseguita dalla Giunta Brotzu rappresenta una serie di gravi e caratteristici aspetti più o meno comuni a tutte le amministrazioni.

Non più tardi di poche settimane fa, infatti, è stata presentata in Parlamento una mozione comunista per chiedere la attuazione del piano stesso.

Non ultima la considerazione sui servizi collettivi per l'acquisto di comitati e comitati per l'acquisto di comitati.

« Tavola rotonda » all'Unità

CAGLIARI: così la vogliono i comunisti

A chiusura della campagna elettorale abbiamo convocato nella nostra redazione una « tavola rotonda » per fare il punto sulla situazione della politica generale a Cagliari e sui principali problemi della città.

Dott. ALDO MARICA segretario del Comitato cittadino del PCI, consigliere comunale uscente.

Il nostro partito ha condotto la campagna elettorale ponendo al centro della sua azione la denuncia delle gravi responsabilità della Democrazia Cristiana e dei partiti che hanno fatto parte della giunta centrista presieduta dal prof. Brotzu.

Questa operazione non si fonda su una base programmatica di rinnovamento e serve soltanto alla DC per continuare, con una diversa formula, la vecchia politica di gestione.

NEREIDE RUDAS, medico, assistente universitario.

Proprio in questi giorni lo sciopero dei dipendenti dell'Ente di Cagliari ha riproposto, all'attenzione dei cagliarini, il grave problema della crisi delle attrezzature sanitarie nel capoluogo della Regione.

Il nostro partito sollecita intorno a questi e ad altri problemi sanitari un dialogo, una ricerca comune ed unitaria tra tutti i cittadini.

ALBERTO GRANESE, dottore in filologia, assistente universitario.

La lettura dei bilanci preventivi dello Stato e degli enti locali dà purtroppo una idea molto chiara di quanto sia grave in Italia il problema della scuola e della diffusione della cultura.

Il compagno Bruno Laconi, in risposta a un articolo dell'«Avanti!» che travisa completamente alcune sue dichiarazioni in merito al passaggio della Carbosarda all'ENEL, ha recentemente risposto a un recente comizio a Carbonia, ha rilasciato oggi alla stampa una dichiarazione nella quale ammette in pieno l'inesattezza e le false affermazioni contenute nel comunicato di un inviato in Sardegna del quotidiano del PSL.

L'affermazione, contenuta nell'articolo dell'«Avanti!» del 17 corrente, secondo la quale lo Stato a Carbonia avrei dichiarato di «autorizzare i compagni a non votare comunista nelle prossime elezioni se la Carbosarda fosse passata all'ENEL entro il 1964», ha detto Laconi - «una spudorata e vergognosa menzogna. Come è noto, noi eravamo convinti che la semipreca approvazione della legge sull'ENEL dovesse portare automaticamente a questo passaggio.

Io non avevo quindi motivo alcuno di porre in dubbio i risultati di questa lotta nella quale noi stessi eravamo «direttamente impegnati». Ciò che ho detto nell'ultimo mio comizio a Carbonia, e ritengo opportuno ripetere, è che sarebbe un errore ritenere che lo sviluppo dell'industria carbonifera col passaggio della Carbosarda all'ENEL

denaro ai vari servizi, il peso delle altre esigenze appare così forte che al settore culturale toccano generalmente le briciole.

FRANCESCO MACIS, avvocato, libero professionista.

La politica perseguita dalla Giunta Brotzu rappresenta una serie di gravi e caratteristici aspetti più o meno comuni a tutte le amministrazioni.

ENRICO MONTALTO, ingegnere, libero professionista.

Se si volesse fare un censimento della politica urbanistica dell'Amministrazione uscente, non si potrebbe non rilevare come ogni intervento abbia obbedito alla legge della rendita fondiaria.

La lettura dei bilanci preventivi dello Stato e degli enti locali dà purtroppo una idea molto chiara di quanto sia grave in Italia il problema della scuola e della diffusione della cultura.

Dal nostro corrispondente

La politica perseguita dalla Giunta Brotzu rappresenta una serie di gravi e caratteristici aspetti più o meno comuni a tutte le amministrazioni.

Non più tardi di poche settimane fa, infatti, è stata presentata in Parlamento una mozione comunista per chiedere la attuazione del piano stesso.

Non ultima la considerazione sui servizi collettivi per l'acquisto di comitati e comitati per l'acquisto di comitati.

Dal nostro corrispondente

La politica perseguita dalla Giunta Brotzu rappresenta una serie di gravi e caratteristici aspetti più o meno comuni a tutte le amministrazioni.

Non più tardi di poche settimane fa, infatti, è stata presentata in Parlamento una mozione comunista per chiedere la attuazione del piano stesso.

Non ultima la considerazione sui servizi collettivi per l'acquisto di comitati e comitati per l'acquisto di comitati.

Dal nostro corrispondente

La politica perseguita dalla Giunta Brotzu rappresenta una serie di gravi e caratteristici aspetti più o meno comuni a tutte le amministrazioni.

Non più tardi di poche settimane fa, infatti, è stata presentata in Parlamento una mozione comunista per chiedere la attuazione del piano stesso.

Non ultima la considerazione sui servizi collettivi per l'acquisto di comitati e comitati per l'acquisto di comitati.

rubrica del contadino

Oleificio cooperativo esemplare a Carovigno

Esperienze contadine

In provincia di Brindisi, Comune di Carovigno, nel settembre del 1958 alcuni piccoli produttori olivicoli costituirono la Cooperativa «Oleificio sociale intercomunale La Carocignese».

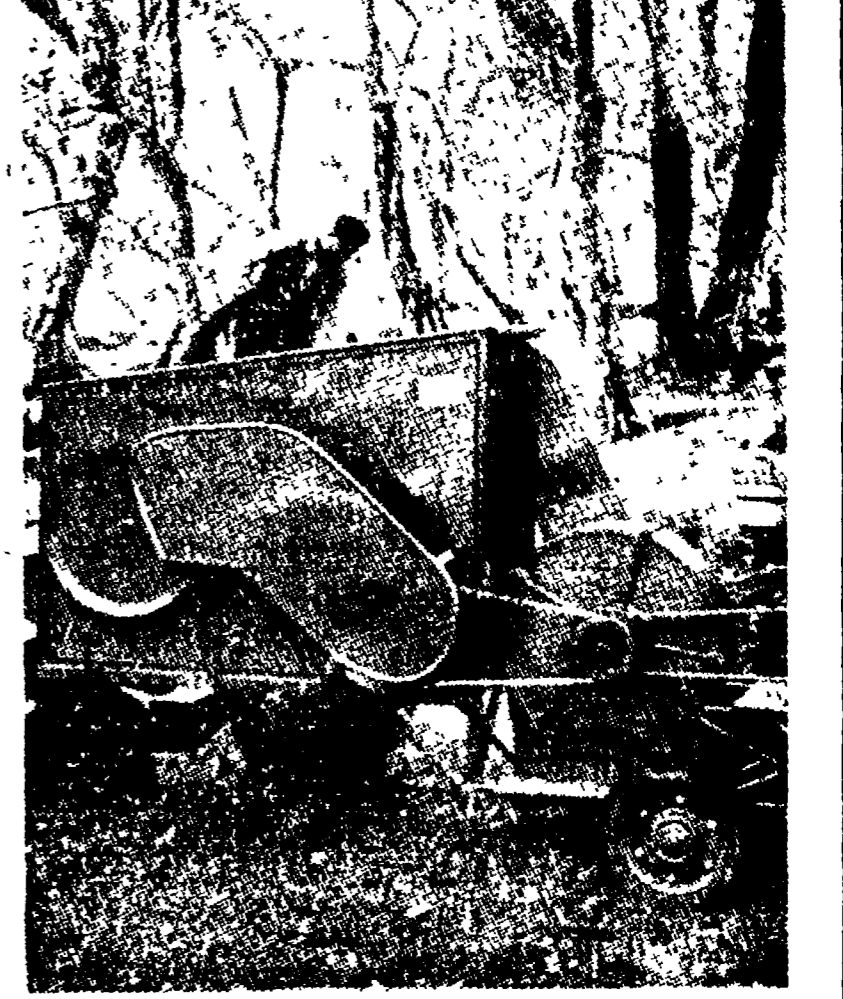

In attesa che sia perfezionata la raccolta meccanica (nella foto: una macchina sperimentale) anche nella olivicoltura molti miglioramenti tecnici possono essere introdotti per aumentare il raccolto e diminuirne le spese. Le cooperative possono aiutare in questo i contadini.

La Cooperativa ha svolto l'attività fino ad oggi con una campagna in una stabilimento in fitto. I risultati sono risultati convenienti, tanto che la base sociale è costituita oggi da 10 piccoli produttori.

Rilevante è stata la funzione svolta oltre che per il servizio di trasformazione per gli altri servizi, specie quello importantissimo della lotta fitofonaria.

Nonostante la Cooperativa fosse già in possesso del decreto della Cassa per il Mezzogiorno, non ha però trovato nelle banche la comprensione e la fiducia che lo spirito della legge dettava e l'istituti finanziari hanno sempre frapposto difficoltà in ordine all'acquisto di macchinari e all'affitto, a parziale copertura delle spese a loro carico per la costruzione.

Latte e carne: Cooperativa e zuccherificio a Sassari

Non ultima la considerazione sui servizi collettivi per l'acquisto di comitati e comitati per l'acquisto di comitati.

Il prezzo di orientamento del prodotto viene dalla cooperativa, ed è rappresentato dalle pure spese di trasformazione. La resa, che dal frantoiano non era possibile controllare, è risultata nel caso di Carovigno ben più alta di quella imposta dal frantoiano. La spesa, che prima rimaneva alla cooperativa collettivamente ed il cui costo veniva ripartito tra i costi generali.

OLIVE

OLIO D'OLIVA

OLIO D'OLIVA

BESTIAME, UOVA

OLIO D'OLIVA

PREZZI E MERCATI

A proposito della Carbosarda

Smentita di Laconi all'«Avanti!»

Il compagno Bruno Laconi, in risposta a un articolo dell'«Avanti!» che travisa completamente alcune sue dichiarazioni in merito al passaggio della Carbosarda all'ENEL, ha recentemente risposto a un recente comizio a Carbonia, ha rilasciato oggi alla stampa una dichiarazione nella quale ammette in pieno l'inesattezza e le false affermazioni contenute nel comunicato di un inviato in Sardegna del quotidiano del PSL.

L'affermazione, contenuta nell'articolo dell'«Avanti!» del 17 corrente, secondo la quale lo Stato a Carbonia avrei dichiarato di «autorizzare i compagni a non votare comunista nelle prossime elezioni se la Carbosarda fosse passata all'ENEL entro il 1964», ha detto Laconi - «una spudorata e vergognosa menzogna. Come è noto, noi eravamo convinti che la semipreca approvazione della legge sull'ENEL dovesse portare automaticamente a questo passaggio.

Io non avevo quindi motivo alcuno di porre in dubbio i risultati di questa lotta nella quale noi stessi eravamo «direttamente impegnati». Ciò che ho detto nell'ultimo mio comizio a Carbonia, e ritengo opportuno ripetere, è che sarebbe un errore ritenere che lo sviluppo dell'industria carbonifera col passaggio della Carbosarda all'ENEL

nuova perchè diversa

Lambretta INNOCENTI J125

motore Superlastic

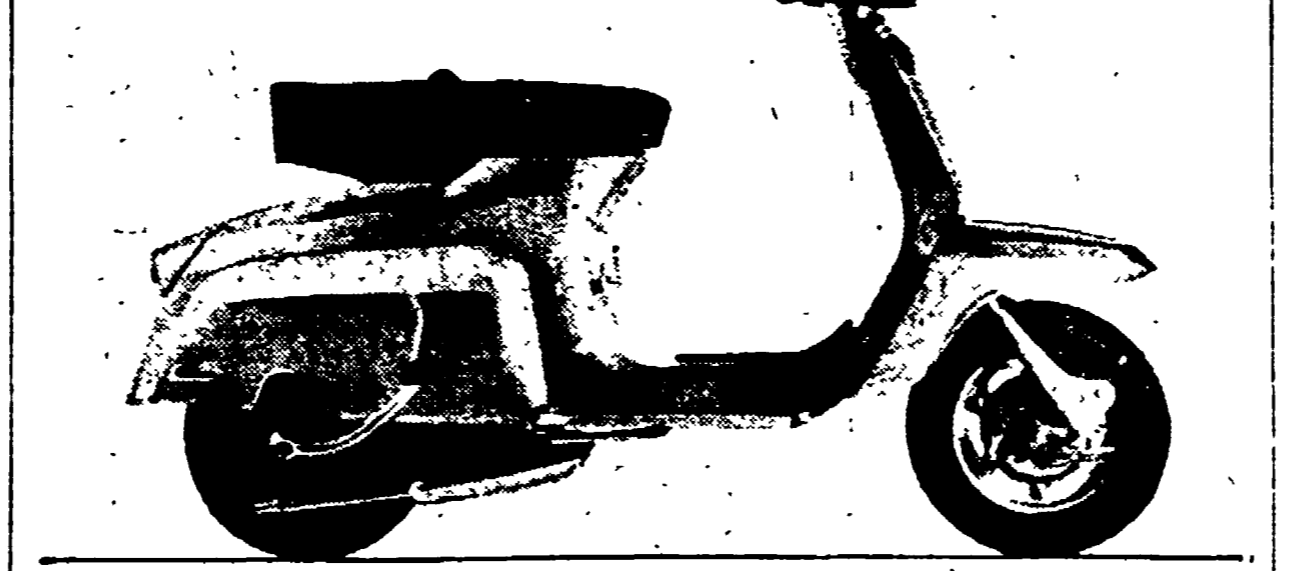

cilindrata: 122,5 cc • potenza: CV 5,8 • velocità: oltre 75 kmh • consumo: 2 litri di miscela al 2x100 km • motore: monocilindrico a due tempi, serie SUPERLASTIC • colore: grigio metallizzato • PREZZO L. 125.000 Ft. SU QUESTO MODELLO OTTERRETE LE PIÙ AMPIE FACILITAZIONI DI PAGAMENTO, IN QUANTO RATEIZZABILE FINO A 30 MESI.

COMMISSIONARIE LAMBRETTA MARCHE

CHE FORZA!! INNOCENTI LAMBRO 200cc. LAMBRO 175cc. Commissionari in ogni provincia e sub agenti in ogni comune

- ANCONA - Provincia - Bettinelli - Via Gianelli 8
ASCOLI PICENO - Cecchi - Via V. Emanuele II 22
MERCATO S. GIOVANNI - Petracchi & C. - Corso Garibaldi 235-239