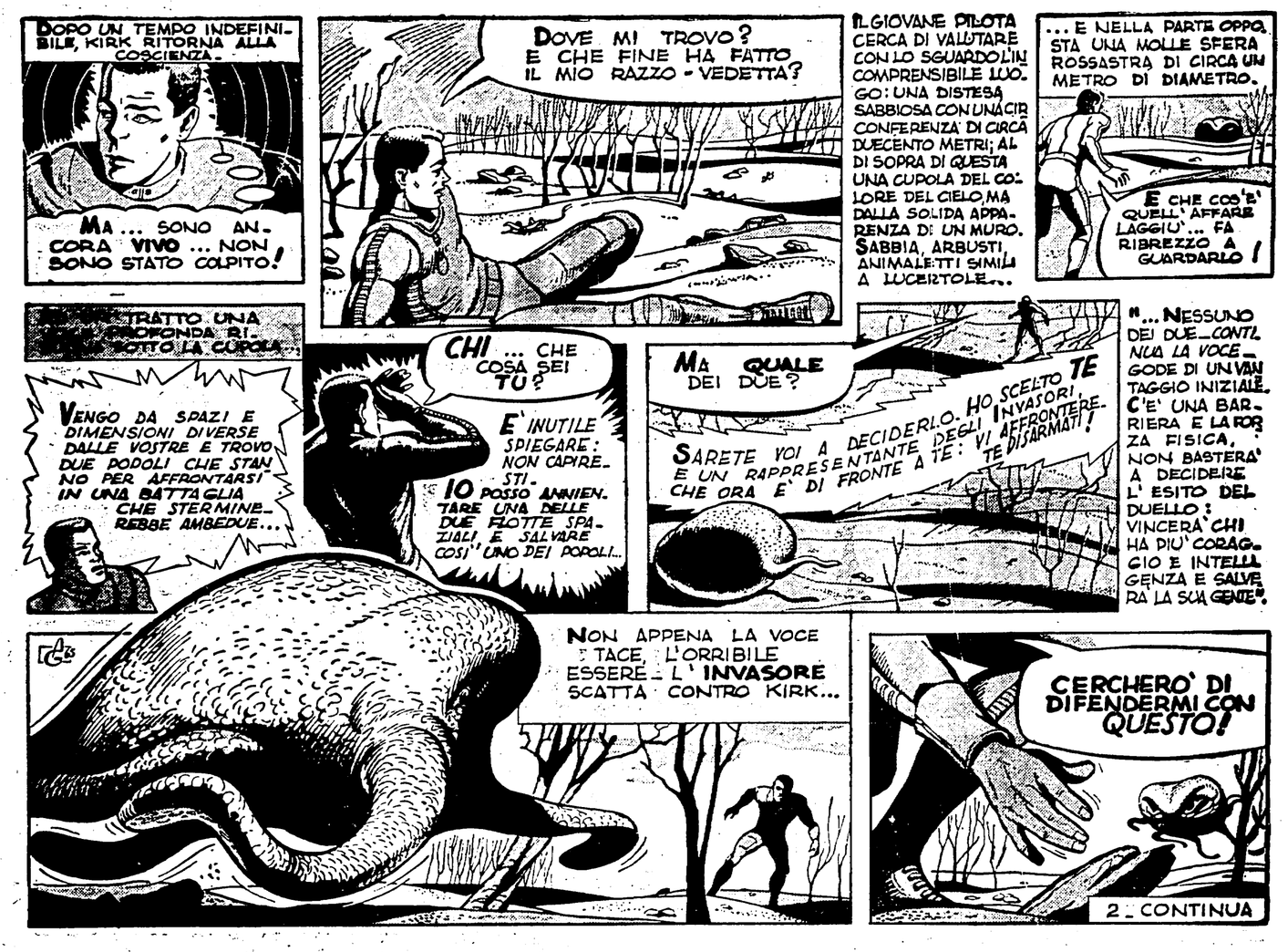

GIOCHI E PASSATEMPI

SONO UGUALI? - Quattordici particolari differenziano il disegno di destra da quello di sinistra. Sapete trovarli?

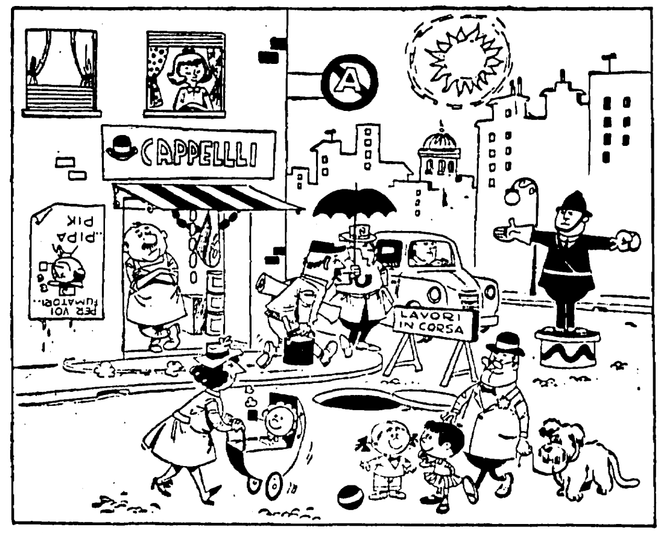

TROVATE GLI ERRORI. — In questa vignetta ci sono 15 errori. Quali?

REBUS (10 - 4 . 7)

ANEDDOTO CIFRATO

Sostituire una lettera ad ogni numero. A numero uguale corrisponde lettera uguale. I trattini separano le parole.

1 2 - 3 4 5 6 1 5 - 7 8 8' Università - 9 7 6 10 1 9 9 4 - 10 4 11 11 12 - 7 4 - 11 1 5 4 - allievi: «9 5 8 1 4 - 9 13 12 - 14 5 15 12 1 10 5 - 10 4 6 12 - 1 2 7 - 9 5 11 7 - 4 2 - 10 4 12 9 4 - parole. 8 7 - 10 4 9 12 - 4 2 - 16 12 2 15 4. - 4 5 - 8 5 - ritengo - 9 7 15 7 9 12 - 10 4 - 5 3 2 4 - 9 7 15 15 4 16 7 - azione».

INDOVINELLO

In Svizzera si trova ed è una parte;
come si trova in casa
fra due muri.

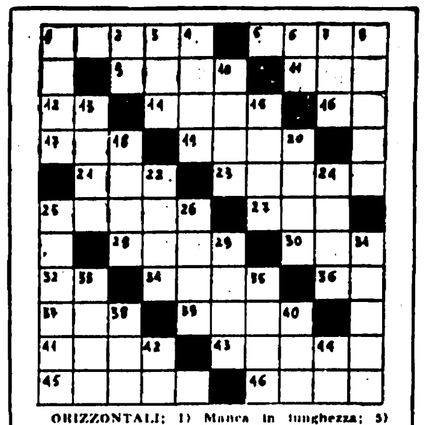

ORIZZONTALI: 1) Manca in lunghezza; 5) Voler bene (tr.); 9) Anche; 11) Profondo; 12) Nostro abbreviato; 14) Un po' d'ambiguità; 16) Istituto Sociale; 17) Dato personale; 19) Fiume della Toscana; 21) Fa vedere rosso; 23) Ardire; 25) Involto legato; 27) Tre lettere di Caserta; 28) Terra colorata. 30) Un po' di incremento; 32) 950; 34) Adetto; 36) Le vocali in casa; 37) Le vocali del decano; 39) Numero pari; 41) Titolo regale; 43) Cassette per le api; 45) Li sostengono gli scolari; 46) In grande quantità.

VERTICALI: 1) E' affezionato al padrone; 2) Un'arpa senza vocali; 3) Né mia né sua; 4) La lascia il piede; 6) Dopo il re; 7) Uncini pericolosi per i pesci. 8) Così sono dette le donne dai capelli rossi; 10) Fiume della Spagna; 13) Gabbia per i polli; 15) Italia, Norvegia, Svezia e Austria; 18) Per tirare le frecce; 20) E' fertile nel deserto; 22) La consonante muta; 24) Sabbia; 25) Manifesto pubblico; 26) Piccolo appezzamento di terreno coltivato; 29) Adatta; 31) Grande confusione. 33) Granoturco; 35) Recipienti di pelle per tenervi i liquidi; 38) Avverbio di tempo. 40) Ovest-nord-Ovest; 42) Il centro del remo; 44) In mezzo al viso.

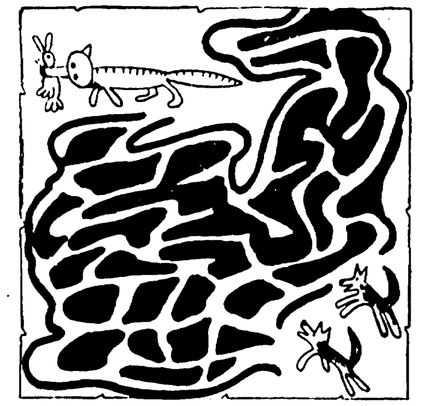

Per salvare la povera oca catturata dalla volpe i cani devono raggiungerla subito. Indicate loro la strada più breve.

SOLUZIONI

CRUCIVERBA PUBBLICATO SUL N. 9

ORIZZONTALI: 1) Leone; 5) Revoca; 10) SA; 11) Rotte; 13) Elio; 14) Cure; 16) Niger; 17) Os; 18) Ore; 19) Mani; 20) Io; 21) Patta; 23) Tait; 25) Fa; 26) Trina; 28) Casa; 30) Paese; 31) Ne; 32) Ino; 34) Tu; 35) Rio; 36) Orto; 37) Inetto; 39) LA; 41) EE; 42) NI; 43) Arno; 44) Vin; 47) Ora; 48) AE; 49) Malato.

VERTICALI: 1) Laura; 2) Ore; 3) No; 4) Rina; 5) Regia; 6) Verità; 7) Oi; 8) Ciò; 9) Aosta; 10) Scopa; 12) Tinta; 15) Retta; 18) Mais; 22) Trenta; 24) Ice; 25) Fante; 27) Nerone; 29) Sirena; 30) Punir; 31) Soli; 33) OO; 34) Pino; 38) Tra; 40) Ava; 45) II; 46) Do.

SONO UGUALI? 1. La lente degli occhiali del ragazzo di sinistra. 2. I capelli di quello che legge. 3. Quello con le braccia incrociate ha perduto un orecchio; 4. Manca la spalliera alla sedia del ragazzo che applaude; 5. Il ragazzo che salta ha perduto un braccio; 6. Una piega alla veste della ragazza in aria; 7. La gonna della ragazza che tiene il disco è più lunga; 8. Al disco manca il buco; 9. Una nota in più sul giradischi; 10. I capelli del suonatore di trombetta sono più lunghi; 11. Un trattino in meno sotto l'uccello; 12. Una piega nella giacca del ballerino; 13. Il suonatore di trombetta ha perduto un braccio; 14. E un risvolto ai pantaloni.

TROVATE GLI ERRORI 1. Il manifesto rovesciato; 2. L'insegna sul negozio con tre «L»; 3. Ed è invece una salumeria; 4. Le tendine alla finestra sono diverse; 5. La finestra a sinistra ha la serranda in basso; 6. Il segnale stradale non esiste; 7. Il signore con l'ombrello da pioggia (c'è il sole); 8. Il vigile ha un cuscino da pugilato; 9. E il piedistallo ha una decorazione sbagliata; 10. Il cane ha la coda da gatto; 11. Il bambino e la bambina hanno i vestiti scambiati; 12. La carrozzina ha soltanto due ruote; 13. Il neonato fuma la pipa; 14. Le scarpe della signora sono diverse; 15. Lavori in corsa (invece di: in corso).

ANEDDOTO CIFRATO

Un giorno all'Università Carducci disse ai suoi allievi; — Colui che potendo dire una cosa in dieci parole la dice in venti, io lo ritengo capace di ogni cattiva azione.

INDOVINELLO

Cantone.

REBUS

Ri sponde re AL LE doma NDE (Rispondere alle domande).

Una borsetta per la primavera

Vi suggeriamo il modo di confezionarvi una borsetta, pratica ed elegante. Preparatela subito, la sfoggerete in primavera. Le misure che vi diamo sono per una borsa piuttosto grande che all'occorrenza potrebbe anche servirvi per mettere i libri di scuola. Se volete farla più piccola, diminuite, in proporzione, le misure. Usate del cotone perlé ritorto piuttosto grosso. Eseguite due rettangoli (uno di 36 cm. per 25, l'altro di 36 cm. per 45) a punto riso doppio: 1° ferro (una maglia a diritto e una a rovescio); 2° ferro (una maglia a diritto e una a rovescio lavorando le maglie come si presentano e cioè diritto su diritto e rovescio su rovescio); 3° ferro (una maglia a diritto e una a rovescio, scambiando le maglie); 4° ferro (come il 2°). Ripetere sempre questi due ultimi ferri. Rifinite ora i due rettangoli facendo tutt'intorno con l'uncinetto un giro a punto basso. Nel rettangolo più grande, sempre con l'uncinetto, formate due occhielli. Preparate ora una striscia, eseguita all'uncinetto a punto alto, alta circa 6 cm. e lunga 150 cm. che terminerete con un occhiello. Foderate l'interno della borsa e applicate poi la striscia che servirà per unire le due parti e come manico. Due grossi bottoni per chiudere la borsa e uno per fissare il manico completeranno la vostra borsetta.

Indirizzare le lettere a: «L'AMICO DEL GIOVEDI' » Pioniere dell'Unità - Via dei Taurini 19 - Roma

ANCHE IL SOLE SI MUOVE

E' vero che il sole gira attorno ad un'altra stella? Maria Teresa Polverelli, Savignano sul Rubicone - Forlì.

Rispetto alle stelle che costituiscono la nostra galassia il Sole si muove; esso però non gira attorno ad una stella nello stesso modo nel quale gli altri pianeti gli girano intorno. Il Sole, assieme a tutti gli altri corpi della nostra galassia, che è la Via Lattea, partecipa ad un moto di rotazione attorno alla regione centrale della galassia stessa, regione che si trova nei pressi della costellazione del Sagittario a circa 27 mila anni luce dal Sole. Per compiere la sua rivoluzione attorno al centro di gravità della via Lattea, il Sole impiega circa duecento milioni di anni. Inoltre, la nostra galassia e, ovviamente il Sole, partecipa al moto di allontanamento reciproco fra tutte le galassie. Come vedi la cosa è un pochino più complicata di come potrebbe sembrare se si dicesse che il Sole si muove attorno ad un'altra stella.

I NOSTRI REGALI

Vorrei sapere a chi devo rivolgermi per avere una «Matrioska» e vorrei sapere, se possibile, il prezzo. (Bianca Maria, Roma).

Cara Bianca Maria, e con te tutti i lettori che mi chiedono il modo di acquistare i doni che mettiamo in palio nei concorsi, i nostri regali non sono in vendita e non hanno neanche un prezzo commerciale. Essi vengono messi a disposizione della redazione del Pioniere per essere sorteggiati fra i lettori che partecipano ai concorsi. Per avere una «Matrioska», quindi, non c'è da fare altro che tentare la sorte nei nostri concorsi.

NON RICEVONO LA TESSERA

Sono un tuo grande amico che attende pazientemente e con molta ansia il giovedì. Però non mi è ancora arrivata la tessera del 1965, dopo aver inviato il tagliando completo di bollini. Ho atteso di giorno in giorno poiché avevo letto che dovevate inviare centinaia e centinaia di tessere. Ma ora... E poi ai miei amici è già arrivata! Forse non è arrivato il tagliando? - Comunque ti prego di rispondermi o inviarmi la tessera (Francesco)

Caro Francesco, come faccio a controllare se il tuo tagliando è arrivato e come faccio ad inviarti la tessera se non mi dici il tuo cognome, nè l'indirizzo, nè il nome della tua città? Se anche sul tagliando hai dimenticato di scrivere questi dati, nessuna meraviglia che non ti sia giunto niente. Riscrivimi, perciò, e la prossima volta sii più attento. Prego inoltre i seguenti lettori di inviare il loro indirizzo preciso perchè le lettere che avevamo loro spedito sono tornate in redazione:

ROSETTA PASQUA, via Capocasale, 57 - Nocera Inferiore (Salerno).

GIUSEPPE DE PETRILLO, via Bari 104, Napoli.

REMO FILIPPETTI, via Solarolo, 15, Modena.

ALLEVARE UNA CHIOCCIOLA

Molto tempo fa, ho visto sopra una foglia una bella lumachina con il guscio che sembrava d'oro, allora l'ho presa e l'ho allevata per parecchio tempo, dandole del radicchio e dell'insalata. Ma poi essa è morta. Secondo te cosa avrei dovuto darle oltre al radicchio e all'insalata, perchè vivesse molto? (Nadia Vaporì, Modena).

Come tutti gli esseri viventi le chiocciole oltre che di cibo, hanno bisogno di un ambiente adatto. Se alla tua chiocciolina dorata hai fatto mancare l'umidità e la frescura delle quali questi animalucci hanno bisogno, non è servito molto darle dell'insalatina tenera. Osserva come vivono le chiocciole in libertà e imparerai che cosa occorre fare per allevarle bene.

PALLACANESTRO: DOVE? QUANDO?

Vorrei sapere in quale nazione e in quale città è stato inventato il gioco della pallacanestro. (Maurizio Menghetti, Mestre).

Pallacanestro è il nome italianizzato dell'inglese basketball, letteralmente, dore ball sta per palla e basket per canestro, cesto. Il gioco è nato negli Stati Uniti il 1893, a Springfield, e precisamente alla scuola dell'YMCA. Fu il dottor James Naismith ad «inventarlo», stabilendone anche le regole tecniche in dodici articoli. Negli Stati Uniti il basket-ball è diffusissimo: si gioca in ogni scuola e università. Esistono addirittura formazioni professionistiche famose in tutto il mondo (per esempio, i notissimi Harlems Globe Trotters) per la perfezione tecnica del loro gioco. Ma anche le squadre dilettantistiche americane sono bravissime. Basti dire che dall'introduzione del basket-ball ai Giochi Olimpici — avvenuta il 1904 a Saint Louis — la medaglia d'oro di vincitori del torneo olimpico è sempre stata conquistata dagli Stati Uniti. Egualmente forti sono le rappresentative nazionali dell'URSS (nel '64 la Unione Sovietica ha vinto i campionati europei e i campionati del mondo femminili svoltisi a Lima). In Italia le formazioni migliori sono l'Ignis di Varese (maschile) e il Fiat di Torino (femminile), campioni d'Italia delle rispettive categorie del 1964. Altre formazioni maschili di valore europeo sono il Simmenthal, il Knorr, il Levissima.

U.R.S.S.-ITALIA

Vorrei sapere la formazione della nazionale italiana che scese in campo a Mosca contro l'URSS. (Fulvio Galleano, Vallebbia).

La partita di calcio URSS - Italia, terminata col punteggio di 2-0 a svantaggio degli azzurri, si giocò a Mosca il 13 ottobre 1963. Le due squadre scesero in campo con le seguenti formazioni: URSS: Urushadze; Dubinsky, Schesterner, Krutilov, Voronin, Korolenkov; Metreveli, Cislenko, Ponedelnik, Ivanov, Husainov. ITALIA: Negri; Maldini, Facchetti; Guarneri, Salvadore, Trapattoni; Bulgarelli, Corso, Sormani, Rivera, Pascutti. ARBITRO: Banasiuk. I goals vennero segnati da Ponedelnik al 21' e da Cislenko al 42' del p.t.

125 maschere al Carnevale dei ragazzi di Ravenna

Un vivo successo ha ottenuto a Ravenna il Carnevale dei ragazzi organizzato dalla Associazione Pionieri Ravennati. La manifestazione, alla quale hanno partecipato più di 1.300 persone, si è svolta domenica 28 febbraio nel Cinema Sala Ravenna. Difficilissimo il compito della giuria che ha dovuto scegliere fra 125 maschere tutte molto graziose. Il verdetto finale ha assegnato così i premi: 1. premio a Betty Serpagli, di anni 8, in costume da giapponesina; 2. premio a Donatella Missiroli, di anni 6, in costume da spagnola; 3. premio a Raul Mazzotti di anni due, in maschera di pierrot. Nella foto: i vincitori del Concorso mascherato.

BANCA DEL PIONIERE

Ho visto sui giornalino che molti ragazzi offrono i loro cuori e i loro risparmi. Però non tutti gli iscritti, ed io fra loro, hanno offerto qualcosa. Vorrei che tutti coloro che non lo hanno ancora fatto, seguissero il mio esempio, in modo che tutti venissero ad offrire per dare un valido contributo alla organizzazione del *Pioniere* e metterla così in grado di fare una rivista a parte come era alcuni anni fa, con bei racconti, giochi, passatempi, ecc. E con questo auspicio che offro L. 500. (Tienno Arquati, Parma).

• • •

L. 500 a sostegno del Pioniere. (Alessandra Panizzi, Reggiolo).

• • •

FRANCO E LUCIANO BISINELLA di Bolzano offrono L. 500; LUCIANA FAVA di Torrile, L. 500; REMO GUERRA, di Torino, L. 500; ROLANDO RAHO lire 500.

Un caloroso ringraziamento a tutti.

l'amico del giovedì