

Continuano le indagini

Interrogazione comunista sulle cause della frana

I consiglieri comunisti compunti da Davis Ottali e Sergio Sozzi, hanno presentato all'assessore Martelli una interrogazione per conoscere quali siano le cause che hanno provocato la frana verificatasi nel Lungarno Soderini durante le prime ore del 4 luglio. Nel campo si chiede di accertare le eventuali responsabilità e di predisporre un piano di emergenza per ripristinare il traffico.

La scagura in cui ha perso la vita la guardia notturna Luigi Vannucci (la cui salma è al Centro di medicina legale a disposizione delle autorità inquirenti) non ha in conto travolto una spregiata causa si naviga ancora nel campo delle ipotesi. E' stato lo scoppio del grosso tubo del l'acquedotto a provocare la frana o viceversa e stata la frana causata in questo caso dalla litta crosione sotterranea a provocare la rottura delle tubazioni?

La prima ipotesi è avvalorata dalle testimonianze di un certo numero di persone (le cui deposizioni sono naturalmente al vaglio degli inquirenti) che dicono di aver udito un forte boato prima della frana. Secondo questa ipotesi la forza spregiata dalla fontana di dell'acqua avrebbe provocato uno sconvolgimento nell'abitacolo delle tubazioni provocando in tal modo la frana.

La seconda ipotesi (che sia cioè avvenuta prima la frana e di conseguenza la rottura del tubo) è giustificata dal fatto che la foza dell'acqua non sarebbe stata sufficiente a rendere il terreno come del resto dimostrò il crollo del leno alla gamba di quel tratto del Lungarno.

Restano comunque nel campo delle ipotesi: l'eri due sottostanti dei carabinieri si sono fatti consegnare per ordine del sostituto procuratore dottor La Cava tutti i documenti relativi alla pressione dell'acqua nel punto in cui avvenne lo scoppio del tubo e i diagrammi del consumo dell'acqua negli ultimi tredici giorni. Il quesito più stabile la fondatezza di una delle due ipotesi.

Intanto i carabinieri stanno cercando di rintracciare due notturni che poco prima che la frana crollasse, lasciando con se la guardia notturna avrebbero scambiato due parole con il Vannucci avvicinato alla spallata per renderne conto di quanto successe.

NELLA FOTO una panoramica sulla frana

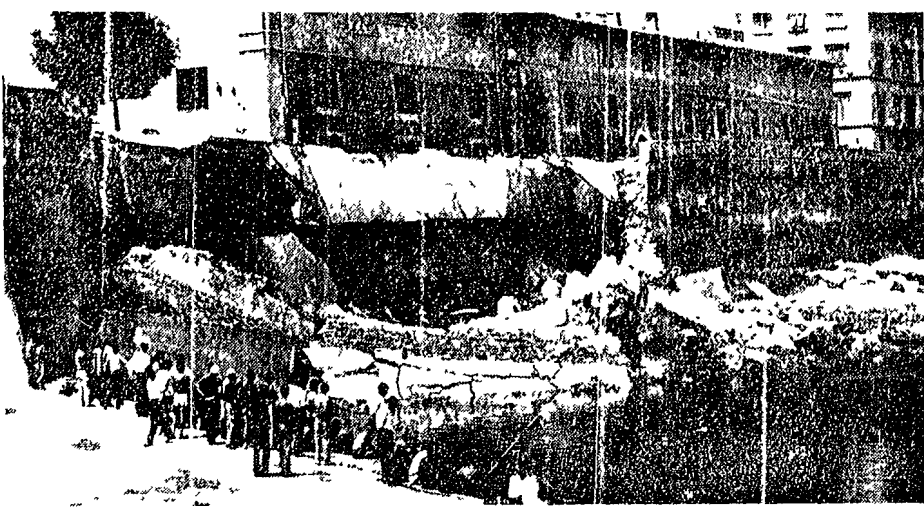

schermi e ribalte

TEATRI

TEATRO AFFRICO (Viale Paoli 100/84) **Il furto degli zingari** di G. B. Paganini. Compagnia Nuova. Direttore: G. B. Paganini. Tel. 272.474.

TEATRO ESTIVO IL LIDO (Lungarno F. Ferrucci, Tel. 675.190) **Il re di Napoli** di G. B. Paganini. Compagnia diretta da Wanda Fasjina. Direttore: G. B. Paganini. Tel. 272.474.

TEATRO ROMANO DI FIESOLE (Viale di F. G. Lorei, 21) **Nozze di sangue** di F. G. Lorei. Compagnia diretta da Wanda Fasjina. Direttore: G. B. Paganini. Tel. 272.474.

ARLECCHINO (Via dei Bardi 129/332) **Il re di Napoli** di G. B. Paganini. Compagnia Nuova. Direttore: G. B. Paganini. Tel. 272.474.

CAPITOL (Via Castellani, Tele. 272.474) **Il re di Napoli** di G. B. Paganini. Compagnia Nuova. Direttore: G. B. Paganini. Tel. 272.474.

EDISON (Piazza Repubblica, Tele. 272.474) **Il re di Napoli** di G. B. Paganini. Compagnia Nuova. Direttore: G. B. Paganini. Tel. 272.474.

EXCELSIOR (Via Cerrington, Tel. 272.474) **Il re di Napoli** di G. B. Paganini. Compagnia Nuova. Direttore: G. B. Paganini. Tel. 272.474.

FULGOR (Via M. Fungiera, Tel. 272.474) **Il re di Napoli** di G. B. Paganini. Compagnia Nuova. Direttore: G. B. Paganini. Tel. 272.474.

GAMBRINUS

VERDI (Via Ghibellina, Tele. 272.474) **Il re di Napoli** di G. B. Paganini. Compagnia Nuova. Direttore: G. B. Paganini. Tel. 272.474.

ADRIANO (Tel. 272.474) **Il re di Napoli** di G. B. Paganini. Compagnia Nuova. Direttore: G. B. Paganini. Tel. 272.474.

ALDEBARAN (Via Baracca, Tel. 272.474) **Il re di Napoli** di G. B. Paganini. Compagnia Nuova. Direttore: G. B. Paganini. Tel. 272.474.

ALHAMBRA (Piazza Beccaria, Tel. 272.474) **Il re di Napoli** di G. B. Paganini. Compagnia Nuova. Direttore: G. B. Paganini. Tel. 272.474.

ITALIA (Via Nazionale, Tele. 272.474) **Il re di Napoli** di G. B. Paganini. Compagnia Nuova. Direttore: G. B. Paganini. Tel. 272.474.

MANZONI (Tel. 272.474) **Il re di Napoli** di G. B. Paganini. Compagnia Nuova. Direttore: G. B. Paganini. Tel. 272.474.

MODERNISSIMO (Via Cavour, Tel. 272.474) **Il re di Napoli** di G. B. Paganini. Compagnia Nuova. Direttore: G. B. Paganini. Tel. 272.474.

NICCOLINI (Tel. 272.474) **Il re di Napoli** di G. B. Paganini. Compagnia Nuova. Direttore: G. B. Paganini. Tel. 272.474.

VITTORIA ESTIVO (Via West con F. Donatelli, Tel. 272.474) **Il re di Napoli** di G. B. Paganini. Compagnia Nuova. Direttore: G. B. Paganini. Tel. 272.474.

ALFIERI (Tel. 272.474) **Il re di Napoli** di G. B. Paganini. Compagnia Nuova. Direttore: G. B. Paganini. Tel. 272.474.

ARENA GIARDINO S.M.S. (Tel. 272.474) **Il re di Napoli** di G. B. Paganini. Compagnia Nuova. Direttore: G. B. Paganini. Tel. 272.474.

ARENA ORCHIDEA (Tel. 272.474) **Il re di Napoli** di G. B. Paganini. Compagnia Nuova. Direttore: G. B. Paganini. Tel. 272.474.

ASTORIA (Tel. 272.474) **Il re di Napoli** di G. B. Paganini. Compagnia Nuova. Direttore: G. B. Paganini. Tel. 272.474.

AZZURRI (Via Pentrelia, Tele. 272.474) **Il re di Napoli** di G. B. Paganini. Compagnia Nuova. Direttore: G. B. Paganini. Tel. 272.474.

CASA DEL POPOLO (S. Quirico, Tel. 272.474) **Il re di Napoli** di G. B. Paganini. Compagnia Nuova. Direttore: G. B. Paganini. Tel. 272.474.

CAVOUR (Via Cavour, Tele. 272.474) **Il re di Napoli** di G. B. Paganini. Compagnia Nuova. Direttore: G. B. Paganini. Tel. 272.474.

CHIARDULLA (Via Montebello, Tel. 272.474) **Il re di Napoli** di G. B. Paganini. Compagnia Nuova. Direttore: G. B. Paganini. Tel. 272.474.

Secondo visioni

ADRIANO (Tel. 272.474) **Il re di Napoli** di G. B. Paganini. Compagnia Nuova. Direttore: G. B. Paganini. Tel. 272.474.

ALDEBARAN (Via Baracca, Tel. 272.474) **Il re di Napoli** di G. B. Paganini. Compagnia Nuova. Direttore: G. B. Paganini. Tel. 272.474.

ALHAMBRA (Piazza Beccaria, Tel. 272.474) **Il re di Napoli** di G. B. Paganini. Compagnia Nuova. Direttore: G. B. Paganini. Tel. 272.474.

ITALIA (Via Nazionale, Tele. 272.474) **Il re di Napoli** di G. B. Paganini. Compagnia Nuova. Direttore: G. B. Paganini. Tel. 272.474.

MANZONI (Tel. 272.474) **Il re di Napoli** di G. B. Paganini. Compagnia Nuova. Direttore: G. B. Paganini. Tel. 272.474.

MODERNISSIMO (Via Cavour, Tel. 272.474) **Il re di Napoli** di G. B. Paganini. Compagnia Nuova. Direttore: G. B. Paganini. Tel. 272.474.

NICCOLINI (Tel. 272.474) **Il re di Napoli** di G. B. Paganini. Compagnia Nuova. Direttore: G. B. Paganini. Tel. 272.474.

VITTORIA ESTIVO (Via West con F. Donatelli, Tel. 272.474) **Il re di Napoli** di G. B. Paganini. Compagnia Nuova. Direttore: G. B. Paganini. Tel. 272.474.

ALFIERI (Tel. 272.474) **Il re di Napoli** di G. B. Paganini. Compagnia Nuova. Direttore: G. B. Paganini. Tel. 272.474.

ARENA GIARDINO S.M.S. (Tel. 272.474) **Il re di Napoli** di G. B. Paganini. Compagnia Nuova. Direttore: G. B. Paganini. Tel. 272.474.

ARENA ORCHIDEA (Tel. 272.474) **Il re di Napoli** di G. B. Paganini. Compagnia Nuova. Direttore: G. B. Paganini. Tel. 272.474.

ASTORIA (Tel. 272.474) **Il re di Napoli** di G. B. Paganini. Compagnia Nuova. Direttore: G. B. Paganini. Tel. 272.474.

AZZURRI (Via Pentrelia, Tele. 272.474) **Il re di Napoli** di G. B. Paganini. Compagnia Nuova. Direttore: G. B. Paganini. Tel. 272.474.

CASA DEL POPOLO (S. Quirico, Tel. 272.474) **Il re di Napoli** di G. B. Paganini. Compagnia Nuova. Direttore: G. B. Paganini. Tel. 272.474.

CAVOUR (Via Cavour, Tele. 272.474) **Il re di Napoli** di G. B. Paganini. Compagnia Nuova. Direttore: G. B. Paganini. Tel. 272.474.

CHIARDULLA (Via Montebello, Tel. 272.474) **Il re di Napoli** di G. B. Paganini. Compagnia Nuova. Direttore: G. B. Paganini. Tel. 272.474.

EDISON (Piazza Repubblica, Tele. 272.474) **Il re di Napoli** di G. B. Paganini. Compagnia Nuova. Direttore: G. B. Paganini. Tel. 272.474.

Terze visioni

ADRIANO (Tel. 272.474) **Il re di Napoli** di G. B. Paganini. Compagnia Nuova. Direttore: G. B. Paganini. Tel. 272.474.

ALDEBARAN (Via Baracca, Tel. 272.474) **Il re di Napoli** di G. B. Paganini. Compagnia Nuova. Direttore: G. B. Paganini. Tel. 272.474.

ALHAMBRA (Piazza Beccaria, Tel. 272.474) **Il re di Napoli** di G. B. Paganini. Compagnia Nuova. Direttore: G. B. Paganini. Tel. 272.474.

ITALIA (Via Nazionale, Tele. 272.474) **Il re di Napoli** di G. B. Paganini. Compagnia Nuova. Direttore: G. B. Paganini. Tel. 272.474.

MANZONI (Tel. 272.474) **Il re di Napoli** di G. B. Paganini. Compagnia Nuova. Direttore: G. B. Paganini. Tel. 272.474.

MODERNISSIMO (Via Cavour, Tel. 272.474) **Il re di Napoli** di G. B. Paganini. Compagnia Nuova. Direttore: G. B. Paganini. Tel. 272.474.

NICCOLINI (Tel. 272.474) **Il re di Napoli** di G. B. Paganini. Compagnia Nuova. Direttore: G. B. Paganini. Tel. 272.474.

VITTORIA ESTIVO (Via West con F. Donatelli, Tel. 272.474) **Il re di Napoli** di G. B. Paganini. Compagnia Nuova. Direttore: G. B. Paganini. Tel. 272.474.

ALFIERI (Tel. 272.474) **Il re di Napoli** di G. B. Paganini. Compagnia Nuova. Direttore: G. B. Paganini. Tel. 272.474.

ARENA GIARDINO S.M.S. (Tel. 272.474) **Il re di Napoli** di G. B. Paganini. Compagnia Nuova. Direttore: G. B. Paganini. Tel. 272.474.

ARENA ORCHIDEA (Tel. 272.474) **Il re di Napoli** di G. B. Paganini. Compagnia Nuova. Direttore: G. B. Paganini. Tel. 272.474.

ASTORIA (Tel. 272.474) **Il re di Napoli** di G. B. Paganini. Compagnia Nuova. Direttore: G. B. Paganini. Tel. 272.474.

AZZURRI (Via Pentrelia, Tele. 272.474) **Il re di Napoli** di G. B. Paganini. Compagnia Nuova. Direttore: G. B. Paganini. Tel. 272.474.

CASA DEL POPOLO (S. Quirico, Tel. 272.474) **Il re di Napoli** di G. B. Paganini. Compagnia Nuova. Direttore: G. B. Paganini. Tel. 272.474.

CAVOUR (Via Cavour, Tele. 272.474) **Il re di Napoli** di G. B. Paganini. Compagnia Nuova. Direttore: G. B. Paganini. Tel. 272.474.

CHIARDULLA (Via Montebello, Tel. 272.474) **Il re di Napoli** di G. B. Paganini. Compagnia Nuova. Direttore: G. B. Paganini. Tel. 272.474.

EDISON (Piazza Repubblica, Tele. 272.474) **Il re di Napoli** di G. B. Paganini. Compagnia Nuova. Direttore: G. B. Paganini. Tel. 272.474.

Leggete

ADRIANO (Tel. 272.474) **Il re di Napoli** di G. B. Paganini. Compagnia Nuova. Direttore: G. B. Paganini. Tel. 272.474.

ALDEBARAN (Via Baracca, Tel. 272.474) **Il re di Napoli** di G. B. Paganini. Compagnia Nuova. Direttore: G. B. Paganini. Tel. 272.474.

ALHAMBRA (Piazza Beccaria, Tel. 272.474) **Il re di Napoli** di G. B. Paganini. Compagnia Nuova. Direttore: G. B. Paganini. Tel. 272.474.

ITALIA (Via Nazionale, Tele. 272.474) **Il re di Napoli** di G. B. Paganini. Compagnia Nuova. Direttore: G. B. Paganini. Tel. 272.474.

MANZONI (Tel. 272.474) **Il re di Napoli** di G. B. Paganini. Compagnia Nuova. Direttore: G. B. Paganini. Tel. 272.474.

MODERNISSIMO (Via Cavour, Tel. 272.474) **Il re di Napoli** di G. B. Paganini. Compagnia Nuova. Direttore: G. B. Paganini. Tel. 272.474.

NICCOLINI (Tel. 272.474) **Il re di Napoli** di G. B. Paganini. Compagnia Nuova. Direttore: G. B. Paganini. Tel. 272.474.

VITTORIA ESTIVO (Via West con F. Donatelli, Tel. 272.474) **Il re di Napoli** di G. B. Paganini. Compagnia Nuova. Direttore: G. B. Paganini. Tel. 272.474.

ALFIERI (Tel. 272.474) **Il re di Napoli** di G. B. Paganini. Compagnia Nuova. Direttore: G. B. Paganini. Tel. 272.474.

ARENA GIARDINO S.M.S. (Tel. 272.474) **Il re di Napoli** di G. B. Paganini. Compagnia Nuova. Direttore: G. B. Paganini. Tel. 272.474.

ARENA ORCHIDEA (Tel. 272.474) **Il re di Napoli** di G. B. Paganini. Compagnia Nuova. Direttore: G. B. Paganini. Tel. 272.474.

ASTORIA (Tel. 272.474) **Il re di Napoli** di G. B. Paganini. Compagnia Nuova. Direttore: G. B. Paganini. Tel. 272.474.

AZZURRI (Via Pentrelia, Tele. 272.474) **Il re di Napoli** di G. B. Paganini. Compagnia Nuova. Direttore: G. B. Paganini. Tel. 272.474.

CASA DEL POPOLO (S. Quirico, Tel. 272.474) **Il re di Napoli** di G. B. Paganini. Compagnia Nuova. Direttore: G. B. Paganini. Tel. 272.474.

CAVOUR (Via Cavour, Tele. 272.474) **Il re di Napoli** di G. B. Paganini. Compagnia Nuova. Direttore: G. B. Paganini. Tel. 272.474.

CHIARDULLA (Via Montebello, Tel. 272.474) **Il re di Napoli** di G. B. Paganini. Compagnia Nuova. Direttore: G. B. Paganini. Tel. 272.474.

EDISON (Piazza Repubblica, Tele. 272.474) **Il re di Napoli** di G. B. Paganini. Compagnia Nuova. Direttore: G. B. Paganini. Tel. 272.474.

Vie nuove

ADRIANO (Tel. 272.474) **Il re di Napoli** di G. B. Paganini. Compagnia Nuova. Direttore: G. B. Paganini. Tel. 272.474.

ALDEBARAN (Via Baracca, Tel. 272.474) **Il re di Napoli** di G. B. Paganini. Compagnia Nuova. Direttore: G. B. Paganini. Tel. 272.474.

ALHAMBRA (Piazza Beccaria, Tel. 272.474) **Il re di Napoli** di G. B. Paganini. Compagnia Nuova. Direttore: G. B. Paganini. Tel. 272.474.

ITALIA (Via Nazionale, Tele. 272.474) **Il re di Napoli** di G. B. Paganini. Compagnia Nuova. Direttore: G. B. Paganini. Tel. 272.474.

MANZONI (Tel. 272.474) **Il re di Napoli** di G. B. Paganini. Compagnia Nuova. Direttore: G. B. Paganini. Tel. 272.474.

MODERNISSIMO (Via Cavour, Tel. 272.474) **Il re di Napoli** di G. B. Paganini. Compagnia Nuova. Direttore: G. B. Paganini. Tel. 272.474.

NICCOLINI (Tel. 272.474) **Il re di Napoli** di G. B. Paganini. Compagnia Nuova. Direttore: G. B. Paganini. Tel. 272.474.

VITTORIA ESTIVO (Via West con F. Donatelli, Tel. 272.474) **Il re di Napoli** di G. B. Paganini. Compagnia Nuova. Direttore: G. B. Paganini. Tel. 272.474.

ALFIERI (Tel. 272.474) **Il re di Napoli** di G. B. Paganini. Compagnia Nuova. Direttore: G. B. Paganini. Tel. 272.474.

ARENA GIARDINO S.M.S. (Tel. 272.474) **Il re di Napoli** di G. B. Paganini. Compagnia Nuova. Direttore: G. B. Paganini. Tel. 272.474.

ARENA ORCHIDEA (Tel. 272.474) **Il re di Napoli** di G. B. Paganini. Compagnia Nuova. Direttore: G. B. Paganini. Tel. 272.474.

ASTORIA (Tel. 272.474) **Il re di Napoli** di G. B. Paganini. Compagnia Nuova. Direttore: G. B. Paganini. Tel. 272.474.

AZZURRI (Via Pentrelia, Tele. 272.474) **Il re di Napoli** di G. B. Paganini. Compagnia Nuova. Direttore: G. B. Paganini. Tel. 272.474.

CASA DEL POPOLO (S. Quirico, Tel. 272.474) **Il re di Napoli** di G. B. Paganini. Compagnia Nuova. Direttore: G. B. Paganini. Tel. 272.474.

CAVOUR (Via Cavour, Tele. 272.474) **Il re di Napoli** di G. B. Paganini. Compagnia Nuova. Direttore: G. B. Paganini. Tel. 272.474.

CHIARDULLA (Via Montebello, Tel. 272.474) **Il re di Napoli** di G. B. Paganini. Compagnia Nuova. Direttore: G. B. Paganini. Tel. 272.474.

EDISON (Piazza Repubblica, Tele. 272.474) **Il re di Napoli** di G. B. Paganini. Compagnia Nuova. Direttore: G. B. Paganini. Tel. 272.474.



LETTERE ALL'Unità

Non è più italiana l'Italana che sposa uno straniero

Signor direttore Sono un po' sprovato di legge, sul punto di farlo, ma a giugno ho fatto la risposta al quesito posto dal signor Lisbetti. Rissi di Torino (sulla della quale tiene della perdita automatica della cittadinanza per la donna italiana che sposa uno straniero) non per l'analisi (esatta) della legge del 1912 sulla cittadinanza italiana ma per le sue osservazioni relative alla legge, e ad un certo punto legittimo in questo campo.

Intanto, già nel precedente progetto di legge (1912) un certo numero di cittadini di città o di Stato votato dal Senato della Repubblica che mi ha fatto per un certo numero di anni (in materia di) di cittadini (italiani) anche all'ingua la situazione fatta da quest'ultima legge alla cittadina di Torino che (con oggi) matrimonio con un straniero.

Da tutto il Senato in seguito ad un colpo di forca (DCMS) il disegno di legge doveva essere adottato dalla Camera dei Deputati (Atto Camera n. 3102). Ma un ampio consenso tra i deputati sembra aver garantito una nuova formulazione della futura legge, più democratica e generosamente accettabile, le sue modifiche (soprattutto) ebbe per conseguenza che il disegno di legge in questione, posto all'ordine del giorno della Camera negli ultimi giorni del III Legislature, non pervenne al voto e decise con lo scioglimento della Camera.

Tuttavia i deputati di Migliori e Toschi che erano stati alla Camera i fautori del precedente disegno di legge, presentarono alla nuova Camera (IV Legislature) il 16 aprile 1964 un progetto di legge (Atto Camera n. 1229) che riprendeva il testo del precedente progetto di legge Puripuro però a causa della persistente indifferenza governativa e parlamentare questa non si è proposta di legge non ha fatto finora alcun progresso nel suo iter parlamentare. Ci sono, neppure una interrogazione di quest'anni Migliori al Ministro degli Affari Esteri nella quale veniva segnalata una gravissima conseguenza del presente increscioso stato di cose (annunziata da una condanna del Tribunale di Bruxelles il 24 gennaio 1964 a carico di una italiana che aveva sposato un belga) e che per effetto di questo stato di cose, addimontato in cui marcesce tuttora questa proposta di legge.

In conclusione, ove si ritenesse opportuno un intervento dei parlamentari del PCI in questo campo basterebbe da parte loro una semplice iniziativa diretta a portare il disegno di legge Migliori-Toschi, sommenzionato alla discussione in seno alle competenti Commissioni parlamentari della Camera, poi in aula (ma si potrebbe senz'altro definirlo in sede legislativa nelle Commissioni) e successivamente al Senato.

Con cordiali saluti
LITTEIRA FIRMATA (Roma)

«Sarà una pratica molto lunga...»

Signor direttore Voglio sottoporle un caso di molto studio che mi riguarda personalmente e che investe anche il mondo più generale delle arti figurative. L'Ufficio Mostre Arte Contemporanea (UMAC) del Ministero della Pubblica Istruzione mi ha comunicato in data 29/6/65 di avermi assegnato una somma di L. 25.000 a titolo di tutto finanziamento per l'allestimento della mia mostra di sculture in inaugurarsi il 6 marzo. Ancora non ho avuto questi soldi e ho saputo che sarà una pratica molto lunga e che forse verrà revocato persino anche l'ordine di pagamento.

Non sarebbe corretto informare gli interessati delle cause di questa lunga pratica? E poi con quale criterio vengono assegnate delle somme (che benche di scasso valore per un artista sono sempre utili) e subito dopo ritirate? La ringrazio per l'interessamento.
GIUDIZIO APOTONDI (Roma)

Al direttore generale dei Telefoni di Stato

Cara Unità, consentendomi di rivolgermi attraverso alle tue colonne al direttore generale della Azienda autonoma Telefoni di Stato. La nostra Azienda ha un bilancio attivo e questo è merito - nessuno potrà mai contestarlo - anche dell'impegno dello spirito di emulazione e senso di sacrificio del personale dipendente.

Ma se sacrificio e sacrificio. Ecco un esempio: il posto telefonico stato nell'area di stazione Termini in cui si alternano da 2 a 3 mila utenti al giorno.

A parte la insufficienza - sempre più evidente - delle linee a disposizione per la teleselezione, sono le condizioni generali di lavoro che vogliamo sottolineare. Mancano un gabinetto di docenza e un bagno e il freddo che penetra di tutte le parti e partecolmente della volta (che non c'è) e distaccato un forno celerissimo. Ogni mese c'è qualcuno del pubblico che si sente male in quelle condizioni, ma si sprovvisoriamente nell'attesa di un servizio che