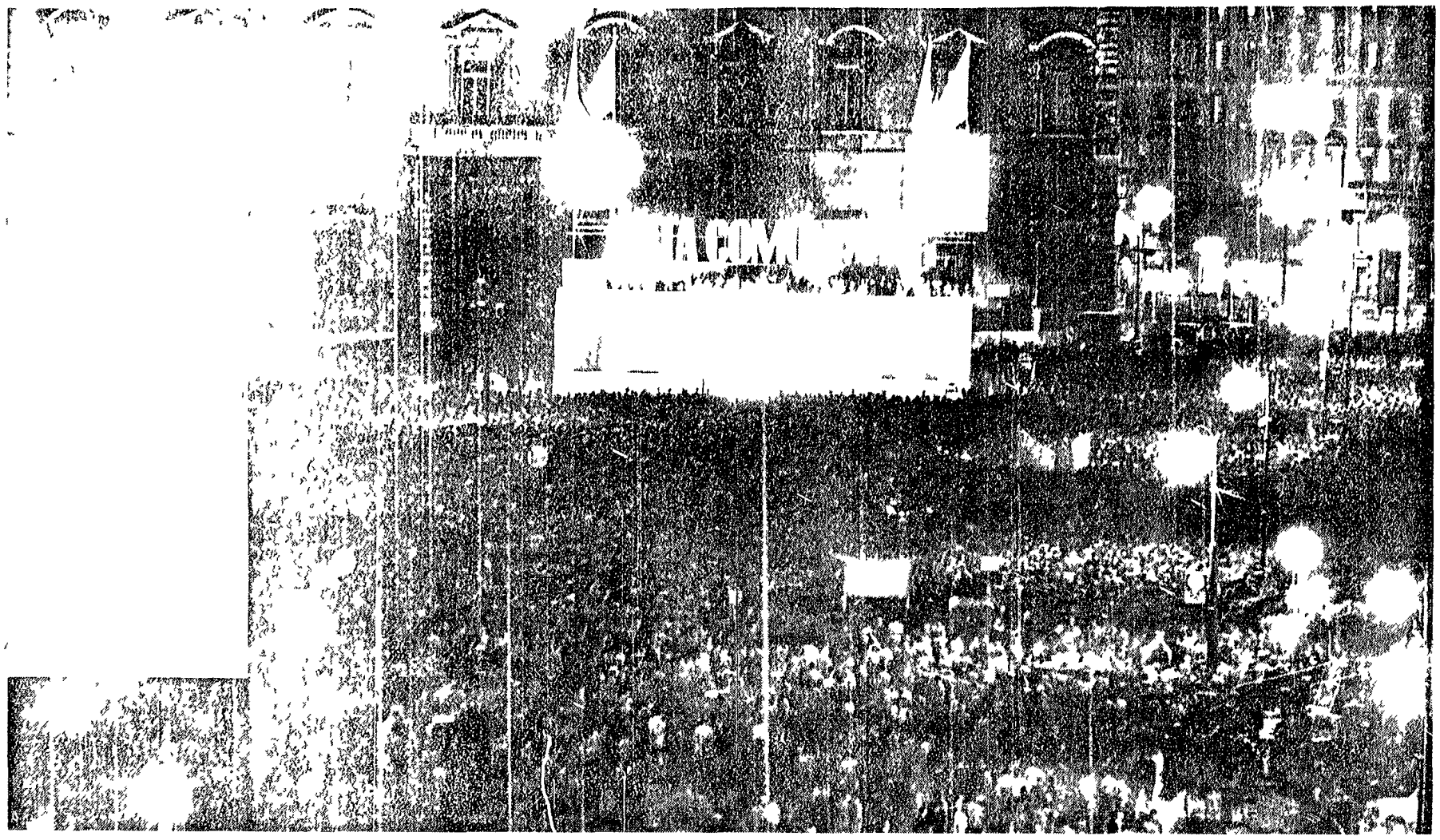

Roma, aprile 1963 - L'ultimo comizio di Togliatti a San Giovanni

SE QUALCUNO non è [illegible] ancora modo di comprendere il carattere eccezionale che ha avuto la presenza di Palmiro Togliatti nella vita italiana dovrebbe soffermarsi a riflettere sulla reazione dello spirito pubblico alla notizia della sua morte sull'eco internazionale che essa ebbe sulla partecipazione popolare alle sue esequie. Queste esequie hanno costituito un avvenimento storico nella vita del nostro paese probabilmente nessun italiano ad eccezione forse di Giuseppe Garibaldi il nostro unico eroe popolare e di Giuseppe Verdi il nostro più grande poeta nazionale aveva raccolto nel proprio intorno a sé un simile consenso e certamente nessuno nell'ultimo mezzo secolo.

La forza l'organizzazione del Partito comunista non basterà a spiegare questo fatto anche se forza e organizzazione giustamente si interdicono come termini volti a definire sia pure assai approssimativamente la profondità dei legami ideali che il Partito comunista ha stabilito con la società italiana cioè se si vedono come termini volti a definire sia pure (ripetiamo) assai approssimativamente un fenomeno nuovo nella storia italiana e nella storia dei partiti politici italiani.

Si può osservare che la misura della eccezionale carica emotiva di massa da cui Togliatti era circondato sera già avuta il 14 luglio 1948. Ciò non è però completamente vero. Nel 1948 l'attentato del 14 luglio non apparve solo come un attacco alla persona di Togliatti apparve come il segnale di un attacco frontale contro il Partito comunista e contro la democrazia un attacco che voleva raccogliere subito e fino in fondo i frutti del 18 aprile 1948. La reazione popolare all'attentato fu dettata perciò non solo dall'indignazione per il colpo inferto a Togliatti ma anche dalla volontà di respingere quest'attacco frontale dalla convinzione che era necessario raccogliere la sfida e tuttavia chiarire necessario far comprendere che l'avversario — se voleva passare — doveva misurarsi in campo aperto col popolo italiano con un popolo che era fresco di una lotta assai vittoriosa.

Nella carica emotiva che si sprigionò al momento della morte di Togliatti l'elemento «personale» appare invece prevalente anche se nei milioni di Partito si accompagnava certamente alla volontà di affermare con chiarezza che la forza del partito di Togliatti non si era assolutamente scalfita.

Togliatti morì sul campo. Egli morì sul campo. Egli morì sul campo. Egli