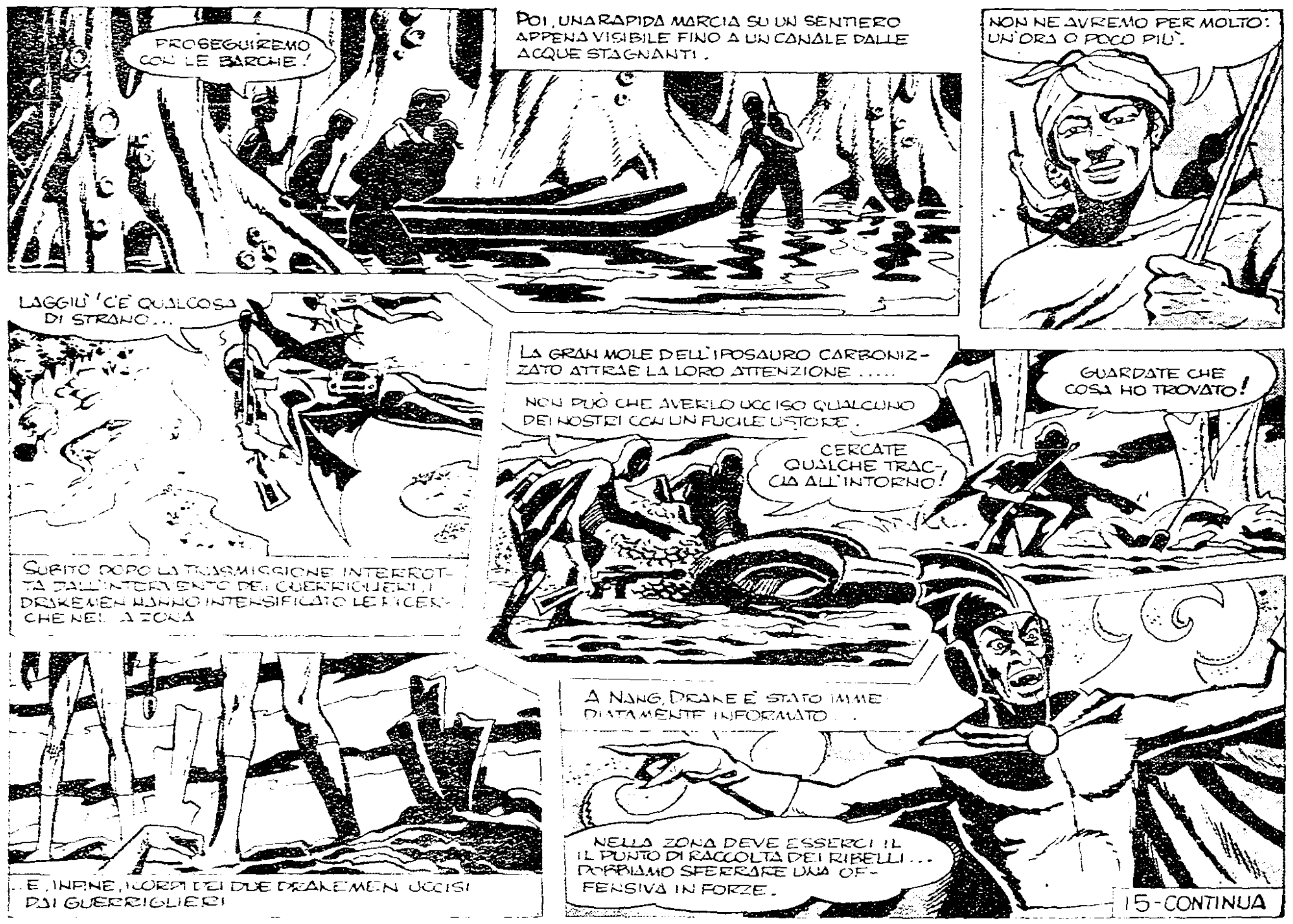

POSTA
IL PIONIERE DELL'UNITÀ

Indirizzare le lettere a: «L'AMICO DEL GIOVEDI'» Pioniere dell'Unità - Via dei Taurini 19 - Roma

UN'ASPIRANTE DELLA CANZONE

[illegible] che esperto ha ascoltato la tua voce e ti ha consigliato di educarla e di indirizzarti in questo campo? Come vedi sono molte le cose che ignoro e che dovrei sapere per poterti dare qualche indicazione. Tieni comunque presente che essere un'aspi[illegible] non basta per diventa[illegible] [illegible]

VUOLE IMPARARE LA LINGUA TEDESCA

Tornando dal mare ho trovato la tua lettera, come sempre colma di parole sagge e giuste che ti sono abituali e che mi piacciono tanto, perchè sono vere. Oltre che per ringraziarti, ti scrivo perchè vorrei un consiglio. A mare con una mia amica abbiamo conosciuto un ragazzo tedesco. Poichè la mia amica sapeva qualche parola, abbiamo potuto farlo partecipare ai nostri giochi. Al momento della partenza ci siamo scambiati gli indirizzi, ma a me piacerebbe corrispondere con lui e scambiare non solo di spedire semplici e banali cartoline. Purtroppo, come avrai capito, egli parla solo il tedesco, lingua della quale sono completamente all'oscuro. Vorrei quindi sapere se si può impararla seguendo corsi particolari senza impiegare troppo tempo. Vanna Van[illegible], Adria.

Hai perfettamente ra[illegible] ragazzo un po' più ampiamente di quello che potresti fare con delle cartoline, ma non so se potrai imparare il tedesco «senza impiegare troppo tempo». Il tedesco è una lingua difficile, con una grammatica e una sintassi simili al latino e richiede perciò uno studio lungo e approfondito. Non so se al tuo paese esistano dei corsi di tedesco, ma in ogni caso dubito che siano rapidi. Potresti acqui[illegible] stano corsi a vari livelli o più semplicemente una grammatica. Con una buona dose di volontà e se hai una certa attitudine per le lingue, potresti dopo un po' di tempo cominciare a costruire qualche frase che potresti mandare al tuo amico pregandolo di correggere gli eventuali errori.

NOTIZIE SULLA SPAL

Vorrei sapere la formazione della SPAL del 1951, quando è stata promossa nella massima divisione, e quale fu il miglior campionato giocato da questa squadra e qual era la formazione. *Franco Lazzari, Ferrara.*

Il migliore campionato giocato in serie A della SPAL fu quello del 1959-60. La SPAL si classificò al 5. posto, ex aequo con Bologna e Padova, che, come la SPAL, finirono il torneo con 36 punti. La formazione con la quale la SPAL scese in campo nell'ultima partita di quel campionato fu la seguente: Nobili; Trentin, Bozzao; Micheli, Catalano, Balloni; Novelli, Corelli, Bagatti, Baileri, Morbello.

Questa invece la formazione del campionato 1950-51 anno in cui la SPAL fu promossa in serie A: Bertocchi; Guaita (Patuello), Macchi; Carlini, Schiavon, Nesti; Colombi (Trevisani), Biagiotti (Dini), Bennike (Rosignoli), Fontanesi.

IN BREVE PER...

ANNA MARIA MANFREDINI di Napoli. Mi spiace, ma la carta da lettere intestata del *Pioniere* era riservata ai lettori che avevano portato a termine la raccolta dei bollini del primo semestre. Il quantitativo a nostra disposizione era limitato e purtroppo abbiamo esaurito tutta la scorta. Per quel che riguarda la tua iscrizione a un Circolo di Pionieri ritengo che, data la tua età e i tuoi interessi, sarebbe più logico che prendessi contatto con un Circolo della Federazione Giovanile Comunista.

RITA SENESI di Firenze. Per la grammatica, basterà che tu ti rechi in una libreria ben fornita della tua città. Per la spedizione del disco, potrai farti confezionare il pacchetto nel negozio stesso dove lo acquisterai. La spesa naturalmente dipende dal tipo di imballaggio, e soltanto all'ufficio postale ti potranno dire con esattezza a quanto ammonta.

l'amico del giovedì

CHE SCUOLA FARÒ?

La direttrice dei «Centro di Orientamento scolastico - professionale» del «Consorzio provinciale per l'istruzione tecnica» di Firenze, professoressa Francesca Morino Abbele, ci ha inviato una cortese lettera con la quale, in riferimento a quanto abbiamo pubblicato il 26 agosto a proposito dei tipi di scuola che i giovani possono scegliere una volta conseguita la licenza di Scuola media inferiore o di Avviamento, precisa che i licenziati [illegible] possono iscriversi, senza esame, ad un Istituto Tecnico, sia per ragionieri, sia per geometri, sia industriale. E' una giusta precisazione, che volentieri pubblichiamo.

La professoressa Morino Abbele scrive poi, fra l'altro, che i nostri giovani amici potranno avere tutte le informazioni che desiderano presso i «Centri di orientamento scolastico» del ministero della P.I. (quello di Firenze è in via di Camporeggi 3 - Tel. 496.456). Questi «Centri» compiono anche accertamenti psicologici «gratuiti» per gli studenti delle scuole medie inferiori e superiori.

CAPITANO DI LUNGO CORSO

Per diventare Capitano di lungo corso della Marina Italiana quante scuole occorrono dopo la III Media e la domanda per frequentarli dove si deve inviare? (Silvestro Cantone, Pomigliano d'Arco).

Per intraprendere la carriera di Capitano di lungo corso, occorre conseguire il diploma dell'Istituto Tecnico Nautico. La domanda per frequentare questo corso, che ha la durata di 5 anni, deve essere logicamente rivolta allo Istituto stesso.

LICEO ARTISTICO

Leggendo il servizio «Che scuola farò», mi è sorto un dubbio a proposito della didattica del Liceo artistico. E' stato scritto così: «Questa scuola prepara pittori, decoratori, arredatori». Ciò significa che si può subito esercitare la professione o che si deve frequentare qualche altro Istituto? Attendo con ansia la tua risposta. (Gilda Giordani, Roma).

Al termine del Liceo artistico, dopo l'esame di Stato (conseguita, cioè, la «maturità») si può subito cercare una occupazione (fra quelle indicate dal nostro servizio): non occorre frequentare altri istituti. Forse ti sarà utile sapere che dal Liceo artistico si può accedere direttamente anche alla Facoltà universitaria di Architettura.

GIOCHI

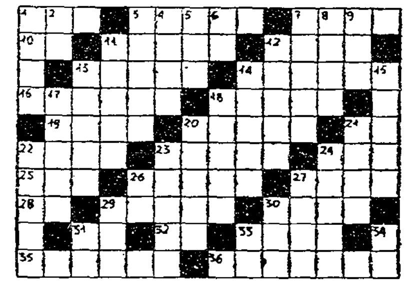

ORIZZONTALI: 1) Questa cosa; 3) Vetta, cima; 7) Nome proprio femminile; 10) Rieti; 11) Risultato; 12) Alberi da frutto; 13) Somaro; 14) Indigeni selvaggi di bassa statura; 16) Crescono nell'orto; 18) Le biciclette li hanno al manubrio; 19) Restituito; 20) Corre sui binari; 21) Affermazione; 22) Ma; 23) Vivono in convento; 24) Commissione Europea di Difesa; 25) Un cane... senza testa; 26) Quartieri cittadini; 27) E' solcato dalle navi; 28) La targa automobilistica di Taranto; 29) Il foro dell'ago; 30) Abitazione; 31) Le vocali di molti; 32) Nota musicale; 33) Una combinazione al poker; 35) Sono lavori ad ago; 36) Riflettere, meditare.

VERTICALI: 1) Il rumore di qualcosa che si rompe; 2) Due Romani; 3) Rifugio; 4) Sono alberi sempre verdi; 5) Andato; 6) Como; 7) Lo lascia la punta della matita; 8) Lo sono fucili e spade; 9) Donne malvage; 11) Odioso, antipatico; 12) Ricolmi; 13) Possedere; 14) Sacerdoti; 15) Parte dell'occhio; 17) Stadio; 18) Scoscendimento del terreno; 20) Le... sedie dei re; 21) Parte del giorno; 22) Soffrir; 23) Si gettano tutti nel mare; 24) Uno sportello della banca; 26) Renzo Ricci; 27) Granoturco; 29) Cuba, Italia e Austria; 30) Una corona senza vocali; 31) Antica lingua; 33) Particella pronominale; 34) Una bevanda.

ROMPICAPO

Dal sacchetto di una tombola vengono estratte diverse palline con numerazione progressiva. La somma complessiva dei numeri è 126 e la somma del numero più basso e del numero più alto è 21. Quante sono le palline estratte e come sono numerate?

IL PROVERBIO

Sostituire una lettera ad ogni puntino in modo da formare parole di senso compiuto. I trattini separano le parole. Le lettere aggiunte, lette di seguito, daranno un proverbio.

SA . IT . - A . . . E - P . . . GORA .
A . . DO - T . . . RE - A . SI . . E .
. . AT . RI . - . . . INA - CARAME . L .

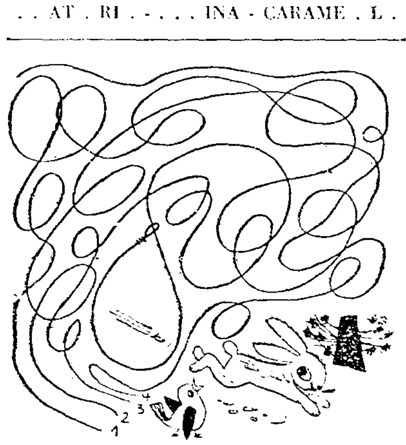

Tirando una delle quattro corde l'uccellino ha salvato il coniglio dalla cappiola. Quale corda ha tirato?

SOLUZIONI

Cruciverba pubblicato sul N. 36

ORIZZONTALI: 1) Cresta; 6) Palatino; 13) Aire; 14) La; 16) Pace; 17) Or; 18) NPA; 19) Mare; 21) Cras; 23) NA; 24) Ai; 25) Cor; 27) Ener; 29) Aver; 31) Sei; 33) Orio; 35) Spalar; 37) Sic; 39) Eva; 40) SPA; 41) Eros; 43) Irene; 45) Lata; 47) Asta; 49) Uno; 51) Lite; 53) Airone; 55) CE; 57) Aare; 59) Arpa; 60) Tes; 61) Ei; 63) Voce; 65) AR; 66) Coni; 67) Riposare; 68) Esatto.

VERTICALI: 1) Canna; 2) Ripa; 3) Era; 4) SE; 5) Ala; 7) AP; 8) Lac; 9) Acre; 10) Teano; 11) NO; 12) Ora; 15) Arc; 19) Miele; 20) EOS; 22) Sereno; 24) Ava; 26) Res; 28) Rive; 29) Apatia; 30) Rara; 32) III; 34) OA; 35) Spal; 36) Rosa; 38) Cruna; 40) SL; 42) Stia; 44) ENE; 46) Atavo; 48) Arra; 50) Desio; 52) Eros; 54) Opre; 55) Cent; 56) Per; 58) ECA; 60) Tot; 62) Ii; 64) ER; 66) CA.

ROMPICAPO: Le palline sono 12 numerate da 5 a 16.

IL PROVERBIO: La verità viene sempre a galla.

CHE COSA MI METTO?

SI TORNA A SCUOLA

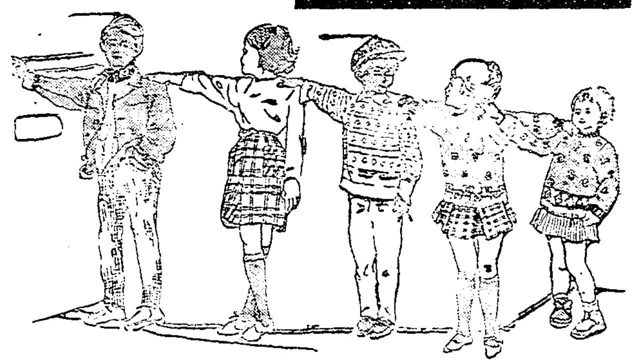

Fra pochi giorni si torna a scuola. Anche i vestiti hanno la loro importanza: abiti pratici, comodi, adatti ai primi freddi d'autunno. Maglioni, giacche di pelle di diavolo e di panno pesante per i ragazzi, gonne scozzesi a pieghe o diritte e magliette per le bambine. Per chi va a scuola per la prima volta, il maglione abbecedario, con le lettere dell'alfabeto ricamate a punto a croce.

4 idee nuove

Ecco quattro grembiulini moderni e pratici che potrete copiare se volete indossare qualcosa di *nuovo per il prossimo ritorno a scuola.* I due modelli a sinistra devono essere realizzati con un tessuto piuttosto rigido. Per le prime giornate di fresco sarà sufficiente *un gilè di lana a quadri* da indossare sopra il grembiule.

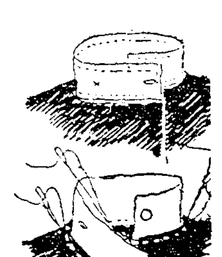

Il colletto alto

Ecco, nella figura in alto, un altro modello per un grembiule da scuola: il collo, di picchè bianco come i polsi, è alto con doppia ***abbottonatura.* Nel disegno in basso, i particolari per la confezione del colletto.**

Il grembiule trasformabile

Da realizzarsi in terital o in una stoffa piuttosto pesante, questo modello può servire come soprabito lasciando il collo, di picchè bianco, aperto (fig. a sinistra). In classe, il collo viene chiuso da un grosso bottone e il soprabito si trasforma in un bellissimo grembiule.

Gli accessori

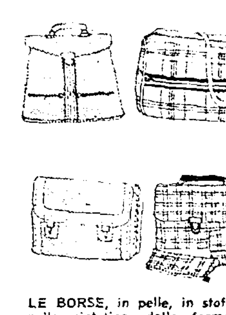

LE BORSE, *in pelle, in stoffa,* in pelle sintetica, dalle forme più varie e più moderne costano dalle 1.300 alle 5.000 lire. Ne troverete di ogni tipo ai Grandi Magazzini.

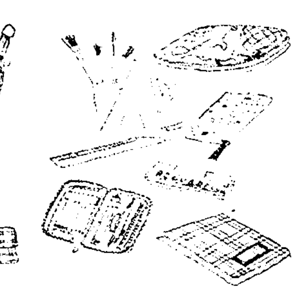

GLI ASTUCCI completi con 10 matite colorate, biro, gomma, eccetera, costano 1.500 lire. I copriquaderno dalle 50 alle 200 lire, i porta-libri dalle 200 alle 300 lire.