

Sempre più isolate le posizioni integraliste del gruppo di potere democristiano

Le fasi dell'animata discussione

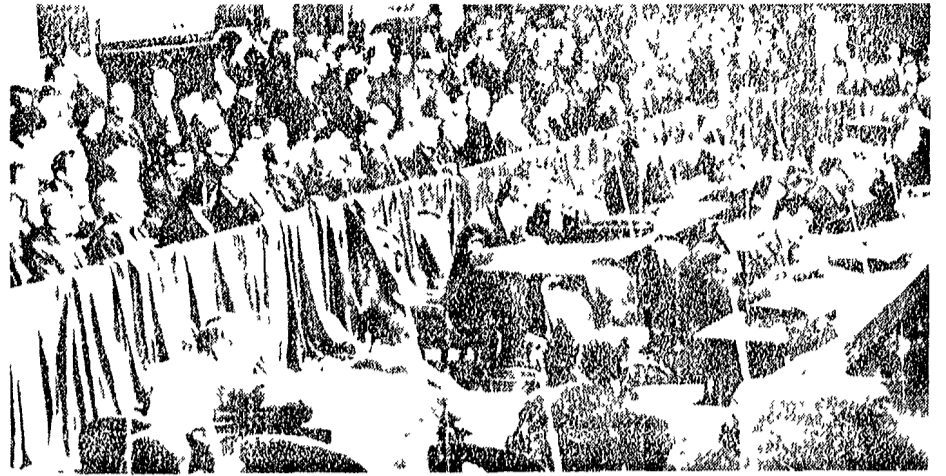

I banchi del gruppo comunista



Una veduta del consiglio comunale riunito

LA SEDUTA RINVIATA A VENERDÌ

Le proposte comuniste al centro del dibattito al Consiglio comunale

Forte intervento del compagno Alberto Cecchi - Gli interventi di Giovannoni (DC), Biondi (PSIUP), Rogari (PLI), Detti (PSI) e Frati (DC)

Di fronte ad un pubblico eccezionale che riempie il salone del Duomo e le sale di Palazzo Vecchio i comunisti sono stati presto chiusi e centinaia di persone sono dovute restare fuori dall'aula consiliare e vennero a marciare verso il Giglio comunale per presenziare alla discussione sulle dimissioni del sindaco e della Giunta prima di affrontare il dibattito in Consiglio comunale.

Il primo a parlare è stato il compagno Alberto Cecchi che ha fatto un forte intervento di critica alle posizioni integraliste del gruppo di potere democristiano. Cecchi ha detto che il gruppo di potere democristiano ha fatto un'operazione di "cavallo di Frisia" per far cadere il sindaco e la giunta e per assumere la responsabilità della giunta.

Il secondo a parlare è stato il compagno Biondi (PSIUP) che ha detto che il gruppo di potere democristiano ha fatto un'operazione di "cavallo di Frisia" per far cadere il sindaco e la giunta e per assumere la responsabilità della giunta.

Il terzo a parlare è stato il compagno Rogari (PLI) che ha detto che il gruppo di potere democristiano ha fatto un'operazione di "cavallo di Frisia" per far cadere il sindaco e la giunta e per assumere la responsabilità della giunta.

Il quarto a parlare è stato il compagno Detti (PSI) che ha detto che il gruppo di potere democristiano ha fatto un'operazione di "cavallo di Frisia" per far cadere il sindaco e la giunta e per assumere la responsabilità della giunta.

Il quinto a parlare è stato il compagno Frati (DC) che ha detto che il gruppo di potere democristiano ha fatto un'operazione di "cavallo di Frisia" per far cadere il sindaco e la giunta e per assumere la responsabilità della giunta.

Il sesto a parlare è stato il compagno Giovannoni (DC) che ha detto che il gruppo di potere democristiano ha fatto un'operazione di "cavallo di Frisia" per far cadere il sindaco e la giunta e per assumere la responsabilità della giunta.

L'opera di A. Aalto a Palazzo Strozzi

Un plastico del centro di Helsinki



Il 11 novembre di domani nella sala di Palazzo Strozzi in Firenze la prima rassegna completa dell'opera di Aalto che può essere considerata forse il più grande maestro vivente e pienamente operante dell'architettura contemporanea.

Subito dopo il Maestro patria per Firenze dove presenzierà personalmente all'inaugurazione. Questa la terza rassegna biennale che l'ente dedica ai grandi maestri dell'architettura contemporanea quasi a renderci un omaggio ideale con l'armonica in più uomo architetto che della città massimamente e delle opere che ancor oggi e sa raccogliere fu cavata istica e messaggio di primizia importanza.

Le proposte del nostro partito sono state presentate al Consiglio comunale di Firenze e sono state respinte. Il gruppo di potere democristiano ha fatto un'operazione di "cavallo di Frisia" per far cadere il sindaco e la giunta e per assumere la responsabilità della giunta.

La rassegna vuole infatti rappresentare soprattutto il lavoro di Aalto in quanto a costruzione di organismi in centro di studi e di con ogni. A questo scopo sono già state inviate le direttive ideali e organizzative per un convegno internazionale in concomitanza col prossimo di apertura a cura della Facoltà di architettura fiorentina e con la partecipazione di studiosi e architetti italiani e stranieri.

Uno dei pezzi di maggiore valore esposti nella sala di Palazzo Strozzi è senza dubbio costituito dal grande plastico lungo 10 metri e in 4 parti che riproduce il centro di Helsinki una delle più alte realizzazioni urbanistiche del Maestro. Il plastico che è costato vari mesi di lavoro ed è stato realizzato appostamente per la rassegna fiorentina si affianca ai disegni originali di progetto ai modelli di opere agli schizzi autografi alla riproduzione in scala naturale di dettagli costruttivi alla riproduzione fotografica in tutte le opere che saranno articolate nei vari corpi espositivi. I criteri di ordinamento delle varie sale esaminano l'opera del grande architetto finlandese e questi a parti Aalto e gli interventi sulla città e sui ambienti di vita e di lavoro gli interventi sulla città e sui ambienti di vita e di lavoro gli interventi sulla città e sui ambienti di vita e di lavoro.

Dal giorno inaugurale della mostra sarà a disposizione degli studi una biblioteca di consultazione in cui sono stati raccolti tutti i materiali pubblicati e di tutto ad integrazione insieme al materiale filmato e la consulenza di chi ha fatto le architetture del suo tempo. Dopo la mostra di Palazzo Strozzi la mostra organizzata da un rapporto stabile tra la libertà organica e la libertà spirituale. Intanto e ad alla stampa il bellissimo e nuovo catalogo di questa rassegna per opera di Aalto. Il catalogo cataloga in corso alle mani da parte delle commissioni di comunità compendiate 20 pagine per oltre 200 illustrazioni.

La mostra chiude il 9 gennaio 1966.

Un operaio a S. M. Novella

Dal treno in corsa: rischia di morire

Ha sbagliato convoglio — Si trova ricoverato a S. Giovanni di Dio — Ha riportato lesioni non gravi

Un operaio di Prato, Saverio Campanile, è stato ferito gravemente da un convoglio che si è mosso in direzione di Santa Maria Novella. Il Campanile, essendo sceso dal treno sbagliato, è rimasto in questo stato per un periodo di tempo che ha già trascorso in ospedale.

Il Campanile è stato ferito gravemente da un convoglio che si è mosso in direzione di Santa Maria Novella. Il Campanile, essendo sceso dal treno sbagliato, è rimasto in questo stato per un periodo di tempo che ha già trascorso in ospedale.

Il Campanile è stato ferito gravemente da un convoglio che si è mosso in direzione di Santa Maria Novella. Il Campanile, essendo sceso dal treno sbagliato, è rimasto in questo stato per un periodo di tempo che ha già trascorso in ospedale.

Il Campanile è stato ferito gravemente da un convoglio che si è mosso in direzione di Santa Maria Novella. Il Campanile, essendo sceso dal treno sbagliato, è rimasto in questo stato per un periodo di tempo che ha già trascorso in ospedale.

Il Campanile è stato ferito gravemente da un convoglio che si è mosso in direzione di Santa Maria Novella. Il Campanile, essendo sceso dal treno sbagliato, è rimasto in questo stato per un periodo di tempo che ha già trascorso in ospedale.

Il Campanile è stato ferito gravemente da un convoglio che si è mosso in direzione di Santa Maria Novella. Il Campanile, essendo sceso dal treno sbagliato, è rimasto in questo stato per un periodo di tempo che ha già trascorso in ospedale.

Il Campanile è stato ferito gravemente da un convoglio che si è mosso in direzione di Santa Maria Novella. Il Campanile, essendo sceso dal treno sbagliato, è rimasto in questo stato per un periodo di tempo che ha già trascorso in ospedale.

L'INU: salvare il piano regolatore

Compiacimento per la soluzione data a Siena al problema del traffico

Il consiglio direttivo della Società Iniziativa Nazionale (INU) ha approvato il piano regolatore di Siena, una soluzione che è stata considerata una delle più originali e innovative del mondo.

Il consiglio direttivo della Società Iniziativa Nazionale (INU) ha approvato il piano regolatore di Siena, una soluzione che è stata considerata una delle più originali e innovative del mondo.

Il consiglio direttivo della Società Iniziativa Nazionale (INU) ha approvato il piano regolatore di Siena, una soluzione che è stata considerata una delle più originali e innovative del mondo.

Il consiglio direttivo della Società Iniziativa Nazionale (INU) ha approvato il piano regolatore di Siena, una soluzione che è stata considerata una delle più originali e innovative del mondo.

Il consiglio direttivo della Società Iniziativa Nazionale (INU) ha approvato il piano regolatore di Siena, una soluzione che è stata considerata una delle più originali e innovative del mondo.

Il consiglio direttivo della Società Iniziativa Nazionale (INU) ha approvato il piano regolatore di Siena, una soluzione che è stata considerata una delle più originali e innovative del mondo.

Il consiglio direttivo della Società Iniziativa Nazionale (INU) ha approvato il piano regolatore di Siena, una soluzione che è stata considerata una delle più originali e innovative del mondo.

Il consiglio direttivo della Società Iniziativa Nazionale (INU) ha approvato il piano regolatore di Siena, una soluzione che è stata considerata una delle più originali e innovative del mondo.