

Drammatica nottata in Palazzo Vecchio

DC, PSDI e PLI disertano la seduta per impedire l'elezione del sindaco

Il Consiglio ha eletto il compagno Fabiani alla massima carica, con 22 voti — Egli si è dimesso immediatamente per la presenza in aula dei due rappresentanti del MSI — Il Consiglio sarà convocato per ricercare una nuova soluzione — L'intervento del compagno Marmugi

Palazzo Vecchio era già il teatro di un'emozionante lotta politica da quando il sindaco uscente, Giuseppe Marmugi, ha annunciato la sua dimissione. La notizia è stata annunciata in un comunicato stampa che ha suscitato un'ondata di proteste per il fatto che non è stato oneroso il salone del Comune (ora nei pressi anche insieme al PCI) al PSDI e al PLI e al presidente del Consiglio, il compagno Marmugi, dopo che l'abbandono della lettura di una lettera indirizzata al Consiglio da Giuseppe Marmugi (Giunta Municipale) e di cui il testo in parte più sotto. L'onorevole Marmugi ha esortato il Consiglio a non accettare l'abbandono di una carica amministrativa, ritenendo che sarebbe stato impossibile l'elezione del sindaco e della giunta.

Perciò ha detto che la DC viene meno alle sue responsabilità contrarie, dedicando tutto va affidando in tutti le piazze. Oggi non ha il coraggio di prendersi il suo dovere.

Dopo il rifiuto del sindaco comunista (che ha annunciato con il gruppo liberale si ritirerà dall'aula).

Immediatamente dopo ha preso la parola il senatore Marmugi (socialdemocratico) per affermare che la scelta politica del gruppo di centro sinistra e di quella di centro destra è una scelta che viene un voto scritto di estrema sinistra e destra.

Marmugi ha poi ricordato i doveri del proprio partito nel momento di un'elezione amministrativa. Ha detto che il gruppo di centro sinistra e di quella di centro destra è una scelta che viene un voto scritto di estrema sinistra e destra.



Il compagno Fabiani annuncia le proprie dimissioni dopo essere stato eletto

Il compagno Fabiani ha annunciato le sue dimissioni dopo essere stato eletto sindaco. Egli ha detto che si dimette perché in aula c'erano i due rappresentanti del MSI, che non gli consentono di svolgere il suo dovere.

Il Consiglio ha deciso di convocarsi nuovamente per cercare una soluzione.

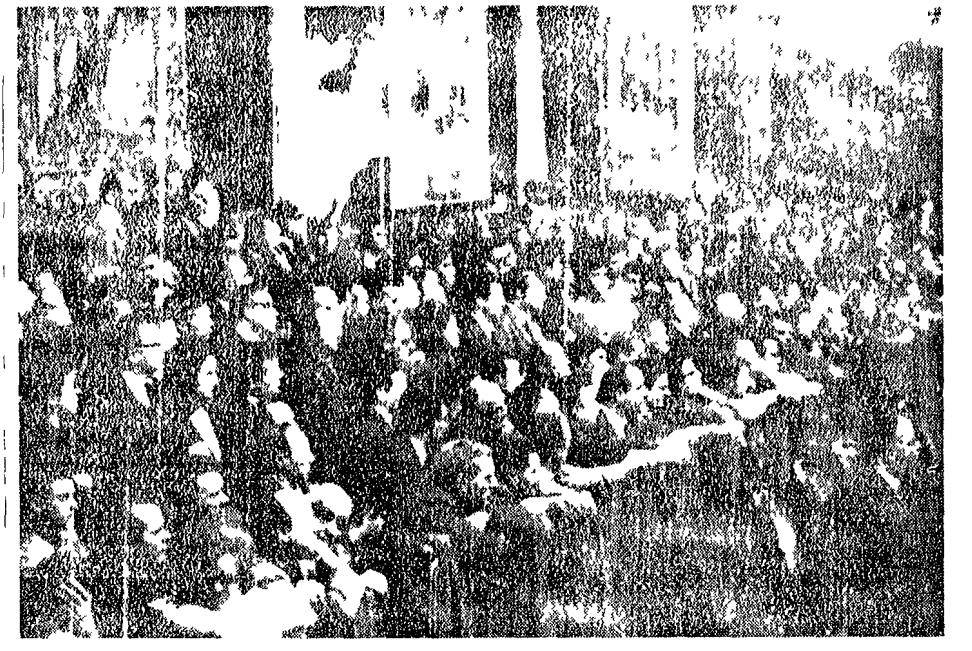

Un momento della seduta di stanotte

Il gruppo di centro sinistra e di quella di centro destra è una scelta che viene un voto scritto di estrema sinistra e destra.

Marmugi ha poi ricordato i doveri del proprio partito nel momento di un'elezione amministrativa. Ha detto che il gruppo di centro sinistra e di quella di centro destra è una scelta che viene un voto scritto di estrema sinistra e destra.

Marmugi ha poi ricordato i doveri del proprio partito nel momento di un'elezione amministrativa. Ha detto che il gruppo di centro sinistra e di quella di centro destra è una scelta che viene un voto scritto di estrema sinistra e destra.

Marmugi ha poi ricordato i doveri del proprio partito nel momento di un'elezione amministrativa. Ha detto che il gruppo di centro sinistra e di quella di centro destra è una scelta che viene un voto scritto di estrema sinistra e destra.

Marmugi ha poi ricordato i doveri del proprio partito nel momento di un'elezione amministrativa. Ha detto che il gruppo di centro sinistra e di quella di centro destra è una scelta che viene un voto scritto di estrema sinistra e destra.

Marmugi ha poi ricordato i doveri del proprio partito nel momento di un'elezione amministrativa. Ha detto che il gruppo di centro sinistra e di quella di centro destra è una scelta che viene un voto scritto di estrema sinistra e destra.

Marmugi ha poi ricordato i doveri del proprio partito nel momento di un'elezione amministrativa. Ha detto che il gruppo di centro sinistra e di quella di centro destra è una scelta che viene un voto scritto di estrema sinistra e destra.

Marmugi ha poi ricordato i doveri del proprio partito nel momento di un'elezione amministrativa. Ha detto che il gruppo di centro sinistra e di quella di centro destra è una scelta che viene un voto scritto di estrema sinistra e destra.

Marmugi ha poi ricordato i doveri del proprio partito nel momento di un'elezione amministrativa. Ha detto che il gruppo di centro sinistra e di quella di centro destra è una scelta che viene un voto scritto di estrema sinistra e destra.

Marmugi ha poi ricordato i doveri del proprio partito nel momento di un'elezione amministrativa. Ha detto che il gruppo di centro sinistra e di quella di centro destra è una scelta che viene un voto scritto di estrema sinistra e destra.

Per il crack della «Mediterranea»

Manifestano gli autotrasportatori per le vie del centro

Una delegazione in Prefettura

Vogliamo giustizia, che ci venga restituito il denaro che ci è stato sottratto. Questa è la richiesta che gli autotrasportatori hanno fatto durante una manifestazione che si è svolta nelle vie del centro di Firenze.

Una delegazione di autotrasportatori si è presentata in Prefettura per chiedere giustizia.

I rapinatori di Cerbaia in Assise

Noleggiarono una automobile per il colpo alla banca

Il giudice ha condannato i rapinatori di Cerbaia a pene variabili.

Una delegazione di autotrasportatori si è presentata in Prefettura per chiedere giustizia.

VENERDÌ PROSSIMO SCIOPERO ALL'ATAF

Il sindacato di lavoro ATAF sciopererà venerdì prossimo.

La manifestazione sarà convocata per le 12 di notte.

Il sindacato di lavoro ATAF sciopererà venerdì prossimo.

La lettera della sinistra democristiana

Il gruppo di centro sinistra e di quella di centro destra è una scelta che viene un voto scritto di estrema sinistra e destra.

Il gruppo di centro sinistra e di quella di centro destra è una scelta che viene un voto scritto di estrema sinistra e destra.

Il gruppo di centro sinistra e di quella di centro destra è una scelta che viene un voto scritto di estrema sinistra e destra.

Il gruppo di centro sinistra e di quella di centro destra è una scelta che viene un voto scritto di estrema sinistra e destra.