ITALIA - SCOZIA: DALLA «DIRETTA» IN T.V. ESCLUSA MEZZA ITALIA

Federcalcio e RAI devono rivedere l'accordo

CORSO e RIVERA saranno i protagonisti maggiori di Inter Milan anche per la rivalità che ha portato al loro divorzio in nazionale

Ma a Italia-Scozia non potrà vedersi la diretta alla TV quanta la confusione delle cose è apparsa dopo i dirigenti della Federcalcio con Pasquale impegnata a rivedere gli accordi con la RAI-TV alla lettera mandata dal monitore della nazionale britannica

Gli accordi stipulati mercoledì dopo una lunga e talvolta aspra trattativa prevedono la «diretta» per tutti gli incontri della Nazionale con l'eccezione della partita che comprende la città sede dell'incontro in campo di un complesso in milioni da concedersi di volta in volta a giudizio dell'importante accordo fra gli portatori (teleabbonati) dell'incontro

Questo principio è già stato fatto valere per Italia-Polonia incontro televisivo messo in «diretta» in tutta Italia tranne nella zona televisiva di Roma dove è stata irradiata la sera una replica

Le «ultime» sulle partite della decima giornata

Pretattica sul «libero» tra Inter e Milan

I guai di Rocco — Bologna senza novità — Roma e Lazio

Il programma della decima giornata è veramente neanche scente e sono infatti una serie di incontri combattuti e ad altissimo livello per cominciare con Inter-Milan per continuare con Juventus-Torino per finire con Bologna-Fiorentina e Foggia-Napoli (come si vede sono ben quattro derby: il derby della Mole il derby dell'Appennino ed il derby del sole)

Ad accrescere l'attesa degli sportivi è la salita della febbre del tifo e anche l'incertezza di molti allenatori sulle formazioni: incertezza che si mutò perché la pretattica continua ad essere una delle armi preferite dai tecnici

Sopratutto a Milano pare sia in atto la battaglia pretattica impernata sui «liberi». Maldini da una parte e Picchi dall'altra sarebbero al centro delle decisioni di Liedholm ed Herrera. Ma secondo i bene informati i due tecnici pur rimandando a domani l'ultima parola circa le due formazioni sarebbero già delineate e precisi nei minimi dettagli i loro piani di battaglia.

A Torino invece mentre Heriberto Herrera ha potuto annunciare con notevole anticipo la conferma della formazione reduce da due clamorose vittorie (un amichevole sul Real Madrid ed un campionato sulla Fiorentina) Rocco pare veramente nei guai sopratutto per la scelta del terzino sinistro. Fossati è infortunato e la riserva Tenaglia si trova in precarie condizioni fisiche) e della sinistra (Simoni ha accusato un colpo in allenamento). Le previsioni sono per la scelta di Moschino nell'inedito ruolo di terzino e per la guarigione di Simoni a tempo di record

Per quanto riguarda Bologna-Fiorentina la situazione è identica. Uno (Carnaghi) conferma in pieno la formazione di domenica scorsa mentre l'altro (Chiappella) tenta di sostituire gli sfasatissimi Pirovano e Bertini (pare che giocheranno il loro posto Guarnacci e Brugnera) nella speranza di ottenere un migliore rendimento della squadra

I passiamo a Foggia-Napoli. Pesaola è travagliato da solito dubbio (Bean o Montefusco?) per la sinistra un dubbio che non riguarda tanto gli uomini quanto la tattica da adottare. Probabile però che finisca per decidere per una partita di attacco in considerazione dell'ottima vena dei suoi ragazzi (hanno segnato sei dei goal in allenamento) e dei guai del Foggia che essendo infortunati sia Nocera che Di Giovanni dovrà far giocare centro avanti la mezzala Gambino (per gli altri ruoli non vi saranno novità nella squadra pugliese)

L'incertezza regna anche negli altri clan. Per Roma-Catania mentre da parte degli etnei si annuncia una unica novità (Gualtavarese centro avanti al posto dello squalificato Petron) Pugliese non ha ancora deciso se far giocare Bonfiglio e Ardizzon e non ha ancora prescelto il sostituto di Carpanesi per il ruolo di terzino. Per Brescia-Lazio Mazzocco sembrò prendere Dotti e indeciso se lasciare a riposo Cipsperi oppure schierarlo a mezzala al posto di Bartu invece nel Brescia pare improbabile lo esordio di Manfredini a corto di preparazione

A Varese-Magni ha preso la decisione di lasciare a riposo Combin nella speranza che ritrovi la forma ma non ha ancora deciso chi schierà all'ala sinistra (Cervato o Bonusegna). Ciò mentre l'Atalanta gioca il gran completo

A Cagliari Silvestri (che pare sia stato premiato con il Sammartino d'oro) ha la difficoltà della scelta essendo guarito Vescovi ma chi lasciare a riposo? In casa Spal si conferma la formazione di domenica

Infine a Vicenza un solo interrogativo per parte. Cambiasselli non si sa poiché utilizza e Marasch all'ala sinistra. Bernardini non ha ancora deciso se schierare l'attacco una punta in più (Pieri o Menti) o un centrocampista in più (Gampaglia)

Per gli incidenti di domenica

Squalifica di 13 mesi al campo del Molfetta

MOLFETTA 19

La commissione giudicante del Comitato regionale pugliese della Federcalcio ha squalificato sino al 31 dicembre 1966 il campo del Molfetta in seguito ai gravi incidenti accaduti domenica scorsa durante la partita Molfetta-Acquaviva, del campionato pugliese di prima serie

A cinque minuti dalla fine, quando le due squadre erano sul risultato di parità (1-1), in seguito ad una decisione dell'arbitro Schena ai Foggia che era stato più volte fischiato e fatto segno a lanci di sassi da parte degli spettatori, un dirigente del Molfetta ha aperto la porta di accesso al terreno di giuoco ed alcune centinaia di sportivi hanno aggredito il direttore di gara, ferendolo in più parti

L'intervento della forza pubblica a stento è riuscito successivamente a sottrarre il malcapitato arbitro dalla furia dei tifosi molfettesi. L'arbitro Schena è rimasto ricoverato per due giorni in ospedale e dovrà sospendere l'attività per qualche tempo

Menichelli in Germania

La stampa sportiva tedesca ha invitato il ginnasta campione olimpionico Franco Menichelli per la festa della stampa sportiva di Berlino Ovest, in programma il 4 dicembre p.v. Il successivo giorno 5 Menichelli si recherà a Coblenza per una dimostrazione ginnastica ad alto livello. La nazionale azzurra (priva del solo Menichelli) sarà di scena invece nello stesso giorno ad Anversa nel quadro dei festeggiamenti del centenario della federazione belga di ginnastica. Nella foto MENICHELLI

totocalcio

Bologna-Fiorentina	1
Brescia-Lazio	x
Cagliari-Spal	1 x
Foggia-Napoli	2
Inter-Milan	1
Juventus-Torino	1 x 2
Lanerossi-Sampdoria	1 2
Roma-Catania	1
Varese-Atalanta	x 2
Catanzaro-Mantova	1 x 2
Pisa-Potenza	x 2
Ternana-Cesena	x
Bari-Pescara	1

totip

1 CORSA	1
	2
2 CORSA	1
	x
3 CORSA	2 2
	1 x
4 CORSA	2 2 1
	x 1 2
5 CORSA	2 x
	x 2
6 CORSA.	1 2
	2 1

Bruciante accusa della Commissione della California

Ernie Terrel è il campione dei gangsters!

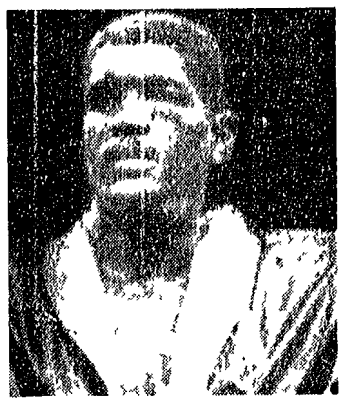

ERNIE TERREL il campione dei gangsters

Ripulire il mondo del pugilato americano

L'appello è stato rivolto dalla stessa commissione che determinò le condanne di Carbo e Palermo

Nostro servizio

SACRAMENTO 19

La commissione atletica della California ha levato ancora una volta la voce contro la malavita americana e la sua triste influenza nel mondo del pugilato. Ma quello che ha sorpreso negli ambienti pugilistici è stato l'atteggiamento deciso della commissione californiana che non ha esitato a fare nomi: Ernie Terrell, Terrell è il campione del mondo dei pesi massimi, il titolo forse più conteso e controverso della storia del pugilato. Ed Ernie Terrell è campione solo perché il titolo glielo ha riconosciuto la WBA (la *World Boxing Association*) infischiandosene dell'opinione pubblica mondiale che riconosce quasi all'unanimità Cassius Clay, il terribile picchiatore e terribile chiacchierone.

È stato il presidente della commissione atletica dello Stato della California, Dan Kilroy, a lanciare l'accusa contro Terrell di essere una pedina in mano alla malavita ed a chiedere che contro di lui venga messo un bando ovvero la proibizione di battersi per qualsivoglia titolo fino a quando non avrà dimostrato di avere le «mani più che pulite». La presa di posizione di Dan Kilroy va oltre: «Per essere riabilitato Terrell deve dimostrare di non avere più a che fare con il suo manager Bernard Gliekman».

La levata di scudi della commissione californiana che non fa parte dell'organizzazione manderebbe all'aria i piani della WBA che ansiosa li intitolare ad essere considerata qualche cosa nel mondo del pugilato ha fatto una sorta di marcia indietro concedendo la possibilità a Clay di divenire campione del mondo ufficiale vale a dire di battersi con Terrell qualora esca vittorioso dall'incontro del 22 novembre a Las Vegas con Floyd Patterson. In un comunicato diramato ieri sera Dan Kilroy fa un po' la storia della «peste» che ha avvelenato il mondo pugilistico americano. Ricorda le condanne a Frankie Carbo e Frank Blinky Palermo nel 1961 per l'accusa di «aver messo sotto» Don Jordan dopo che aveva conquistato il mondiale dei welter.

La commissione californiana giocò un ruolo importante in quella occasione richiamando l'attenzione delle autorità e dell'opinione pubblica su quel caso come ricorda lo stesso Kilroy nella sua dichiarazione: «Ora in altre giurisdizioni si stanno ripetendo eventi sui quali la commissione atletica della California non ha controllo ma la commissione non ritiene sia il caso di rimanere in silenzio».

Dopo essersi chiesta con che criteri si sia proceduto alla concessione dell'organizzazione del incontro Clay-Patterson la commissione continua nel suo comunicato: «La commissione è inoltre più preoccupata per quel che riguarda l'appartenenza del cosiddetto titolo mondiale versione WBA a Terrell. Fino a qualche tempo fa Ernest Terrell era assistito da Julius Isaacson. Comunque dopo che conquistò il titolo Isaacson fu buttato fuori ed appare questo Bernard Gliekman». La commissione della California ricorda che Bernard Gliekman fu *commanger* di Mons Gliekman fu molto vicino a Frankie Carbo presto a questi del demanio come un vero amico. Si consultò con Carbo in certi momenti di occasioni a proposito di combattimenti tocce con lui scommesse su combattimenti e definì Carbo l'ambasciatore di buona volontà del pugilato davanti alla commissione Kefauver che indagava sul mondo del pugilato.

Le accuse sono pesanti senza dubbio ed è certo che la voce levatasi improvvisamente anche se non inaspettatamente deve essere ascoltata. Il pugilato americano nonostante tutto quello che è accaduto in passato nonostante tutto quello che sta con ormai probabilità accadendo resta uno sport e uno dei più belli. Bisogna fare qualcosa per salvarlo.

Jack Hand

Le confessioni di Clay

«Parlo per ...lavorare!»

LAS VEGAS — Clay ha tenuto la consueta conferenza stampa in vista del match mondiale di lunedì notte con Patterson. Inutile dire che il loquace Cassius si è detto convinto di una sua facile vittoria su Patterson. Vale piuttosto la pena di soffermarsi su una altra fase della conferenza. A chi gli ha chiesto «Perché parli tanto?» Clay ha risposto con assoluta sincerità «E' una maniera come un'altra per non perdere il lavoro». Come si vede Clay ha così confermato che il suo atteggiamento istrionico è dettato dalla speranza di fare pubblicità al suo nome. Nella telefoto una singolare espressione di CLAY

In forse il match con Gattellari

Anche il WBC contro Burruni

Sul capo di Salvatore Burruni è piombata ieri un'altra tegola: il Consiglio Mondiale del pugilato ha difatti reso noto di non riconoscere più il pugile sardo campione mondiale dei pesi mosca. Secondo il WBC il titolo della categoria è ora vacante. L'argentino Horacio Accavallo e il giapponese Hirovuki Ebihara dovrebbero incontrarsi al più presto per contendersi il titolo.

Umberto Branchini manager di Burruni ha immediatamente reagito alla notizia dichiarando: *Per quello che ci riguarda la nostra posizione è precisa: andremo diretti per la nostra strada e disputeremo i due incontri col titolo mondiale in palio. Naturalmente Burruni non dovrà uscire sconfitto dal match di Sydney con Gattellari perché altrimenti toccherà a noi incontrare Ebihara.»*

A proposito dei motivi che il WBC invoca a sostegno della sua decisione Branchini ha precisato: *È bene dire una volta per tutte che prima del 6 gennaio Ebihara non sarebbe stato in grado di salire sul quadrato perché si è infortunato ad una mano nel suo ultimo incontro. Tutto sono a conoscenza di questo infortunio ma evidentemente i vari interessi hanno fatto sì che fosse tenuto nascosto.»*

Del caso si sta interessando anche la Federazione italiana di pugilato. Stamattina per esaminare il problema si riunirà l'ufficio di presidenza della FPI. Alla riunione parteciperà anche il manager di Burruni Branchini. Negli ambienti della FPI la decisione del World Boxing Council viene considerata prematura e comunque formalmente criticabile in quanto non è stato informato il diretto interessato cioè Burruni. Inoltre l'organismo mondiale ha del tutto ignorato il contratto firmato nei giorni scorsi da Burruni con la federazione giapponese e con un'organizzazione di Tokio per mettere in palio il titolo il 15 gennaio prossimo proprio contro Ebihara.

Burruni e Branchini dovrebbero comunque partire domani per Sydney dove il 2 dicembre è fissato il combattimento valevole per il titolo mondiale con l'italo australiano Gattellari. Ora dopo la presa di posizione del WBC si teme che gli organizzatori del match sollevino difficoltà in considerazione anche della notevole borsa (circa 40 milioni di lire) spettante a Burruni per il combattimento. Branchini per parte sua non ha alcun dubbio: *«Partiremo per Sydney. Il 2 dicembre Burruni salirà sul ring. Le posso assicurare che il match sarà valevole per il titolo mondiale»*

Oggi le formazioni per Brasile-URSS

RIO DE JANEIRO 19

Le nazionali di calcio del Brasile e dell'URSS hanno effettuato oggi le ultime sedute di allenamento in vista del loro incontro allo stadio Maracanà di San Paolo domenica prossima.

Le formazioni non sono state ancora annunciate ed è probabile che soltanto domani esse vengano rese note.

Nonostante la vittoria per 3-0 ottenuta dai brasiliani a Vasco l'incontro di domenica viene guardato dai tecnici come altamente competitivo data la statura dell'avversario.

I sovietici apparentemente soffrono dell'ondata di caldo che si è abbattuta sul Brasile. Tutta la giornata di ieri il termometro è rimasto fermo sui 22 gradi centigradi.

ANNUNCI ECONOMICI

1) COMMERCIALI L. 50

EUR SERVICE ASSISTENZA - Centro Tecnico Frigoriferi Lavatrici Radio TV Elettrodomestici nazionali esteri Tecnici specializzati ogni ramo 591 3911

2) CAPITALI SOCIETÀ L. 50

PRESTITI mediante cessione stipendio favorevoli condizioni rapidità anticipazioni T.A.C. Pellicceria 10 Firenze

4) AUTO-MOTO-CICLI L. 50

LAVORATORI! Dovendo acquistare autovetture Fiat nuove occasione interpellate sempre Dott. Brindini Piazza Libertà Firenze

5) VARII L. 50

MAGO egiziano fama mondiale premiato medaglia oro responsi sbalorditivi. Metapsichica razionale al servizio di ogni vostro desiderio. Consiglia orienta amori affari sofferenze. Napoli Pignasecca sessantatre

6) INVESTIGAZIONI L. 50

A A SCACCOMATTO investigazioni pre-post matrimoniali. Controllo personale. Opera ovunque. Santalucia 49 Telefoni 246 224 383 837 Napoli

14) MEDICINA IGIENE L. 50

A A SPECIALISTA veneree pelle disfunzioni sessuali. Dottor MAGLIETTA, Via Orluolo, 49 - Firenze - Telef. 298 371.

La «FAMOSA RUBRICA» è utile ricordare...

raccolta in una lussuosa edizione aggiornata è una enciclopedia ove troverete molti preziosi consigli indispensabili per il buon governo della casa richiedetela a

CONDOR EDITORE
VIA NICOTERA, 20 - MILANO

inviando vaglia di L. 1 800 oppure contrassegno di L. 2 000