SPORT

Mario Bertini

Ritornerà sui campi di gioco fra due mesi

Mario Bertini

L'Antella in vantaggio al 3'

UN CALCIO DI RIGORE SALVA L'IMPRUNETA DALLA SCONFITTA

Il pareggio ottenuto dopo 80 minuti di gioco

IMPRUNETA Ballerini Boscherini Marchetto Ceccherini Cossi Bigalli Tasselli Corbi Casini Moroni Romei.

ANTELLA Nardi II Nardi I Pancioli Stratti Parigi Orsini Gambi Panelli Damiani Muscagni Papini

ARBITRO Pasini di Ravenna

MARCATORI al 3 Damiani nel pt, al 38 Ceccherini (rigore) nel st

Grazie ad un rigore che darà certamente adito a numerose discussioni l'Impruneta è riuscita a pareggiare in casa con la scatenata Antella. Il risultato finale è di 1 a 1 e i padroni di casa hanno raggiunto gli avversari solo a 80 minuti di gioco e come abbiamo già detto su calcio di rigore trasformato da Ceccherini.

I giovani dell'Antella infatti si erano portati in vantaggio al 3' con Damiani che con un gran tiro era riuscito a battere il pur bravo Ballerini. Gli atleti di Rosetta incappati in una giornata poco felice e in un avversario che sta andando a gonfie vele hanno dovuto al colpo improvviso ma ogni loro sforzo doveva risultare vano. La difesa dell'Antella ha fornito una prova magnifica e i suoi attaccanti nonostante il terreno trasformatosi in fanghiglia per la abbondante pioggia dei giorni scorsi hanno giostrato da veri maestri.

Infatti fino a quando l'arbitro Pasini di Ravenna non ha individuato il calcio di rigore l'Antella aveva dimostrato la sua netta superiorità.

E' stato a 7 minuti dalla fine quando il numeroso pubblico presente aveva già riposto ogni illusione che è scaturita la misura punizione.

In campo c'è stata un po' di confusione i difensori dell'Antella ritenendosi ingiustamente puniti lo hanno fatto notare all'arbitro il quale però ha portato il cuoio sul dischetto degli undici metri.

Quando Ceccherini si è apprestato a battere la massima punizione il pubblico è rimasto per qualche secondo con il fiato sospeso. Concludendo si può dire che l'Antella avrebbe meritato maggiore fortuna.

p. c.

Pallavolo

Riprende il campionato: la «Ruini» sotto pressione

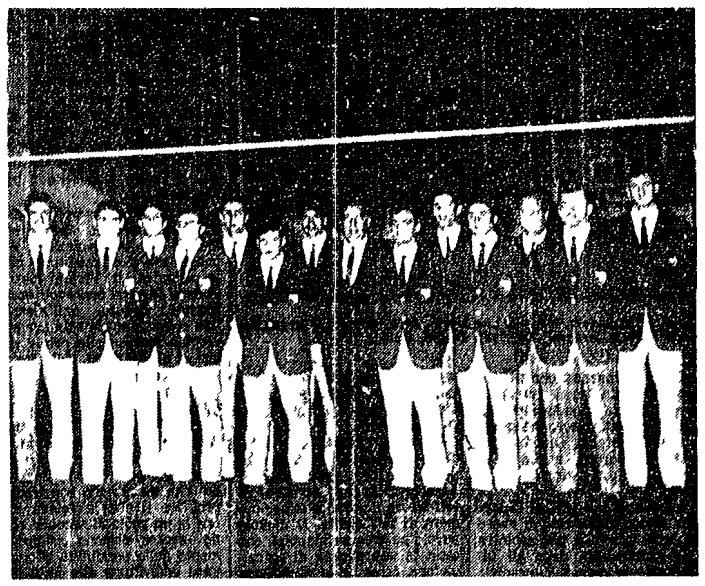

I Vigili del Fuoco della «Ruini» che partecipano al massimo campionato di pallavolo, in attesa della ripresa del torneo hanno intensificato la preparazione. L'allenatore Bellagambi, infatti, li sottopone ad un duro lavoro occorre recuperare i due punti persi nella prima parte del campionato. La «Ruini», infatti attualmente si trova al primo posto della classifica in compagnia della Virtus di Bologna la quale deve però recuperare una partita incontrando la formazione dello esercito. Pertanto, tenendo conto del valore della Virtus si può già dire che la compagine bolognese deve essere ritenuta la leader della classifica. Nella foto la squadra della «Ruini» (da sinistra a destra) Grassellini, Bondi, Mattioli, Piazzini, Zipoli, Del Bianco, Nannini, l'architetto Gherardelli, Gezzi, Bravi, Lucidi, Rossini, Fratini, Salemme

Il coppa «Le violet»

Gara di discesa libera per l'Epifania all'Abetone

E' riservata ai tesserati dell'UISP della FISI

Sulle piste dell'Abetone giovedì 6 gennaio 1966 inizierà la stagione agonistica sciatoria con la disputa della gara di discesa libera maschile e femminile denominata «2 coppa Le Violet» inclusa nel calendario gare dell'UISP. I dirigenti del giovane Sci Club Fiorentino da tempo sono al lavoro per far riuscire nel migliore dei modi la loro gara valida quest'anno per la aggiudicazione del trofeo Luciano Porchiatti trofeo istituito per ricordare il giovane dirigente sportivo fiorentino deceduto tragicamente in un incidente stradale. La gara in programma è riservata agli atleti tesserati UISP ed ai tesserati FISI categorie giovanili e veste carattere regionale e si svolgerà sulla pista Monte Gomito Riva ripristinata recentemente dopo una serie di lavori necessari per restituire alla pista i requisiti tecnici necessari per la omologazione delle gare.

Le iscrizioni degli atleti sono già aperte e si ricevono presso la sede dello sci club Le Violet via Sacchetti 9/r tutti i giorni feriali dalle ore 21 alle ore 23.

La gara è dotata di ricchi premi di rappresentanza generosamente donati da enti e organizzazioni cittadine inoltre un gruppo di ditte hanno messo a disposizione ricchi vari che saranno assegnati agli atleti meglio classificati.

Il ritrovo della giuria per la estrazione dei numeri di partenza è fissato per mercoledì 5 gennaio alle ore 18 presso la sede dello sci club organizzatore mentre l'ufficio gare e la sede di riunione per la giuria prima e dopo la gara è fissata presso la pensione «Matteo» all'Abetone.

l. c.

Lanciotto 2 Garfagnana 0

Il Lanciotto di Campi ha battuto per 2 a 0 il Castelnuovo Garfagnana a conclusione di una gara avvincente che ha visto i «rossi» padroni di casa sempre all'attacco.

LANCIOTTO Masi Martini Topani Cecconi Benespori Boccianini Bigha Muss Arrigoni Cavalieri Ceccarelli.

CASTELNUOVO GARFAGNANA Nulgarelli Nardi Grilli Marighiari Pedresoli Valsega Angelini Latini Bertoloni Catani Pigoni.

ARBITRO Carapelli di Arezzo.

MARCATORI Bigha al 44 del pt, Arrigoni al 40 del secondo tempo.

Una nuova «Mecca» di Schönberg?

«Sfonda» a Londra la musica d'oggi

Nostro servizio

LONDRA, 26

Nelle ultime settimane la musica contemporanea è stata a Londra la protagonista di più fatti importanti. Innanzitutto si è potuto constatare un rapido processo di tutta la scena musicale londinese, che ha abbandonato un rapido processo di tutta la scena musicale londinese, che ha abbandonato un rapido processo di tutta la scena musicale londinese, che ha abbandonato