

SARDEGNA

Cresce in tutta l'isola la richiesta di un governo senza Corrias e di una politica di effettiva rinascita

Nuova ondata di lotte operaie per salari e piena occupazione

LECCE

Proposte del PCI per il nuovo regolamento edilizio

Il Consiglio comunale dovrebbe riunirsi a giorni. Visita del presidente nazionale della GESCAL in relazione agli scandali per le case popolari

Dal nostro corrispondente

LECCE, 23. Pare che finalmente, dopo nove mesi di vacanza, il Consiglio comunale di Lecce tornerà a riunirsi entro gli ultimi giorni di marzo... Il presidente nazionale della GESCAL in relazione agli scandali per le case popolari...

Occupata a Cagliari — dove i tranvieri hanno scioperato — la Veco che da due mesi non corrisponde i salari. Tre giorni di lotta alla Rumianca - Permane il dissenso nel Comitato regionale d.c. sul nome di Corrias e della sua politica

Dalla nostra redazione

CAGLIARI, 23.

Una manifestazione popolare a Laconi; lo sciopero dei tranvieri di Cagliari; l'occupazione di una fabbrica; tre giorni di astensione dal lavoro nel complesso chimico della Rumianca; questo il quadro delle lotte in corso da ieri in Sardegna...

Sassari: la conferenza stampa del gruppo consiliare comunista

Illustrate dal compagno avv. Marras le proposte del PCI per risolvere la crisi comunale

Dal nostro corrispondente

SASSARI, 23.

Si è tenuta oggi a Sassari, al bar Pirino, l'annunciata conferenza stampa del gruppo consiliare comunista. Il capogruppo, compagno avvocato Nino Marras, ha esordito rassicurando con viva cordialità i giornalisti e la personalità convenute per aver aderito all'iniziativa del gruppo comunista...

te le sue radici nella insoddisfazione generale della popolazione, che non è riuscita a vedere nella maggioranza né capacità né volontà politica. Ha quindi citato il caso di Nuoro e di altre città e comuni dove, in una situazione peggiore, tutte le forze politiche autonomistiche si sono unite per denunciare le responsabilità degli organi regionali e nazionali per indicare le soluzioni necessarie...

FOGGIA: la terza conferenza cittadina del PCI

Dalla posizione di attesa del gruppo comunista di fronte agli impegni programmatici del centrosinistra al suo nascere, all'attacco della destra politica ed economica che impose sia al Comune che alla Provincia una netta sterzata in legame con l'involutione del governo centrale. La acquisizione del PSI foggiano a quella linea e il passaggio del PCI ad una netta e coerente opposizione.

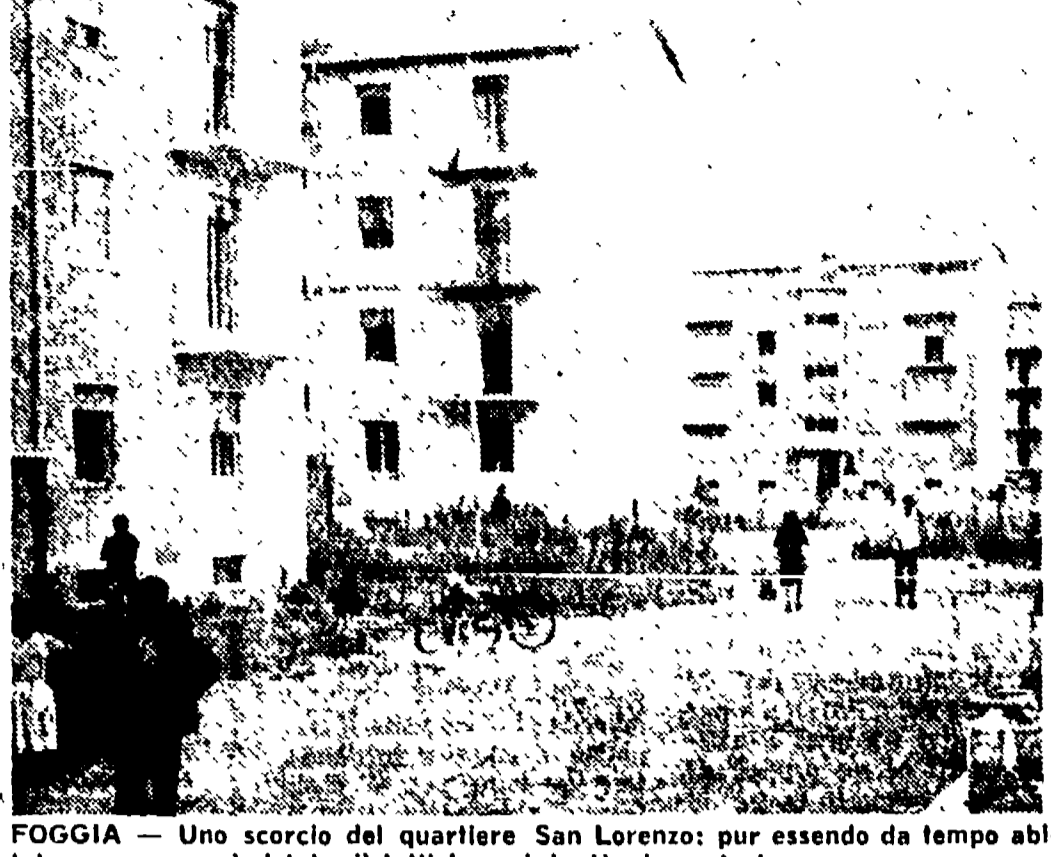

FOGGIA — Uno scorcio del quartiere San Lorenzo; pur essendo da tempo abitato ancora non è dotato di tutti i servizi più elementari

DRAMMATICA SITUAZIONE DOPO QUATTRO ANNI DI CENTROSINISTRA

Quali sono gli impegni non mantenuti - Le conseguenze nella vita economica della città - I problemi scottanti dell'occupazione, della casa, delle scuole, dell'assistenza ospedaliera

Dal nostro corrispondente

FOGGIA, 23.

Il fallimento del centro sinistra al Comune di Foggia è stato ampiamente documentato nella terza conferenza cittadina del PCI alla quale ha partecipato il compagno Alfredo Reichlin, della Direzione e segretario regionale...

La reazione della destra politica ed economica non si fece attendere, per cui la DC, preoccupata per gli effetti che avrebbe dovuto fare, passò al contrattacco imponendo prima una riforma del regolamento edilizio e della legge n. 167, di sviluppo e servizi sociali, battersi per un reale potere autonomo degli Enti locali, istituzione dell'Ente Regione, decentramento della vita amministrativa...

La situazione si pone in termini drammatici: non sono stati eliminati i doppi turni, c'è una paura, un'ansietà, un'incertezza che anche il corpo insegnante, il doppioscopo non viene attuato, i bambini analfabeti o semianalfabeti raggiunti sono 5 mila unità, identica situazione registra la scuola d'obbligo la cui evasione è preoccupante. Ciò è dovuto al fatto che i ragazzi sono avviati precocemente al lavoro per aiutare la famiglia...

Sulla Commissione economica cittadina e sui lavori cui sono giunti gli architetti Di Falco e Fabbrì, le impostazioni iniziali sono state rivedute e approvate l'appalto dato dal PCI il Piano di sviluppo economico parte ora dalla necessità che sia attuata una programmazione dal basso, «ferma un forte attacco alla rendita fondiaria» non è stata concesso una politica di sviluppo armonico sia dell'agricoltura e dell'industria. Il Piano, comunque, va approfondito meglio — ha concluso il relatore — tenuto conto anche del fatto che non è stato ancora distribuito dall'amministrazione comunale.

Roberto Consiglio

TERAMO

Il Comune invitato a prendere concrete iniziative per l'edilizia

Denunciata nel convegno indetto dal PCI la grave crisi del settore — In che modo è possibile assicurare una rapida ripresa

Dal nostro corrispondente

TERAMO, 23.

Il convegno sull'edilizia indetto dal comitato comunale del PCI è stato il primo di una serie di iniziative che, denunciata la gravità della crisi che si riscontra in un settore così importante dell'economia teramana, quale è quello dell'edilizia. Circa 600, su 2.500, sono gli edifici occupati nel comune, a cui si aggiunge la disoccupazione delle categorie colaterali in continuo aumento. I ritardi delle esecuzioni, l'alto numero di inaccessibili alle famiglie dei lavoratori, mentre sempre più urgente si fa il bisogno di case popolari, di asili di scuole, di servizi sociali...

di Teramo, e tutti i cittadini democratici interessati al problema, riaffermano che esistono già oggi gli strumenti necessari per poter subito intervenire ed assicurare la ripresa. In particolare è necessario: 1) assicurare un intervento dello Stato con finanziamenti alle opere pubbliche già progettate per le quali furono tagliati i fondi; 2) garantire i finanziamenti dei piani di zona della legge 167 per l'edilizia economica e popolare; 3) iniziare subito l'opera di riqualificazione della riforma della legge urbanistica in grado di porre fine alla speculazione sulle aree fabbricabili...

COSENZA

Aria di crisi alla Provincia

Accuse di nullismo alla Giunta di centrosinistra dall'ala dorotea della DC e dal PSI che mirano ad un «cambio della guardia» - Mozione di sfiducia del PCI

Dal nostro corrispondente

COSENZA, 23.

Alla Provincia di Cosenza si sta creando un'aria di crisi. Pesanti accuse di nullismo e inettitudine vengono mosse contro la giunta di centrosinistra dal PSI che mira ad un «cambio della guardia» e dal PCI che ha presentato una mozione di sfiducia. L'attuale crisi regionale va risolta attuando, dal basso, un nuovo piano quinquennale. I lavoratori si battono, cioè, sia per rivendicazioni settoriali, sia per ottenere un vigoroso rilancio dell'autonomia attraverso il rinnovamento delle strutture economico-sociali...

La casa dell'on. Simone De Florio è stata allietata dalla nascita di un bel bambino al quale è stato imposto il nome di Giuseppe. Al compagno De Florio, alla moglie Rita e alla madre Dana gli auguri dei comunisti materani e dell'Unità.

Un impiegato delle Poste di Terni

Metteva a frutto gli incassi: denunciato

Nuovo incidente tra difesa e P.M. al processo Nobili

Dal nostro corrispondente

TERNI, 23.

Un funzionario delle Poste centrali è stato rinviato a giudizio per malversazione, falso ideologico, falso materiale. Il giudice Manlio Nico, che ha istruito gli atti processuali, ha rinviato a giudizio il funzionario Franco Alcini, di 29 anni, di Genova, denunciato dalla direzione delle Poste. L'Alcini avrebbe utilizzato la somma di trenta milioni di lire attraverso un meccanismo, che ripropone l'ormai vecchio discorso del controllato-controllatore. Infatti, il funzionario distribuiva i pacchi contrassegnati, incassava i quattrini e, anziché versarli alle Poste, se li tratteneva per un certo periodo di tempo, mettendoli in un cassetto. Il denaro fu poi per ricevute, allibrando nel registro delle Poste con ritardato riscossione e quindi rimettendo le bollette di consegna fuori del tempo. La somma trattenuta di trenta milioni sembra aver fruttato un utile di circa un milione.

FOGGIA, 23.

E' ripreso stamane, presso la Sezione del Tribunale di Foggia (presidente dott. Settimio Stallone) il processo a carico del capogruppo della DC al comune di Foggia, il prof. Silvio Nobili e il prof. Fabbri, quest'ultimo impiegato alla Foggia, accusati di malversazione. Hanno deposto nella qualità di testimoni il notaio Antonio Apicella, Francesco Caglianelli (figlio del deputato Caglianelli), Giuseppe Fiore, Luigi Stefanelli, Irene La Rocca, Anna De Angelis e il prof. Fabbri, quest'ultimo impiegato presso il notaio Vittorio Faticchia. La deposizione di quest'ultimo non è coincisa con quella del notaio Apicella. Il processo è stato rinviato a giudizio il 22 aprile. Il processo è stato rinviato a giudizio il 22 aprile.

Già in moto in tutte le Marche la macchina per l'organizzazione delle vacanze

Pesaro: piano di rilancio turistico

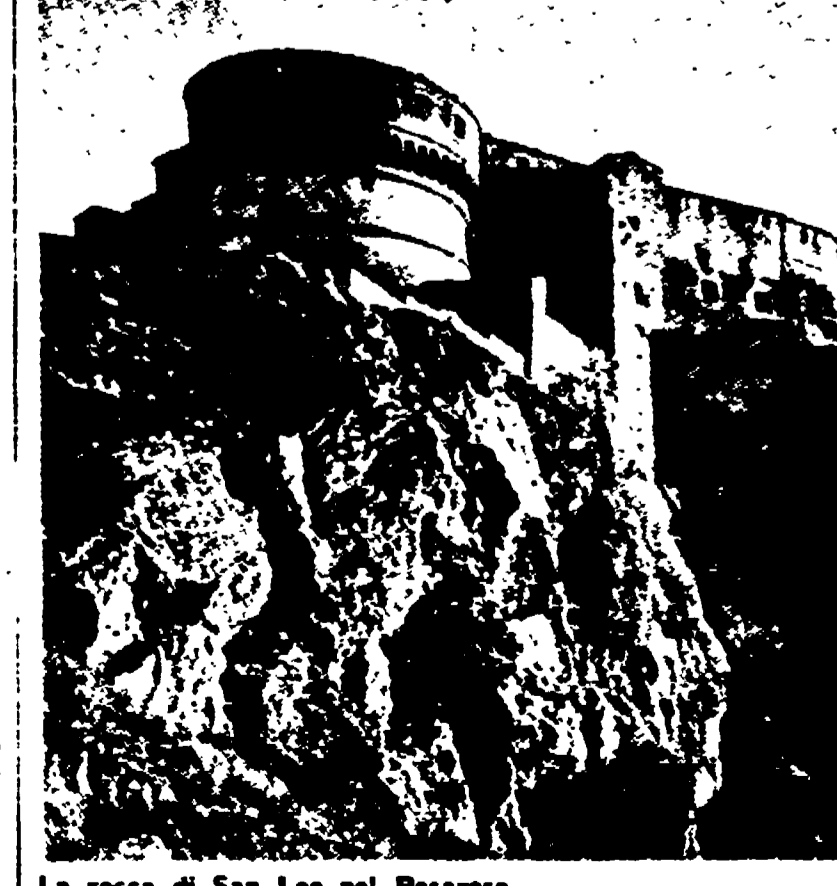

La rocca di San Leo nel Pesareso

Dal nostro corrispondente

ANCONA, 23.

Nelle Marche è già entrata in movimento la macchina dell'attività turistica. I piani elaborati nei mesi di dicembre e gennaio, in occasione dei consuntivi dell'annata precedente, sono entrati nella fase esecutiva: si tratta di precisazione ed organizzazione di programmi, di diffusione in Italia e all'estero di materiale pubblicitario e propagandistico, di convenzioni con alberghi, associazioni, agenzie di viaggio, accordi con gruppi culturali, sportivi, folcloristici, ecc. Una segnalazione a parte merita il piano di rilancio turistico in provincia di Pesaro. Soprattutto va sottolineato che in questa parte delle Marche l'iniziativa è il risultato di un accordo collettivo degli enti locali (l'Ente Provinciale del Turismo e le Aziende autonome di soggiorno) e di una serie di iniziative di promozione turistica...

La condizione ospedaliera è preoccupante. Mancano i centri di pronto soccorso, gli ambulatori, le sale operatorie, le sale di ricovero, le sale di degenza, le sale di consultazione, le sale di diagnosi, le sale di cura, le sale di prevenzione, le sale di igiene, le sale di disinfezione, le sale di sterilizzazione, le sale di conservazione, le sale di distribuzione, le sale di raccolta, le sale di smaltimento, le sale di riciclaggio, le sale di recupero, le sale di riutilizzo, le sale di riuso, le sale di risparmio, le sale di efficienza, le sale di produttività, le sale di competitività, le sale di crescita, le sale di sviluppo, le sale di progresso, le sale di rinascita, le sale di rinnovamento, le sale di trasformazione, le sale di rivoluzione, le sale di rivoluzione.

La casa dell'on. Simone De Florio è stata allietata dalla nascita di un bel bambino al quale è stato imposto il nome di Giuseppe. Al compagno De Florio, alla moglie Rita e alla madre Dana gli auguri dei comunisti materani e dell'Unità.

Si autoscoglie il Consiglio Comunale di Avola

SIRACUSA, 23.

Il Consiglio comunale di Avola ha deliberato il suo autoscoglimento. La decisione, approvata con 20 voti su 31 presenti, è stata adottata e, in considerazione della impossibilità di dare una maggioranza stabile alla popolazione avolese. E' così definitivamente crollata una amministrazione monocolora di sostenuta da liberali e fascisti. Anche nel vicino comune di Rosolini è stata presentata una mozione di sfiducia alla giunta di centro-sinistra; la mozione è stata firmata dal PCI, dal PSDI, da democristiani dissidenti e dallo stesso assessore socialista ai lavori pubblici professor Albino che ha motivato il suo gesto accusando di autoritarismo i locali esponenti dc. In tutti i Comuni della provincia, mentre si rafforzano le posizioni unitarie (vedi Pachino, dove c'è una maggioranza che va dai comunisti al PSDI, ai socialisti, ai socialdemocratici e ai repubblicani), la DC viene isolata e battuta o costretta ad allearsi con l'estrema destra (come a Canicattì e a Francavilla) o divisa da aspre lotte interne come nel capoluogo.

COSENZA

Aria di crisi alla Provincia

Accuse di nullismo alla Giunta di centrosinistra dall'ala dorotea della DC e dal PSI che mirano ad un «cambio della guardia» - Mozione di sfiducia del PCI

Dal nostro corrispondente

COSENZA, 23.

Alla Provincia di Cosenza si sta creando un'aria di crisi. Pesanti accuse di nullismo e inettitudine vengono mosse contro la giunta di centrosinistra dal PSI che mira ad un «cambio della guardia» e dal PCI che ha presentato una mozione di sfiducia. L'attuale crisi regionale va risolta attuando, dal basso, un nuovo piano quinquennale. I lavoratori si battono, cioè, sia per rivendicazioni settoriali, sia per ottenere un vigoroso rilancio dell'autonomia attraverso il rinnovamento delle strutture economico-sociali...

Il Consiglio, nonostante le ripetute richieste del nostro gruppo, non viene quasi mai convocato e le proposte che si sono andate a votare (e che non andiamo a votare) è stato per discutere cose di ordinaria amministrazione o per approvare infinite di pratiche e attribuzioni. Tutti i maggiori problemi amministrativi della scuola, alla viabilità, al turismo, all'assistenza — sono stati accantonati. In sintesi: la Provincia di Cosenza, sotto l'egida del centrosinistra, è diventata (come l'ha definita con un pizzico di umorismo un nostro compagno consigliere provinciale) «un allegro bivacco» dove si dormono sonni tranquilli e si tira a campare. Di fronte a tale pensosa situazione che ha oltrepassato ormai ogni limite di umana sopportazione i consiglieri provinciali del gruppo comunista hanno presentato una mozione di sfiducia che verrà discussa nella prossima riunione del Consiglio convocata per i primi di aprile.

Oloferne Carpino

g. p.

Walter Montanari