100 parole Un fatto

A colori

NULLA di meglio dinnanzi alle cose spiacevoli, che evitare di capirle. Prendete la tragedia del Vietnam. Se la gente ci pensasse su un pochino potrebbe cominciare a nutrir dubbi sulla solidità di certi «valori occidentali» e sulla civiltà made in Usa (produttrice tanto di ottimi frigoriferi quanto di gas letali efficacisimi). Il fatto è che il Vietnam sta in Oriente E l'Oriente è, per definizione, «misterioso» quindi, evitate la fatica. Per esempio: i bonzi si uccidono e forse qualcuno si domanda angosciato, perché? Ed ecco, subito, che il Corriere della Sera salta su a rassicurarlo: «Gli spettacolari suicidi — scrive — sono l'effetto della complicata e tortuosa psicologia cinese». Oh, Oriente incomprensibile. Voi vedete: il Vietnam è in Indocina, e invece la colpa è della psicologia cinese. Ma poi, chi se ne intende di psicologia? «Io, dice un signore, lavoro in banca: mi intendo solo di numeri» E tira via soddisfatto; perfino felice che l'Oriente, con il suo strano esotismo, possa rendergli più varia la sua monotona vita di occidentale.

Tanto più che un pizzico di questo esotismo può anche comprarselo: prezzi modici, formato rotocalco. Eccolo lì, l'Europeo, che in copertina annuncia: «A colori il rogo buddista». Voi vedete. In questo Oriente «spettacolare», che colori! Bei tramonti, stoffe preziose, strani signori che si fanno chiamar «monaci», e un bel fuoco arancione con punte di turchino (nulla a che vedere con i focherelli europei, assolutamente privi di fantasia e di esotismo). Finora questi fuochi li avevamo visti soltanto in bianco e nero: e l'Oriente ci perdeva; come spettacolo stava diventando un disastro.

A colori, invece, fa tutt'altro effetto. La gente ammira, forse un po' impressionata, come in un film dell'orrore. Poi chiude il rotocalco, riprende il Corrierone e si consola pensando che la colpa, in fondo è soltanto della psicologia cinese.

Sulla quale, per intanto le bombe americane continuano a cadere: ma già quelle non sono bombe misteriose; sono soltanto occidentali.

Farfarello

Bistecche di metano già pronte in laboratorio

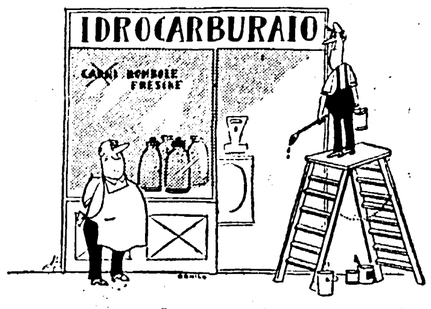

Da oggi bistecche super...

Scomparse dalla circolazione le monete da 500 lire

Restooooo...

LA TV SULLA LUNA

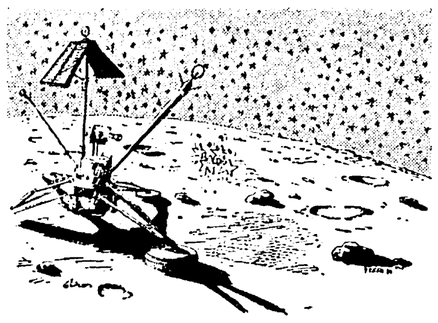

E le stelle stanno a guardare

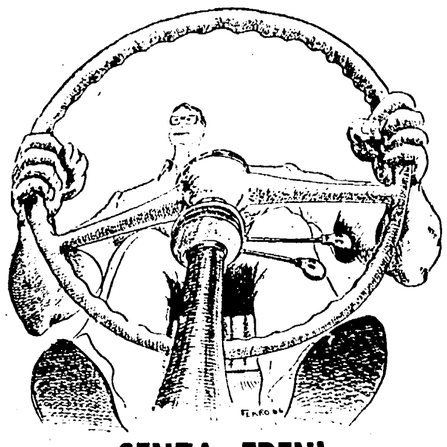

SENZA FRENI

Quattro gambe

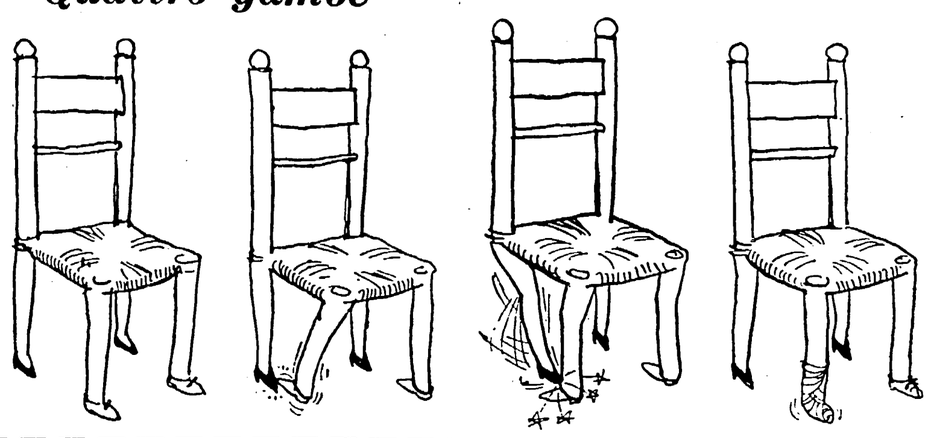

EPIGRAMMI

CALCIO MERCATO
Rosato al Milan
Vinicio all'Inter,
alla DC
sono tornati
missini e liberali
un po' acciaccati
per fine prestito.

IL REFUSO
Ottone Piero
giornalista
voleva estirpare
il PCI col voto.
Adesso dice
ch'è stato
un errore del proto.

DISSERVIZIO
Mi sono sparato:
il «telefono amico»
era sempre
occupato.

DOPO IL DISCORSO DI CARLI
La mondana Cesira
ha ridotto i prezzi
per difendere
la lira.

e.

Dama

il Bianco muove e vince in otto mosse
Problema di Remo Frangioni

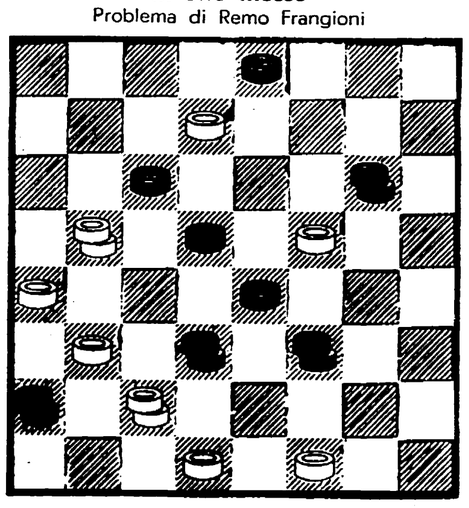

SOLUZIONE Del problema di Domenica 5 giugno: 11-6, 2-18 13-24, 15-22; 24-20, 5-14; 20-11 vince.

Cruciverba

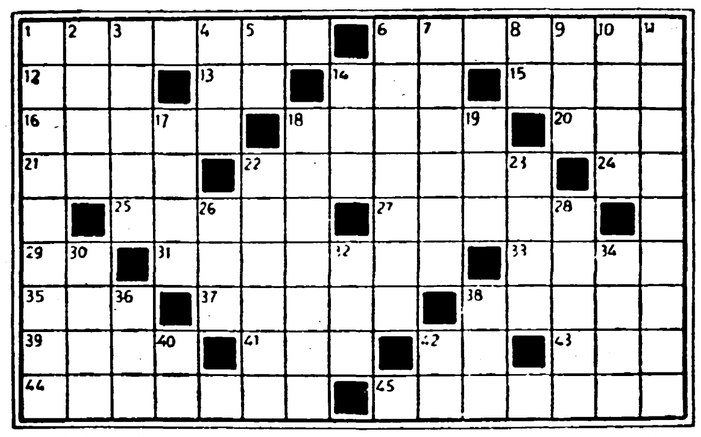

ORIZZONTALI: 1) abrogare; 6) offrire, presentare; 12) negazione; 13) articolo femminile; 14) accoglie le reclute; 15) ente assistenziale; 16) fu mutata in fonte; 18) si contiene con un cinto; 20) ne è esclusa la Cina di Mao; 21) fiume svizzero; 22) tengono i comizi; 24) prima dell'alba; 25) passeranno a miglior vita; 27) non oltre; 29) due dell'arpa; 31) vendere, smaltire; 33) altopiano dell'Asia centrale; 35) raggi poetici; 37) vedi 44 orizzontale; 38) animali che sghignazzano; 41) termine tennistico; 42) articolo romanesco; 43) giorno della settimana sul datario; 44) lo è il 37 orizzontale; 45) donne di casa.

VERTICALI: 1) nome di donna; 2) ha licenza di uccidere; 3) ognuno tiene al proprio; 4) raganelle verdi; 5) nota musicale; 6) agilissimo felino; 7) «il nemboso...» di Virgilio; 8) la prima di Genova; 9) vale vino; 10) la cavia di Galvani; 11) miscuglio di sostanze oleose e gommose; 14) verso del corvo; 17) un vizio da osteria; 18) regione della Somalia; 19) articolo in breve; 22) detestabili; 23) il regno dello Scià; 26) vale sei; 28) un frutto col nocciolo; 30) musicista di Parma; 32) attitudine in breve; 34) miscredenti; 36) il principio degli internati; 38) l'arte di Cicerone; 40) escursionisti esteri; 42) ente autonomo.

SOLUZIONE

ORIZZONTALI: 1) abolire; 6) porgere; 12) non; 13) la; 14) cari; 15) Inam; 16) Niobe; 18) erma; 20) onu; 21) Aare; 22) oratori; 24) al; 25) eredi; 27) entro; 29) ap; 31) esiare; 33) Alai; 35) rai; 37) aorta; 38) Anito; 39) lene; 41) set; 42) er; 43) ven; 44) arteria; 45) massere.

VERTICALI: 1) Annamaria; 2) bola; 3) onore; 4) ila; 5) re; 6) panterа; 7) orione; 8) gi; 9) eno; 10) rana; 11) emulsione; 14) crai; 17) bere; 18) eritrea; 19) ari; 22) odiosi; 23) Iran; 26) esa; 28) oliva; 30) Paer; 32) atti; 34) atei; 36) Int; 38) ars; 40) ee; 42) ea.

PERLE

RISERVA
«Il voto liberale è sempre un voto per la democrazia e per la libertà; ed è la riserva estrema della coalizione di centro-sinistra, in campo locale e in campo nazionale».
Corriere della Sera

L'ERRORE IN VIETNAM
«Lasciamo da parte gli americani e i loro errori, dei quali il principale è che non riescono a vincere la guerra».
Augusto Guerriero
Corriere della Sera

QUANDO C'E'
«L'ordine sociale è come la salute: quando c'è passa inosservato».
Corriere d'informazione

LA RICCHEZZA
«Nasce così quello incremento di emigrazione che toglie alla Calabria la ricchezza sua tradizionale: le braccia».
Il Globo

INVERSAMENTE PROPORZIONALE
«E a mano a mano che il sospetto, il timore e l'ira contro i comunisti aumentava, nella stessa misura diminuiva la avversità contro Franco».
Lamberti Sorrentino
Il Resto del Carlino

EGOISTI
«L'attacco della DC ai liberali è stato tanto violento quanto indiscriminato. Se ne capisce il motivo egoistico (e anche l'antico rancore)».
Corriere della Sera

GO HOME
Domanda: come si trovano gli americani in Spagna? Risposta: «Bene, come in nessun altro paese del mondo. Perché la gente è gentile, ospitale, perché si trovano domestici, ma soprattutto perché nessuno ci grida dietro o scrive sui muri: *American go home!*»
Lamberti Sorrentino
La Nazione

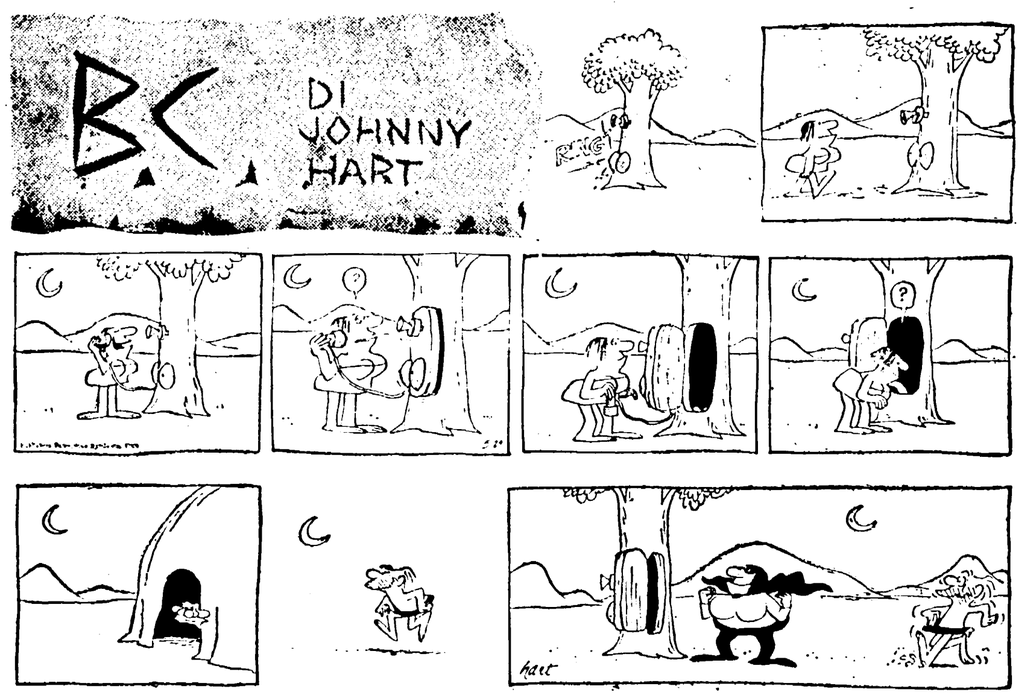

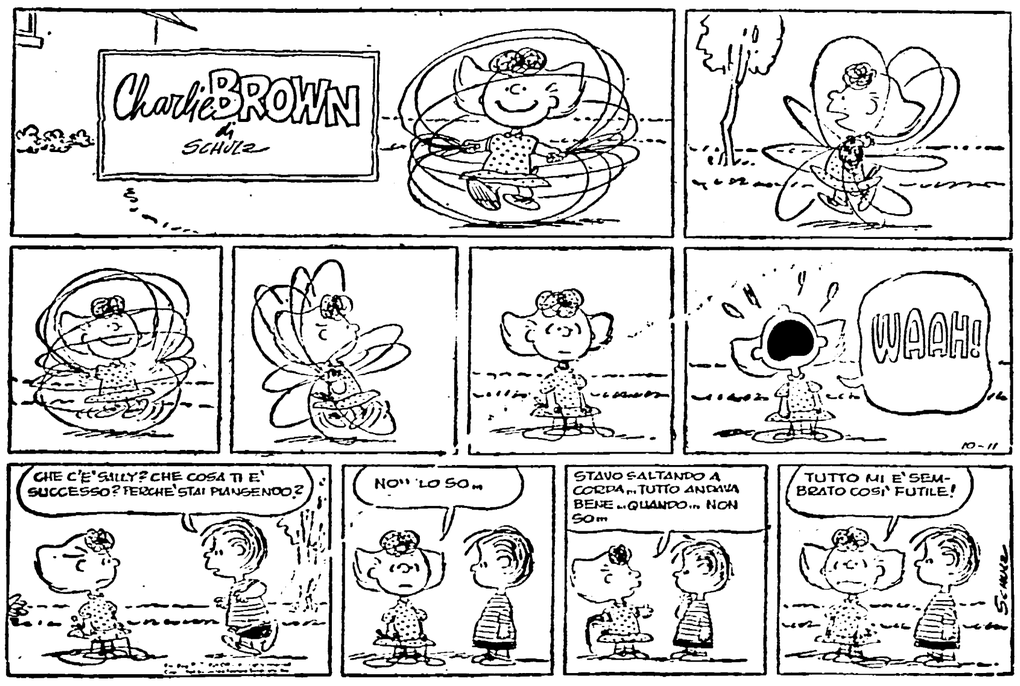

I PERDENTI