

Incredibile provvedimento del commissario di Ciampino nel corso dello sciopero unitario

FATME: denunciati tre membri della CI

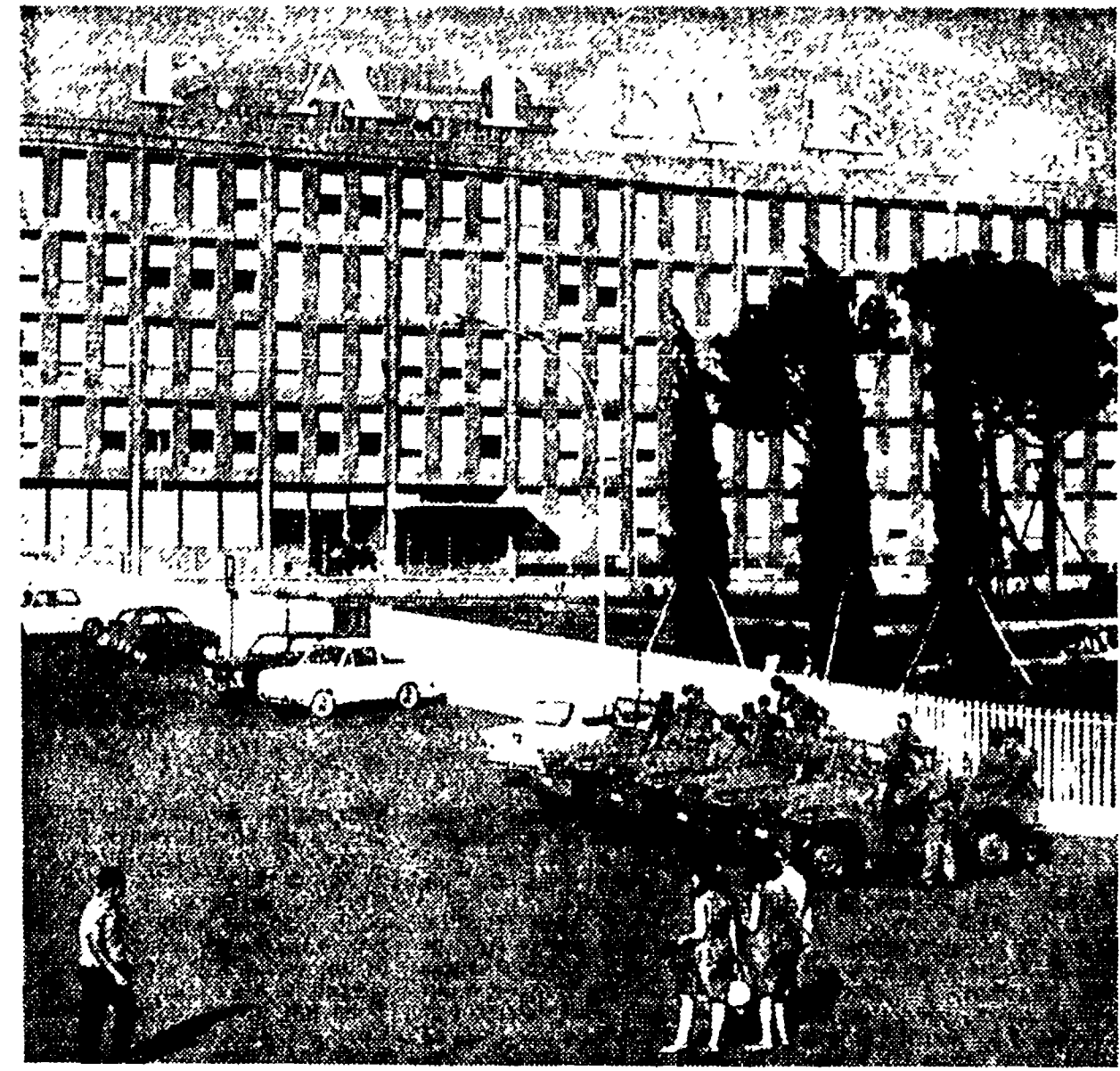

Le camionette della «Celere» davanti alla Fatme.

CAMPIDOGGIO

Il consiglio si riunisce il 12 luglio

A Palazzo Valentini la prima seduta è prevista per il 15 o per il 18 — I dissensi nel Partito socialista e nella Democrazia cristiana

Il nuovo Consiglio comunale si riunirà, con ogni probabilità martedì 12 o mercoledì 13, quindi a un mese esatto dalla consultazione elettorale da cui è nato. La convocazione ufficiale ancora non c'è ma negli ambienti capitolini la data viene data per sicura.

martiniani è stato affermato con forza che proprio la mancanza di autonomia ha disorientato il corpo elettorale. Il dibattito all'interno della Federazione socialista continuerà nei prossimi giorni e si concluderà con la nomina della delegazione che prenderà parte alle trattative.

Più difficile una previsione per Palazzo Valentini: a quanto si dice — tuttavia — una delle date possibili è quella del 15 luglio (ma la convocazione potrebbe anche essere ritardata a lunedì 18). E' certo, comunque, che le sedute delle due assemblee per discutere la eleggibilità dei nuovi consiglieri ed eleggere le due nuove Giunte si svolgeranno in giorni diversi. Sia alla Provincia che in Campidoglio sono intanto cominciate e stanno per terminare le prove di alfabetismo necessarie per rendere operante una delle condizioni di eleggibilità prevista dalla legge. Si tratta però di una questione esclusivamente formale. Più importanti, invece, saranno le decisioni che i due Consigli prenderanno, nelle rispettive prime sedute, sui vari ricorsi presentati (clamoroso quello contro il de Amari, non eleggibile in Campidoglio perché in lite con il Comune per l'imposta di famiglia). Nei confronti dello stesso Petrucci potrebbe essere sollevata una questione di incompatibilità. Il sindaco uscente, infatti, è stato nominato vicepresidente del consiglio superiore dei Lavori pubblici e in tale veste si vorrebbe a trovare nella contraddittoria posizione di controllore-controllato.

Intanto l'inizio delle trattative fra i partiti di centro-sinistra è stato avviato ai primi giorni della prossima settimana. Domani sera si riuniranno di nuovo gli organi della DC, mentre è in corso nel PSI una vivace discussione sul disastroso risultato elettorale. Nel corso del dibattito sono emerse due posizioni antitetiche: da un lato vi è chi fa risalire le cause del nuovo «salasso» ai ritardi registrati nel processo di unificazione con il PSDI, mentre da parte di alcuni elementi di sinistra e anche de-

SPONSALFIDI

LA SPONSALFIDI RISOLVE I PROBLEMI ECONOMICI DEI PICCOLI ZATI. Sono aziende a carattere familiare che, grazie al contributo economico della Sponsalfidi, in ogni parte d'Italia, è in grado di fornire questo servizio. Per informazioni, rivolgetevi al vostro rappresentante Sponsalfidi, o al nostro ufficio di Roma, viale Mazzini, 10, tel. 47811.

PETROLIERA IN ARRIVO: AUTORIZZATO LO SCARICO A FIUMICINO

«Via libera» ai bagni

Per l'ammissione al Liceo Artistico

73 all'esame: 66 i bocciati e 7 a ottobre

Tempo di esami: e per un gruppo di privatisti che, giorni orsono, al liceo artistico di via Ripetta si sono presentati per la prova di idoneità al III e al IV anno, gli esamati sono andati eccezionalmente male, il bilancio è spaventoso: su 73 candidati, non c'è stato un solo promosso, 66 sono stati respinti e soltanto 7, i «fortunatissimi», hanno avuto da tre a sei materie da ripassare ad ottobre.

Gli studenti provenivano per la maggior parte dall'Istituto privato «Einaudi», (dove si paga una retta piuttosto elevata), altri dal Copernico e un piccolo gruppo dai Manieri, «Irabbionente» — ci ha detto un gruppo di ragazzi — in alcune materie, come ad esempio in disegno geometrico, eravamo preparati male, in tutto l'anno ci erano state tenute solo due lezioni, ma l'intolleranza dimostrata dalla Commissione in molti episodi ci ha sin dalle prime prove messo in uno stato d'animo tutt'altro che favorevole per affrontare l'esame». «Vedere il presidente della commissione girare fra i banchi durante una prova scritta, soltanto dopo tre ore dall'inizio (quando avevamo ancora 6 ore a disposizione) e segnare con un no i nostri fogli è stato un vero colpo» ci ha detto uno dei giovani respinti.

E certo di fronte a quei «quadri», dove il colore rosso e i voti bassissimi erano la nota dominante si rimane un po' stupefatti: ma l'episodio, anche se abbastanza eccezionale investe problemi ben più complessi, relativi in modo specifico alle scuole private, ma anche a quello che rappresenta il liceo artistico romano. Un istituto dove il numero degli iscritti deve essere necessariamente limitato per mancanza di posti, di insegnanti. Forse questa deficiente situazione è stata una delle componenti del triste bilancio scolastico dei 73 studenti?



Ultime operazioni di controllo al largo di Ostia: da stamane bagni per tutti

I bagni ad Ostia sono stati autorizzati: ma una nuova petroliera inizierà, proprio stamane, lo scarico del petrolio greggio all'isola galleggiante della Purina.

Le due notizie tanto contrastanti sono state comunicate nel pomeriggio: la prima è del Comune, i medici dell'Ufficio d'igiene, dopo un altro sopralluogo sulle spiagge e al largo, hanno stabilito che le acque sono ormai sufficientemente pulite e hanno così deciso di revocare la proibizione dei bagni.

L'altra notizia, che non mancherà di suscitare polemiche, giunta com'è dopo che il blocco del terminal dell'oleodotto della «Fina» aveva tranquillizzato un po' tutti, è stata giustificata con la necessità di acquisire elementi tecnici necessari per stabilire se e con quali eventuali prescrizioni di sicurezza possa essere autorizzata la società a riprendere lo svolgimento delle operazioni di carico e scarico. La commissione d'inchiesta nominata dal ministro Natali accertata che le operazioni verranno effettuate «esclusamente di giorno e in condizioni di tempo e di mare ottime, sotto il controllo degli stessi commissari, dei vigili del fuoco e del personale militare della Capitaneria di porto. Il comunicato annuncia che l'esperienza sarebbe stata fatta nei prossimi giorni, ma a quanto sembra una nave estera arriverà a Fiumicino nelle prime ore di stamane, e non è escluso che lo scarico inizi subito, o al massimo domani all'alba.

Inutile dire che questo «esperimento» fa sorgere gravissimi dubbi. Appare innanzi tutto evidente che la petroliera in arrivo non è stata fatta partire dal Golfo Persico dopo che la commissione aveva autorizzato uno scarico «esperimentale». La «Fina» — e quindi i membri della commissione — sapevano che era già in viaggio. E se fosse formata indietro, a scaricare in un altro porto, qualcuno ci avrebbe rimesso un bel po' di soldi. L'altro aspetto curioso della faccenda è che si sia deciso di stabilire le «prescrizioni di sicurezza» per lo scarico del petrolio solo dopo un anno dal funzionamento della piattaforma della «Fina» e dopo un incidente gravissimo, che ha paralizzato per una settimana le attività turistiche del litorale romano.

L'isola artificiale, come si è già avuto occasione di scrivere, è una piattaforma larina, sedici metri appoggiata a diciotto piloni di cemento. A cento metri c'è un terminal di riserva, formato da una boa galleggiante. Le petroliere ormeggiano di prua e un grosso tubo, di diametro di circa mezzo metro e lungo 180 metri, viene attaccato alle boche di scarico. Il tubo è formato da dieci sezioni imbullonate l'una all'altra, da consentire i movimenti della nave. Il 22 scorso il giorno dell'incidente, si cominciarono le operazioni di scarico con mare agitato e con un forte vento di libeccio. Una ondata più forte spaccò una delle imbullonature e il petrolio uscì in mare.

Ora la commissione vuole accertare, tardivamente, quali sono le prescrizioni da osservare perché incidenti simili non si ripetano. Era ora, c'è solo da sperare che non succeda nulla durante l'esperimento, e che i romani non siano costretti a passare le vacanze in altri lidi.

CAOS ALLE STELLE INTORNO A CORSO FRANCIA DIMEZZATO

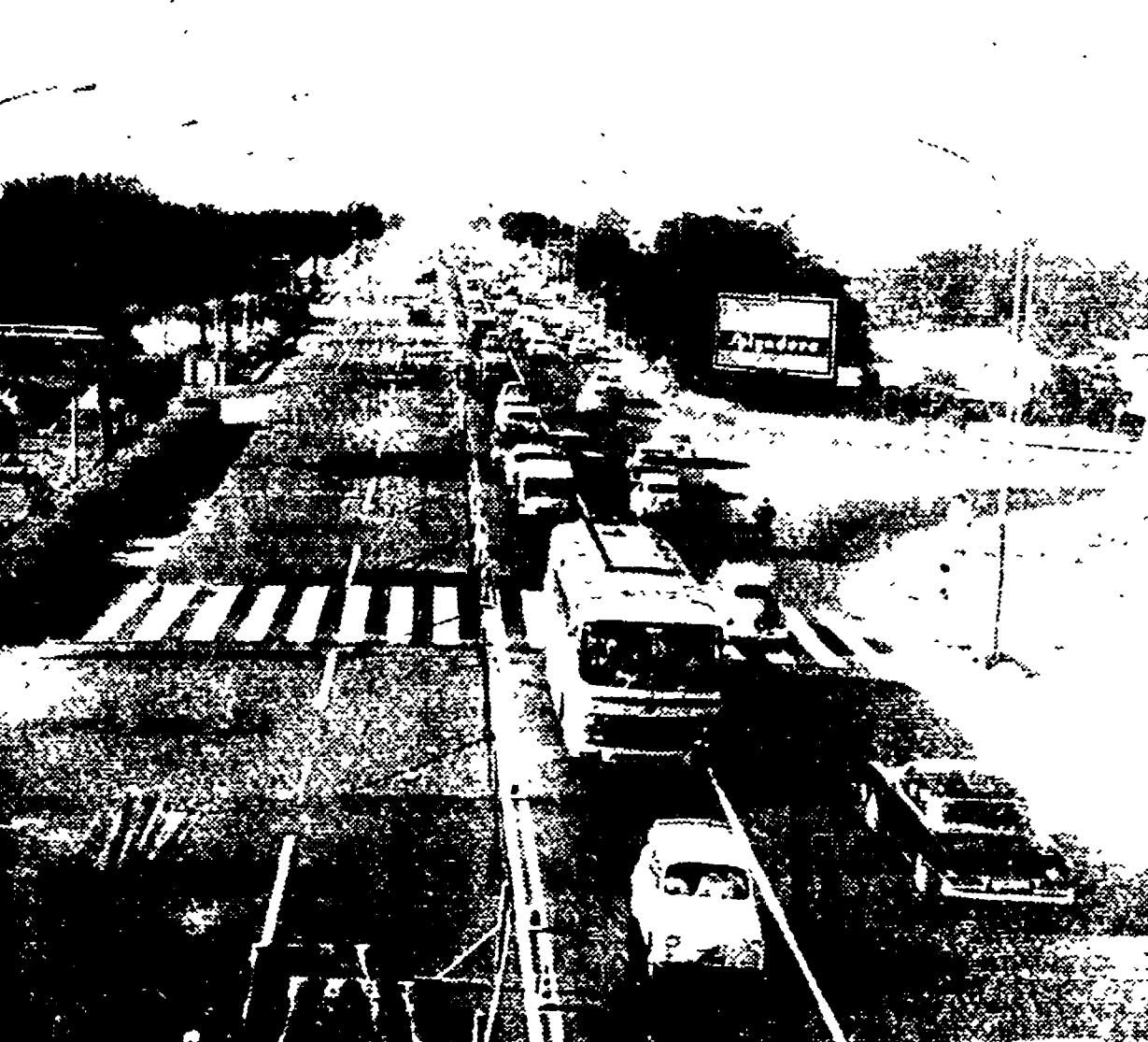

Incredibile a Corso Francia: la strada è stata transennata «per lavori di allargamento» ed è utilizzabile soltanto per metà. Nelle ore di punta la grossa arteria — che a così pochi anni dalla sua costruzione si è già rivelata insufficiente — era abitualmente impercorribile: con il suo dimezzamento il caos è alle stelle. Quel che è peggio, tuttavia, è che è stato sbarrato il raccordo che immetteva sul corso Francia le auto dirette verso la Cassia e la Flaminia. Imponenti colonne di vetture (compresi autotreni e pullmann) vengono deviate per la stretta, ridottissima via Fleming, assolutamente inadatta allo scopo, aggiungendo così confusione e congestione. Si dovrebbe andare avanti, in queste condizioni, per almeno due mesi. Ma è evidente che è necessario trovare altre soluzioni.

Nella foto: un aspetto dell'arteria dimezzata in un'ora di calma.

Uccise a martellate uno studente

Chiesto l'ergastolo per l'omicida di Ostia

Il Pubblico ministero, dott. Bruno De Maio, ha chiesto ieri, concludendo la sua requisitoria, l'ergastolo per Giuseppe Chille. Eletto il 19 ottobre di tre anni fa uccise a colpi di martelletto, in un cantiere di Ostia, lo studente Salvatore Scalise, suo compagno di camera in una pensione di S. Lorenzo. Momento dell'omicidio: Scalise si era fatto mandare da casa, sul cantiere del Chille, 200 mila lire anziché le 500 mila che gli erano state promesse per un lavoro. Lo studente sarebbe stato quindi attirato con una scusa a Ostia dall'elettivista,

che poi lo uccise per impadronirsi della somma. L'imputato si è sempre difeso affermando che non violò mai il domicilio di Scalise, ma che si recò a Ostia, lo studente Scalise, ha respinto quest'accusa alla figura morale dell'accuso. «L'atto di Chille — ha detto l'avvocato — è stato un vile agguato, una proditoria aggressione». Tarantini ha concluso chiedendo ai giudici di non essere indulgenti e che si applicasse la pena di morte. Chille, ha detto, merita l'ergastolo. Il processo si concluderà domani.

Annega a Fiumicino davanti all'amico

Un uomo di quarant'anni è annegato ieri nelle acque di Fiumicino. Filippo Serri, abitante in via degli Ulivi, si era recato al mare con un amico, Aldo Pampini, abitante in via Crivianova. Mentre quest'ultimo rimaneva sulla riva, il Serri si tuffava allontanandosi, nuotando, verso il largo. Dopo poco l'amico lo ha visto sprofondare sotto l'acqua. Ha gridato e si accorse alcuni bagnanti che si sono tuffati ed hanno cercato di trarre a riva il Serri. Solo dopo qualche minuto sono riusciti nell'intento, ma non c'era più niente da fare.

Aviere USA muore in un incidente

Un aviere americano è morto in un incidente d'auto avvenuto l'altra notte sulla via Anagnina. L'aviere, Harold Kind, viaggiava insieme al commilitone Stephen Zakrewski su una Volkswagen, in direzione di Roma. Per cause imprecisate, all'uscita di una curva l'auto è sbucata e si è rovesciata. Dai rottami i soccorritori hanno estratto il corpo senza vita del Kind.

Oggi lo sfratto alla «Bonifica e lavoro»?

Oggi come è accaduto decine di volte in questi anni, le trecento aziende della «Bonifica e lavoro» di Tor Sapienza, si raccolgono sui campi, nell'attesa che l'ufficiale giudiziario si presenti con l'ennesima intima di sfratto. Ancora una volta, si spera in una proroga. L'incredibile sentenza che ha colpito la cooperativa, e per la quale la concessione della terra inizialmente incolta dovrebbe considerarsi revocata perché «sul fondo sono stati piantati, sparsi su tutta la superficie circa 500 alberi, la maggior parte fruttiferi...» dovrebbe essere, dopo 24 rinvii, essere eseguita. Sfrattati, dunque, perché

Ernia

Se avete da lamentare DISTURBI, FASTIDI, INGROSSAMENTO DELL'ERNIA ed altri inconvenienti, NON ATTENDETE OLTRE! PROVATE i nuovi CONTENITORI BREVETTATI

BARRERE di Parigi

Super P R senza compressori. Soffici, leggerissimi e della massima comodità — Garanzia di contenimento e durata eccessivo rinvio.

PREZZI ACCESSIBILI A TUTTI

CINTURE PER TUTTE LE PTOSI - CINTURE POST-OPERATORIE - BUSTI PER ARTROSI E OBESITÀ, ecc.

PROVE GRATUITE. APPLICAZIONI A:

ROMA Via Cavour, 57 p.s. - Telef. 461.923 (vicino Stazione Termini)

Chiedete consiglio, prescrizione e catalogo al Vostro Medico di fiducia (Aut. Ministero Sanità n. 1077 - del 1961)

ESAMI DI RIPARAZIONE

SONO APERTI I PREZZI CON PRESSIONE AL GALILEO FERDINANDI, nelle due sedi di Piazza di Spagna 35, Tel. 653.967 e di Via Prati 4, piazza Fiume, Tel. 437.247, per la preparazione agli esami di settembre.

Gli allievi respinti potranno chiedere il programma dei Corsi di recupero dell'anno scolastico 1966-67.

ALLA FIERA DEL SUPERMOBILIO LE MIGLIORI PRODUZIONI A PREZZI MAI ESISTITI

CAMERE da letto matrimoniali piani marmo cornice dorata L. 185.000

SALE da pranzo cornice dorata L. 165.000

SALEOTTOLETO scai L. 65.000

Grande scelta modelli classici ogni stile di camera da letto - Sale da pranzo - Soggiorni - Salotti velluto Guardaroba, ecc.

Circonvallazione Gianicolense - 109/F (Monteverde Nuova)

CONDIZIONATORI D'ARIA PORTATILI

Ne basta uno per refrigerare tutta la casa. LO TRASFERISCE DA UN AMBIENTE ALL'ALTRO ANCHE UN BAMBINO

TUTTE LE MIGLIORI MARCHE VENDITA ANCHE RATEALE

INSTALLAZIONE IMMEDIATA

da L. 80.000 in poi

Radiovittoria

VIA LUISA DI SAVOIA, 12-12-A (Pie Flaminia) E SUE FILIALI