Quale scuola scegliere?

Un panorama completo di tutte le strade aperte a chi ha intenzione di proseguire gli studi dopo la scuola media

PER MOLTI dei nostri lettori si porrà quest'anno, alla riapertura delle scuole, una scelta molto importante: che corso di studi seguire, una volta conseguita la licenza media? E' una scelta che esige una riflessione attenta, fondata su molti elementi (condizioni economiche della famiglia, attitudini individuali, scuole esistenti nel luogo di residenza o vicino, ecc.). Ma, prima di tutto, è bene che sappiate con precisione quali vie, almeno in teoria, si aprono davanti a voi. Ecco, dunque, un panorama completo ed esauriente: leggetelo, insieme ai vostri genitori, perché potrà facilitarvi la decisione.

Liceo classico

Potranno iscriversi al Liceo classico *solo* coloro che hanno sostenuto e superato l'esame di *latino*, al termine della 3ª media. Il corso è di 5 anni: 2 di *ginnasio*, 3 di *liceo*. Il maggior numero di ore di lezione è dedicato all'Italiano, al Latino e al Greco. Alla fine dei cinque anni si ottiene il diploma di *maturità classica*, che apre le porte di tutte le Facoltà universitarie (eccettuata quella di Magistero). Il Liceo classico non offre, però, alcuna specifica preparazione professionale. Ecco le materie d'insegnamento nei cinque anni: Italiano, Latino, Greco, Storia, Geografia *(solo al ginnasio)*, Lingua straniera *(solo al ginnasio)*, Filosofia *(solo al liceo)*, Fisica *(solo al liceo)*, Scienze naturali *(solo al liceo)*, Matematica, Storia dell'arte *(solo al liceo)*, Educazione fisica, Religione.

Liceo scientifico

Il Liceo scientifico dura 5 anni e porta al conseguimento della *maturità scientifica*, che apre le porte a tutte le Facoltà universitarie (eccettuata quella di Lettere e Filosofia): approfondisce in modo particolare lo studio delle materie scientifiche, ma non offre alcuna specifica preparazione professionale. Le materie d'insegnamento, abbastanza ben ripartite, sono: Italiano, Latino (*non* è però necessario aver sostenuto l'esame, al termine della 3ª media, in questa materia), Lingua straniera, Storia, Geografia *(solo il primo anno)*, Filosofia *(dal terzo anno)*, Scienze naturali *(dal secondo anno)*, Fisica *(dal terzo anno)*, Matematica, Disegno, Educazione fisica, Religione.

Liceo artistico

Il corso dura 4 anni e porta al conseguimento della *maturità artistica*, che apre la via alle scuole superiori di Architettura ed all'insegnamento del disegno (con particolari modalità si può accedere all'Accademia di Belle Arti). Le materie sono di due tipi: artistiche (le più importanti) e culturali. Le *materie artistiche* sono: Figura disegnata, Ornato disegnato, Figura modellata, Ornato modellato, Disegno geometrico, Prospettiva, Elementi di architettura, Anatomia. Le *materie culturali* sono: Letteratura e Storia, Storia dell'arte, Matematica e Fisica, Scienze naturali, Educazione fisica, Religione.

Istituto magistrale

Il corso di studi dura attualmente 4 anni: il *diploma magistrale*, che si consegue al termine del quadriennio, *abilita all'insegnamento nelle scuole elementari*. Le possibilità di accedere all'Università sono poche: il *diploma magistrale* apre le porte della Facoltà di Magistero (che rilascia lauree in materie letterarie, pedagogia, lingue e letterature straniere e il diploma di Vigilanza Scolastica, indispensabile per partecipare ai concorsi per Direttore Didattico nelle scuole elementari), dei corsi di laurea in lingue e Letterature straniere delle Facoltà di Economia e Commercio e dell'Istituto Orientale di Napoli. Le materie d'insegnamento sono: Italiano Latino (*non* è però necessario aver sostenuto l'esame, in questa materia), Lingua straniera, Filosofia e Pedagogia *(dal secondo anno)*, Psicologia *(dal secondo anno)*, Storia e Geografia, Scienze naturali, Matematica e Fisica, Disegno e Storia dell'arte, Canto corale, Educazione fisica, Religione, Strumento musicale *(facoltativa)*.

Istituti tecnici

Veniamo ora agli *Istituti Tecnici* (industriali, commerciale, per geometri, nautico, agrario, femminile), cui tanti di voi si iscriveranno certamente il prossimo anno.

ISTITUTI TECNICI INDUSTRIALI

Gli istituti tecnici industriali preparano ad alcune professioni tecniche nel campo dell'industria e rilasciano il diploma di *perito industriale*, che consente di inserirsi nell'attività produttiva o di iscriversi alle Facoltà universitarie di Ingegneria, Scienze naturali fisiche e matematiche, Economia

e Commercio, Statistica. Il corso di studi dura 5 anni, ed è articolato in un *biennio propedeutico* ed in un *triennio di specializzazione*. Si possono conseguire le seguenti specializzazioni: Arti fotografiche, Arti grafiche, Chimica conciaria, Chimica industriale, Chimica nucleare, Costruzione aeronautiche, Cronometria, Disegno di tessuti, Edilizia, Elettronica industriale, Elettrotecnica, Energia nucleare, Fisica industriale, industrie alimentari, Industria cartaria, Industrie cerealicole, Industrie metalmeccaniche, Industria mineraria, Industria tintoria, Maglieria, Materie plastiche, Meccanica, Meccanica di precisione, Metallurgia, Telecomunicazioni, Termotecnica.

Attenzione, però: ogni Istituto tecnico industriale può offrire solo una piccola « rosa » di specializzazioni affini. Vi sono materie comuni e materie particolari per specializzazione (a partire dal terzo anno). Le materie comuni sono: Italiano, Storia e Educazione civica, Geografia, Matematica, Fisica e laboratorio, Scienze naturali, Chimica e laboratorio, Disegno, Lingua straniera, Complementi tecnici di lingua straniera, Elementi di diritto e di economia, Esercizi nei reparti di lavorazione, Educazione fisica, Religione.

ISTITUTO TECNICO COMMERCIALE

L'istituto tecnico commerciale dura 5 anni: dopo il *biennio propedeutico*, vi è un *triennio di specializzazione* negli indirizzi *amministrativo* o *mercantile* (l'indirizzo mercantile, fatta eccezione per la chimica e la merceologia, segue gli orari e i programmi dell'indirizzo amministrativo). Al termine del quinquennio si consegue il diploma di *Ragioniere*, che consente, oltre a possibilità d'impiego nelle industrie o in banca, l'iscrizione alle Facoltà di Economia e Commercio e di Statistica e all'Istituto Orientale di Napoli. Queste sono le materie d'insegnamento: Italiano, Storia e Educazione civica, I Lingua straniera, II Lingua straniera, Matematica, Fisica, Scienze naturali *(solo il primo anno)*, Chimica e Merceologia *(solo al secondo e al terzo anno)*, Geografia generale ed economia, Ragioneria *(dal terzo anno)*, computisteria e Tecnica commerciale *(dal terzo anno)*, Economia politica *(dal terzo anno)*, Diritto *(dal terzo anno)*, Dattilografia *(solo il primo e il secondo anno)*, Stenografia *(solo il primo e il secondo anno)*, Calcolo computistico *(solo il secondo anno)*, Ragioneria e Macchine contabili *(dal quarto anno)*, Tecnica commerciale e Calcolo *(dal quarto anno)*, Educazione fisica, Religione

ISTITUTO TECNICO PER GEOMETRI

L'Istituto tecnico per Geometri dura 5 anni: al termine, si consegue il problema di *Geometra*, valido per l'esercizio della professione e per l'iscrizione alle Facolta universitarie di Ingegneria, Scienze naturali fisiche e matematiche, Economia e Commercio, Statistica, Agraria. Queste sono le materie d'insegnamento: Italiano, Storia e Educazione civica, Lingua straniera, Matematica, Fisica, Scienze naturali e Geografia, Chimica, Disegno tecnico e architettonico, Elementi di agricoltura, Economia e contabilità, Estimo, Costruzioni e disegno di costruzioni, Topografia e disegno topografico, Elementi di diritto, Esercizi di chimica, Esercizi di estimo, Esercizi di costruzioni, Esercizi di topografia, Educazione fisica, Religione *(tutti gli Esercizi iniziano a partire dal terzo o dal quarto anno)*.

ISTITUTO TECNICO NAUTICO

Il corso di studi dura 5 anni e porta al diploma di perito nautico. I periti nautici possono o dedicarsi all'attività marinara o iscriversi alle Facoltà universitaria di Agraria, Economia e Commercio, Statistica, Scienze naturali fisiche e matematiche. Dopo il *biennio propedeutico* si può scegliere fra queste specializzazioni *triennali*: Viticoltura, Olivicoltura, Frutticoltura ed orticoltura, Zootecnica e cascificio, Agricoltura coloniale, Economia montana, Tabacchicoltura.

ISTITUTO TECNICO FEMMINILE

L'istituto tecnico femminile è nato dalla trasformazione dei programmi delle Scuole di Magistero professionale per la donna e prepara all'esercizio di determinate attività tecniche. La durata del corso è di 5 anni (un *biennio propedeutico*, un *triennio di specializzazione*). Le specializzazioni sono: economia dietista, dirigente di comunità, in alternativa al *diploma* che abilita all'*insegnamento dell'economia domestica* e consente di accedere ai corsi universitari della Facoltà di Economia e Commercio e dell'Istituto Orientale di Napoli (laurea in lingue e letterature straniere).

SCUOLE MAGISTRALI

Rilasciano il diploma di *maestra giardiniera*, per l'insegnamento negli asili infantili. Il corso dura 3 anni. Le scuole magistrali statali sono pochissime: la massima parte è gestita da enti confessionali o da privati.

Nel prossimo numero pubblicheremo utili informazioni per chi, conseguita la licenza di scuola media, ha necessità di seguire un corso per trovare un lavoro immediato.

I NAUFRAGHI DELLO SPAZIO

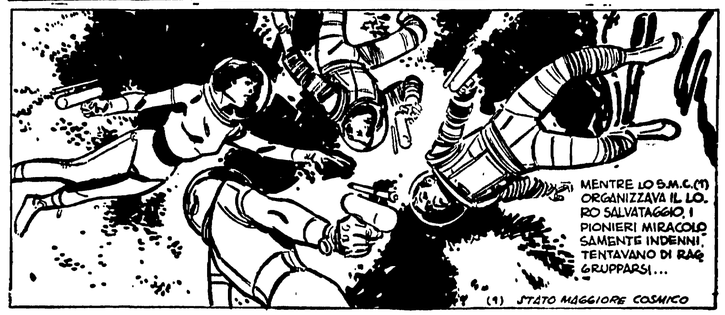

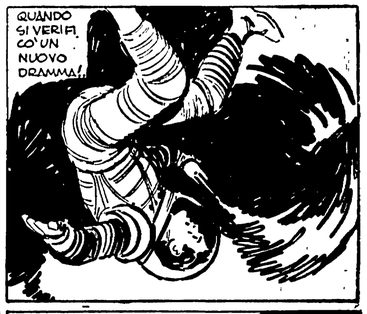

(Segue a pag. 6)