

All'età di 65 anni: nel 1928 aveva creato il personaggio di Topolino

E' morto Walt Disney, il «re dei cartoni animati»

Tre settimane or sono era stato operato di cancro - Da Mickey Mouse e Paperino, attraverso le fantasie musicali, sino a « Mary Poppins »

BURBANK (California), 15. Il famoso produttore di cartoni cinematografici americano Walt Disney è morto oggi al St. Joseph Hospital...

Jellie, ma seguì anche i limiti dell'esperienza disneyana. Il primo lungometraggio di Disney, Biancaneve e i Sette Nani, è del 1937...



Gli artisti della Fenice a Berlino-est

Inaugurata ieri sera con « Norma » la stagione lirica del teatro veneziano

Dal nostro corrispondente VENEZIA, 15. Il Teatro La Fenice darà, in Gennaio, tre spettacoli lirici alla « Komische Oper »...

La inaugurazione, ieri, il sovrintendente dott. Floris Luigi Ammannati, nel corso di una conferenza-stampa che ha avuto, per scopo principale, l'illustrazione delle manifestazioni invernali della Fenice...

ziona, oggi democratica, della Germania, mentre già sono venuti in Italia, al Teatro La Fenice, la « Komische Oper » e il « Berliner Ensemble »...

Al lavoro per il '67 i registi in URSS. Numerosi sono i film che i cineasti sovietici stanno girando o preparando in questo periodo...

le prime

Lirica Tosca

E' andata in scena al Teatro dell'Opera - terzo spettacolo della stagione - la Tosca di Giacomo Puccini, con la regia di Mauro Bolognini...

modo di conquistare la scena - e con essa il pubblico - un modo di recitare, che ricorda la sopraffazione greca...

viste e di conferenze: il teatro manca, e non se ne comprende, tutto sommato, la ragione...

ag. sa. Tre atti unici

Ultima tappa del « Giro d'Italia », organizzato da Maner Luog...

vice Teatro Ritratto di Garcia Lorca

Il Teatro Club ha inaugurato all'Eliseo la sua stagione con il Ritratto di Garcia Lorca, che sia Giorgio Albertazzi propone...

Convegno alla RAI di autori e registi

Nel centro di produzione radiofonica di Roma della RAI si è concluso un convegno di registi e autori della radio che era cominciato il 12 dicembre scorso...

De Sica è cittadino francese

PARIGI, 15. Il Ministero degli Affari Sociali ha approvato oggi la richiesta avanzata da Vittorio De Sica per ottenere la cittadinanza francese...

Si terrà dal 13 al 19 febbraio il Festival dei Popoli

FIRENZE, 15. L'ottava Rassegna-concorso internazionale del film etnografico e sociologico, avrà regola svolgimento a Firenze dal 13 al 19 febbraio 1967...

Al lavoro per il '67 i registi in URSS. Numerosi sono i film che i cineasti sovietici stanno girando o preparando in questo periodo...

programmi TELEVISIONE 1

8.30 TELESCUOLA. TELEGIORNALE del pomeriggio. 17.30 LA TV DEI RAGAZZI: Vangelo vivo; Il ragazzo di Hong Kong; « Benvenuto, Ike » (telefilm).

programmi TELEVISIONE 2

21.00 SEGNALE ORARIO - TELEGIORNALE. 21.10 INTERMEZZO. 21.15 LA BUROCRAZIA IN ITALIA: Dall'altra parte dello sportello. GIOCHI IN FAMIGLIA. Varietà a premi presentato da Mike Bonaiuto.

programmi RADIO

NAZIONALE. Giovedì sera 8 e 10. 12.13.15.17.20.23.6.35: Corso di lingua inglese; 7: Almamecchio - Musiche del mattino - Serie d'oro 61.66 - Ieri al parlamento; 8: Sette arte; 8.25: Il nostro buongiorno; 8.45: Canzoni d'autunno; 9: Motivi da opere e commedie musicali; 9.20: Fogli d'album; 9.25: Divertimento per orchestra; 10.05: Antologia operistica; 10.30: La Radio per le Scuole; 11: Canzoni nuove; 11.20: Jazz tradizionali; Lou Mea Garity; 11.45: Canzoni alla moda; 12.05: Gli amici delle 12; 12.20: Arlecchino; 12.50: Zic Zac; 12.55: Chi vuol essere lieto; 13: Punto e virgola; 13.30: Duo voci e un microfono; 15.10: Canzoni nuove; 15.30: Relax a 45 giri; 15.45: Orchestra diretta da Piero Pettenella; 15.57: Radiotelefoni 1967; 16: Progr. per i ragazzi: Il coro degli uccelli migratori; 16.30: Corriere dei dischi; Musica sinfonica; 17.10: L'inventario delle curiosità; 17.45: L'uomo delle capriere sull'isola; 18.30: Musica da camera; 18.55: Sei nostri mercati; 19: La pietra e la nave; 19.10: Intervall musicali; 19.18: La voce dei lavoratori; 19.30: Motivi in giostra; 20.20: Vincolo del primario; 20.40: Orchestra diretta da Heinz Klemme; 21.15: Concerto diretto da Vittorio Gui.

raiv Una buona cronaca La nuova trasmissione del Teatro inchiesta andata in onda ieri sera sul secondo canale ci è sembrata nettamente migliore di quella precedente, dedicata al caso Fuchs. Certo, un confronto con i due programmi può essere fatto solo in certi limiti: i temi trattati dall'uno e dall'altro, infatti, erano di carattere profondamente diverso...

Il comitato direttivo del Festival dei Popoli ha convocato infatti di aver risposta bilmente deliberato la conferma della effettuazione delle iniziative previste per il 1967. « Il Festival dei Popoli » è detto in un comunicato - con della nella sensibilità del Ministero del Turismo e dello Spettacolo, nella solidarietà della Associazione Generale Italiana dello Spettacolo e dell'Amministrazione provinciale di Firenze...

Non intendiamo affatto sostenere che questa sia la via migliore per il Teatro inchiesta, ma riteniamo favorevoli alla sperimentazione di nuovi modi di narrare e alla utilizzazione più larga delle possibilità offerte dal mezzo televisivo. Sta di fatto, però, che la strada, deliberatamente scelta, nella sua semplicità, seguita da Adler e Wirth portava a un

terzo Segnale orario: 21.10. Intermezzo. 21.15. La burocrazia in Italia: Dall'altra parte dello sportello. Giochi in famiglia. Varietà a premi presentato da Mike Bonaiuto.

Secondo Giovedì sera: 7.30. 8.30. 9.30. 10.30. 11.30. 12.30. 13.30. 14.30. 15.30. 16.30. 17.30. 18.30. 19.30. 20.30. 21.30. 22.30. 23.30. 24.30. 25.30. 26.30. 27.30. 28.30. 29.30. 30.30. 31.30. 32.30. 33.30. 34.30. 35.30. 36.30. 37.30. 38.30. 39.30. 40.30. 41.30. 42.30. 43.30. 44.30. 45.30. 46.30. 47.30. 48.30. 49.30. 50.30. 51.30. 52.30. 53.30. 54.30. 55.30. 56.30. 57.30. 58.30. 59.30. 60.30. 61.30. 62.30. 63.30. 64.30. 65.30. 66.30. 67.30. 68.30. 69.30. 70.30. 71.30. 72.30. 73.30. 74.30. 75.30. 76.30. 77.30. 78.30. 79.30. 80.30. 81.30. 82.30. 83.30. 84.30. 85.30. 86.30. 87.30. 88.30. 89.30. 90.30. 91.30. 92.30. 93.30. 94.30. 95.30. 96.30. 97.30. 98.30. 99.30. 100.30.

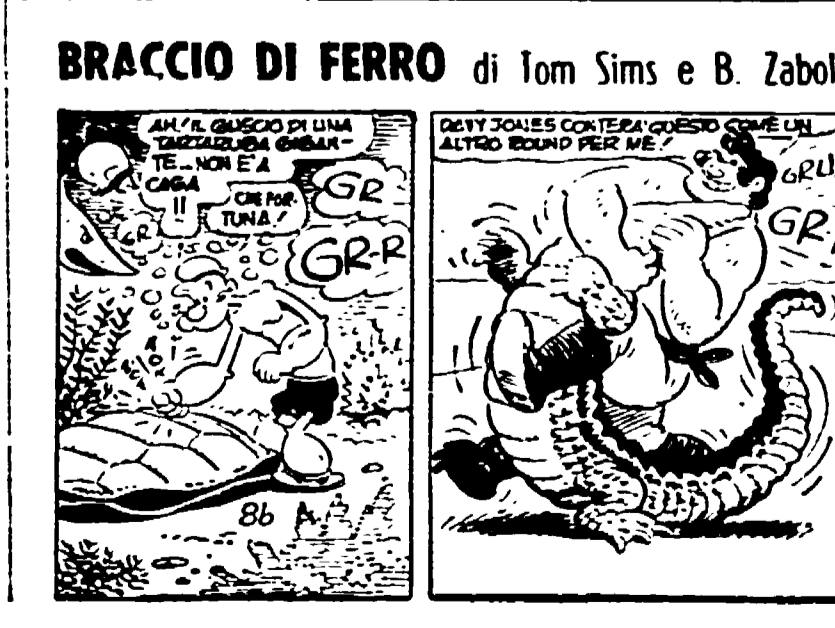
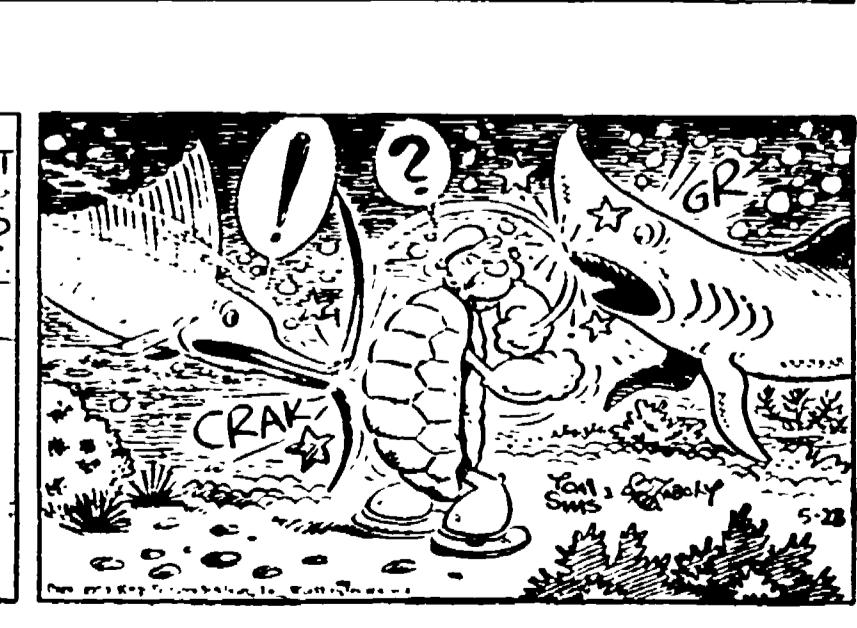

BRACCIO DI FERRO di Tom Sims e B. Zaboly