Con un preciso destro alla mascella nella quarta ripresa

DEL PAPA METTE K.O. SARAUDI E CONSERVA L'EUROPEO

S. BENEDETTO DEL TRONTO, 9.

Piero Del Papa ha conservato il titolo europeo dei medio-massimi dopo aver battuto per K.O. alla quarta ripresa lo sfidante Vittorio Saraudi. Il match nelle prime tre riprese è stato molto combattuto ed avvincente, i due pugili si sono scambiati colpi duri, e si sono dati battaglia aperta. Nella prima fase ha avuto la meglio Saraudi che ha colpito ripetutamente Del Papa con diretti precisi al mento. Il campione d'Europa che ha impostato il combattimento ad attacco, ha barcollato più volte e alla terza ripresa è finito al tappeto. Tuttavia Del Papa è riuscito a recuperare e all'8' era già in piedi abbastanza lucido. Quando sembrava che il match potesse avere un epilogo a breve scadenza in favore di Saraudi è avvenuto il colpo di scena. In uno scambio a corta distanza Del Papa ha centrato con un preciso destro Saraudi che è finito al tappetto letteralmente «addormentato». Saraudi non ha nemmeno sentito il conto dell'arbitro e soltanto dopo circa un minuto si è rialzato. La tattica di Del Papa che sin dall'inizio ha cercato di mettere a segno il colpo risolutore alla fine è apparsa più che giusta. Il campione d'Europa ban conoscendo Saraudi, che non riesce più da alcuni mesi ad assorbire colpi ha tentato la vittoria prima del limite lanciandosi all'attacco. Del Papa ha dovuto così incassare molti colpi ed ha in un certo senso corso dei rischi, tuttavia alla fine è riuscito a mettere a segno il colpo risolutore ed ha fatto suo il match con un verdetto di K.O. Ecco alcuni brevi cenni di cronaca.

Il campo centrale di Tennis di S. Benedetto del Tronto dove è stato installato il ring è gremito: parecchi i tifosi di Del Papa e di Saraudi venuti da Pesa e da Civitavecchia. Il match inizia con qualche minuto di ritardo a causa di Vittorio Saraudi che si è reso irreperibile sin dal pomeriggio. Appena il pubblico inizia a protestare i due pugili si presentano sul ring. La prima ripresa è molto movimentata, i due protagonisti si scambiano colpi duri, ne fa le spese Del Papa che accusa vistosamente due destri. Il campione europeo barcolla e cerca di replicare: tuttavia Saraudi si aggiudica la ripresa. Nella seconda ripresa il ritmo del match non cambia, Saraudi mette a segno altri colpi di buona fattura e Del Papa, un po' in difficoltà tenta di replicare, ma il civitavecchiese evita quasi sempre i colpi. Ripresa ancora in favore di Saraudi. Nella ripresa successiva lo sfidante mantiene ancora l'iniziativa e colpisce continuamente Del Papa che non riesce a combinare nulla di buono. Verso la fine della ripresa un corto destro di Saraudi mette a terra Del Papa che viene contato. All'8' il campione d'Europa è già in piedi e riprendere a combattere, le sue gambe sono legnose e il gong lo salva da una punizione più dura. Durante l'intervallo Del Papa riesce a recuperare e si presenta sul ring ancora aggressivo. Dopo uno scambio senza conseguenze l'epilogo Del Papa centra Saraudi con un destro al mento e il civitavecchiese crolla al tappeto.

Negli altri incontri l'anconetano Consolati si è imposto nettamente ai punti su De Angelis grazie alla sua maggiore esperienza tecnica. Più preciso e colpendo di rimessa con montanti e ganci sinistri, Consolati ha saputo bloccare gran parte delle iniziative dell'ascolano irruente nella corta distanza ma incapace di bloccare i più veloci colpi dell'avversario. Ambedue i pugili sono stati ammoniti. Nell'ultima ripresa Consolati è riuscito a scuotere De Angelis con forti colpi tanto che l'ascolano ha dovuto aggrapparsi per non finire al tappeto.

L'ex massimo Usardi ha battuto per arresto del combattimento Stracci.

Usardi dopo aver messo al tappeto il suo avversario che si è rialzato all'8' ha proseguito nella azione e Stracci che non riusciva più a difendersi è stato invitato dall'arbitro a raggiungere il proprio angolo a 1'30" dall'inizio del round. In apertura di riunione vittoria di stretta misura del medio Barbieri che solo nel finale è riuscito ad avere la meglio sul romano De Rossi.

Il dettagliato tecnico

CAMPIONATO EUROPEI DEI PESI MEDIOMASSIMI: Piero Del Papa (Pisa) (detentore) chilogrammi 80,800 b. Vittorio Saraudi (Civitavecchia) (sfidante) kg. 79 per K.O. alla 4. ripresa. Arbitro e giudice unico: Brambilla di Milano.

PESI MEDI: Barbieri (Rieti) kg. 74,200 b. De Rossi (Roma) kg. 74,300 ai punti in sei riprese; PESI MASSIMI: Usardi (Brescia) kg. 82 b. Stracci (Offida) kg. 83 per arresto del combattimento a 1'30" della prima ripresa. PESI LEGGERI: Consolati (Ancona) kg. 64,500 b. De Angelis (Ascoli Piceno) kg. 64,500 ai punti in 8 riprese.

Anquetil escluso dai «mondiali»

PARIGI, 9. — La federazione ciclistica francese, al termine di una riunione durata più di tre ore, ha deciso di proibire a Jacques Anquetil di partecipare ai campionati nazionali professionisti, in programma a fine settimana, e al campionato mondiale del 3 settembre in Olanda. Non si tratta di una sospensione poichè Anquetil potrà partecipare alle prove per le quali ha già preso impegni.

Il presidente della federazione francese, Clerc, ha precisato: «Abbiamo voluto tener conto della personalità di Anquetil e del programma che egli si è fissato, comprendente tra l'altro il tentativo di migliorare il primato mondiale dell'ora». NELLA FOTO Anquetil.

Il Napoli in «ritiro» ad Abbadia S. Salvatore

Il Napoli si è radunato ieri nella sede centrale ed oggi raggiungerà Abbadia S. Salvatore dove inizierà gli allenamenti. Tutti i giocatori hanno già firmato i contratti. Soltanto Orlando si è riservato di firmarlo fra qualche giorno. Il giocatore non è d'accordo sul premio di reingaggio, tuttavia ha dichiarato che non ci sono grosse difficoltà per un accordo. Nella foto: ORLANDO.

Gli assoluti di nuoto a Firenze

Record di Spinola nei 400 x 4 stili

Dalla nostra redazione

FIRENZE, 9

Col nuovo record italiano dei 400 m quattro stili si sono aperti oggi alla piscina Paolo Costoli i campionati assoluti di nuoto. Francesco Spinola della SS Lazio ha vinto questa gara portando il primato italiano a 5'06"7.

Il giovane nuotatore romano ha battuto nettamente Spangaro del la Patavium (5'08"8) e Borello della AS Roma classificatosi al terzo posto. Il record di questa specialità apparteneva ad Antonio D'Oppido del la RN Audutore con 5'06"8 che ha disertato i campionati a causa di un incidente riportato nel corso delle recenti gare svoltesi in Spagna. Anche la giovane atleta della RN Fiorentina Franca Maltaghati di 14 anni ha stabilito il nuovo primato ragazze nei 400 quattro stili in 5'51"4 (record precedente non omologato della stessa Maltaghati 5'57"3). Nel corso della prima giornata di queste gare svoltesi alla presenza di circa 3 mila persone sono stati battuti diversi record soprattutto nelle categorie inferiori. Ma ecco la cronaca del record stabilito da Spinola. Il delfino della SS Lazio dopo aver nuotato le prime tre frazioni (delfino, dorso, rana) in compagnia di Borello e Spangaro quando mancavano dieci metri alla virata — dopo di che avrebbe nuotato a stile libero — ha effettuato uno scatto, si è liberato dei due avversari e virando alla perfezione si è notevolmente avvantaggiato.

Spinola ha coperto i cento metri stile libero praticamente da solo: Borello che era secondo perdeva terreno e si faceva superare da Spangaro. A questa finale non ha partecipato Chino che si era fatto eliminare nelle batterie.

Altra gara interessante e risultata la staffetta 4x100 stile libero. In questa gara si è imposta la SS Lazio con 3'50"2 sulla squadra A del CS FIAT. Gli atleti della Lazio sono riusciti così a riprendersi la rivincita contro i torinesi che, come si ricorderà nei nazionali del '66 si eran imposti di un soffio.

Alla vittoria della formazione laziale sicuramente ha notevolmente contribuito Momoni.

Comunque anche le prove offerte da Vassallo in prima frazione, da Spinola e da Boscaini in quarta frazione, non sono da buttare via. Sia chiaro che tutto ciò lo diciamo senza mai dare uno sguardo ai tempi europei o mondiali. Se lo facessimo dovremmo fare un discorso diverso. Gli altri record riguardano la staffetta maschile 4x100 juniores. La NC Milano ha stabilito il record in 3'59"4 (record precedente 3'59"6). Un altro record veniva stabilito da Calligaris in batteria nella 4x100 quattro stili. Il giovane delfino della Patavium portava a 5'19"1 il record ragazzi (record precedente 5'23"2). La stessa cosa facevano le ragazze della 4x100 stile libero della NC Milano che stabilivano il record dei campionati in 4'18"4. In campo maschile altro record degli juniores da parte della NC Milano nella staffetta 4x100 stile libero in 3'57"6 (record precedente 3'59"6). Le gare proseguiranno nella giornata di domani.

Loris Ciullini

Il dettagliato tecnico

FEMMINILE

FINALE 4x100 S.L.: 1) N.C. Milano «A» (Strumolo, Muzio Sacchi, Berti) 4'18"4; 2) C.S. Fiat 4'4"1; 3) A.S. Roma 4'14"5; 4) S.S. Lazio «A» 4'11"9; 5) S.S. Lazio «B» 4'16"6; 6) R.N. Fiorentina 4'50"5; 7) Can. Olona 4'59"3; 8) R.N. Bologna 5'12".

FINALE 400 QUATTRO STILI: 1) Colombo Chizia (F.C. Milano) 5'45"9; 2) Pasqualetti (S.S. Lazio) 5'49"1; 3) Tomassini (N. C.S. Aniene) 5'49"1; 4) Martinoli (Andrea Doria) 5'51"2; 5) Maltaghati (R.N. Fiorentina) 5'51"4; 6) Giacometti (R.N. Bologna) 5'56"1; 7) Foresio (Can. Olona) 6'01"5; 8) Pasqualini (Can. Olona) 6'20"8.

MASCHILE

STAFFETTA 4x100 S.L.: 1) S.S. Lazio (Vassallo, Spinola, Momoni, Boscaini) 3'50"2; 2) C.S. Fiat «A» 3'50"7; 3) Can. Napoli «A» 4'5"6; 4) R.N. Napoli 4'55"7; 5) N.C. Milano 4'57"6; 6) R.N. Patavium 4'01"3; 7) R.N. Milano 4'01"; 8) A.S. Roma 4'22"6.

FINALE M. 400 QUATTRO STILI: 1) Spinola Francesco (S.S. Lazio) in 5'06"7 (nuovo primato italiano assoluto); 2) Spangaro Pierpaolo (R.N. Patavium) 5'08"8; 3) Borello Lino (A.S. Roma) 5'11"7; 4) Foresio Alberico (Can. Olona) 5'16"1; 5) Patumbo Ladislao (R.N. Irno) 5'21"3; 6) Cobolli Giulio (Can. Aniene) 5'22"; 7) D'Oppido Michele (R.N. Audutore) 5'22"8; 8) Rossi Pasquale (R.N. Irno) 5'25"5.

La Francia vince la Coppa De Galea

VICHY, 9.

La Francia ha vinto per la sesta volta la coppa De Galea di tennis, riservata a giocatori al limite di 21 anni, essendo in vantaggio per 3 1 dopo il penultimo singolare della finale con la Gran Bretagna. Jean Baptiste Chanfreau, infatti, ha sconfitto l'inglese David Lloyd per 6 2, 6-3, 5 7, 7-5.

Gli ultimi due singolari, che avrebbero dovuto disputarsi stamani, sono stati rinviati al pomeriggio a causa della pioggia.

Ecco la classifica finale dell'edizione 1967 della Coppa De Galea: 1) Francia; 2) Gran Bretagna; 3) Germania occidentale; 4) Italia.

Il campionato di calcio si concluderà il 28 aprile

MILANO, 9

La Lega Nazionale Calcio ha precisato che il girone di ritorno del campionato di serie A comincerà il 21 gennaio, una settimana dopo il termine del girone di andata.

Poichè nel girone di ritorno non sono previste interruzioni, il campionato si concluderà il 28 aprile.

Le Ferrari provano sulla pista di Monza

MONZA, 9

La Ferrari è scesa oggi sulla pista dell'autodromo di Monza per la messa a punto delle due vetture di formula 2 che il 3 settembre prossimo parteciperanno al Gran Premio di Finlandia.

Le due auto con alla guida i piloti Jonathan Williams e Chris Amon, sono state provate sia stamani che nel pomeriggio, girando sia sulla pista stradale che su quella jan or

Il giorno di Ferragosto

Firenze-Mare senza azzurri

Dalla nostra redazione

FIRENZE, 9

Dopo la Coppa Ballerini, domenata dalla squadra della Sammontana, ecco la Firenze-Viareggio in programma per il giorno di Ferragosto. La Firenze-Mare giunta alla sua XXII edizione — organizzata dall'Associazione Aurora di piazza Torquato Tasso — si svolgera sul suggestivo tracciato che attraversa gli ameni centri di villeggiatura della montagna pistoiese e della Versilia: Firenze (piazza Torquato Tasso, viale Aleardo Aleardi, via Ponte Sospeso, Porta a Prato, via Ponte alle Mosse), San Donnino, Poggio a Caiano, Pistoia, Serravalle, Monsummano, Montecatini, Pescia, Vellano, Prunetta, Le Piastre, Ponte Petri, San Marcello, La Lima, Monte Magno, Montramito, Viareggio per un totale di 198 chilometri.

Alla corsa versiliese saranno presenti tutti i migliori dilettanti eccezion fatta per gli azzurri (i nominativi dei componenti la équipe azzurra saranno fatti dal CT Rimedio al termine del Gran Premio Colli Banini a Piacenza e come al solito non figurerà neppure un toscano: eppure Monducci e Baglini meriterebbero un posto in squadra, specialmente il primo).

Il Gruppo Sportivo OMM Toscano avrà il suo uomo di punta in Monducci che sarà affiancato da Casini, Cammilli, Petrucci e Ravagli, la Fracor di Levane in Pisauri, la Sammontana in Baglini, Fontanelli e Menichini, vincitore a Campi Bisenzio nella Ballerini, il Gruppo Sportivo Gambacciani in Pozzobon, Benvenuti, Mazzoni e Maestrelli, il Gruppo Sportivo Magniflex in Dallai, Pancani, Pascale, Lunardi e Spinelli, l'Alfa Cure in Di Nardo.

Essendo l'unica corsa in programma — la questura di Firenze ha vietato dal 7 agosto scorso fino al 22 ogni manifestazione ciclistica su strada (analogo provvedimento è stato deciso dai questori delle altre città per non rendere il traffico stradale più caotico di quanto lo sia già) — potranno partecipare anche i corridori di terza serie e la prima squadra che ha inviato la sua adesione è la Vulca, un'équipe di giovani che potrebbero metter a mal partito i più anziani.

Il percorso della gara si addice ad atleti in possesso di notevoli doti di fondo oltre che di limpida classe. Si tratta di un tracciato non durissimo ma impegnativo per le asperità del Vellano e del Monte Magno le quali costituiranno un banco di prova non indifferente e dovrebbero provocare una selezione alla quale dovrebbero resistere soltanto i più preparati e i più forti, tenuto conto anche che la Firenze Mare ha sempre registrato medie elevate, intorno ai quaranta orari.

Giorgio Sgherri

Fiore e Lenzini a Campobasso

La Roma a Spoleto (manca solo Jair)

Ieri è cominciato anche il raduno del Lanerossi Vicenza

La Roma è da ieri sera a Spoleto alloggiata presso l'Hotel dei Duchi. E' questo il secondo anno che la squadra giallorossa pianta le tende nella cittadina umbra a circa 120 chilometri da Roma. Della comitiva fanno parte i seguenti elementi: *portieri*: Pizzaballa e Giuliani; *terzini*: Sarena, Carpenetti e Imperatori; *mediani*: Ossola, Losi, Pelagalli, Cappelli; *attaccanti*: Scaratti, Capello, Cordova, Pini, Ferrari Taccola, Pierino Cherubini e Consoli. L'attaccante Jair, rientrerà oggi a Roma da Milano e, dopo una nuova visita di controllo, partirà alla volta di Spoleto. Le condizioni generali di Jair — come è noto — dopo il provino sulla palla sostenuto martedì mattina al «Tre Fontane», sono state ritenute dai sanitari, solo discrete.

Oggi o domani, dovrebbero raggiungere Spoleto anche Enzo e Carloni che attualmente sono impegnati con il servizio militare.

Già da oggi l'allenatore Pugliese inizierà la preparazione atletica, nella mattinata appena sistemato il campo che presenta molta erbaccia. I giocatori giallorossi, saranno sottoposti ad abituali giri di campo ed agli esercizi fisici. La comparsa del pallone dovrebbe verificarsi fra tre o quattro giorni. Per quanto riguarda il modulo di gioco previsto da Pugliese per questo campionato ancora non si sa. Si parla tuttavia di Don Orontzo ma dichiarato che a Roma si giocherà con due stanze attaccherà di più. Staremo a vedere nelle prime partite amichevoli quali sono le intenzioni di Pugliese e quale sarà la formazione tipo che in vista del massimo torneo calcistico

accordo sul reingaggio e che quindi erano in attesa di un colloquio conclusivo con il dottor Chiesa che conduce le trattative.

Nessun assente quindi. Si sono rivisti i «vecchi» biancorossi e i nuovi acquisti. Tra questi anche Gigi Menti il popolare «Bagolina» il quale, a differenza di Campana e di Luison, che dopo molti anni di attività in maglia biancorossa sono stati lasciati liberi, ha trovato un'intesa con la Società ed è rimasto nei ranghi.

Il L. Vicenza nuova edizione potrà valersi di una rosa di 21 atleti fra titolari e rincalzi più un'eventuale. I giocatori sono: Negri, Bardin, Volpato, Rossetti, De Petri, Piampiani, Carantini, Benaglia, Bertini, Canosi, Anzuini, Bicicli, Gori, Vinicio, Menti, Demarco, Gregori, Cosma, Albrigi, Russo e Fontana. Lo eventuale è Ciccolo, il quale, non avendo ancora trovato soddisfacente sistemazione altrove, ha chiesto di restare con i compagni per curare la propria preparazione ed essere quindi pronto per la prima occasione che gli si dovesse presentare.

Al raduno del Bologna

Clerici promette dieci gol

Dal nostro corrispondente

BOLOGNA, 9.

Oggi niente polemiche. «Milsemiani» e «antimilsemiani» sono convenuti in massa nel pomeriggio in via Testoni per il raduno del Bologna.

In sede ad accogliere i giocatori c'erano i dirigenti; mancava il presidente Goldoni tuttora indisposto. C'era, in compenso, Viani impegnato a prendere... fiato per prepararsi a discutere nei prossimi giorni i premi di reingaggio. Una battaglia, questa, che si annuncia vivacissima. Ad alcuni rossoblu la società ha offerto una somma irrisoria sulla quale gli interessati hanno fatto un risolino. Certi ingaggi sarebbero sui due milioni e mezzo. «Grana» a parte, tutti in forma oggi al raduno.

Tiro incrociato per Clerici

— Sa, gli dice un giornalista che lei deve essere la chiave di volta del gioco rossoblu?

«No. Nel calcio un uomo non fa squadra».

— Lei nel Lecco ha segnato gol in B, ma pochini in A. Come la mettiamo?

«In B ho giocato 4 stagioni e 2 e mezzo in A. Ebbene, nella massima categoria è difficile fare gol in una squadra come il Lecco. Si è isolati in attacco. Al Bologna, vedrete, che sarà tutta un'altra cosa. Prometto che una decina di reti le farò».

— Ma come la mettiamo con quel vizietto di tenere tanto la palla incollata al piede?

«Negli ultimi due anni ho fatto progressi, ho cambiato in rossoblu poi migliorerò "definitivamente"».

«Ciapina» Ferrario racconta il suo dramma, quello del peso.

«Adesso — fa — sono calato di sette chilogrammi, ma non mi reggo in piedi. Mi sono allenato a Rimini e a casa, però devo andare cauto poiché mi vengono strani capogiri. E poi io dico che sugli 82 chilogrammi posso benissimo giocare».

Festeggiatissimo è naturalmente, Aristide Guarneri che appena arrivato va a salutare Tumburus al quale ha «ciuffato» il posto. Dice il nuovo "stopper" bolognese. «Per me Inter e Bologna hanno le stesse possibilità di vincere lo scudetto».

In gran vena si mostra pure Gipo Viani, seppure sbiancato in volto, segno dei recenti interventi subiti in una clinica romana.

Sostiene Gipo: «Il Bologna ha l'obbligo di lottare per lo scudetto».

— Quali sono le sue favorite?

«Sulla carta noi siamo nei primissimi posti. C'è l'Inter che ha fatto una rivoluzione, ma ogni rivoluzione ha necessità di un anno di assestamento per esprimersi al meglio. La Juve, invece, sappiamo cosa vale; il Milan ha fatto un bel colpo con Hamrin ed ha risolto il dualismo Rivera-Amarildo. Una squadra, quindi da tener d'occhio».

Infine Helmut Haller il quale in risposta alla domanda se sarebbe contento di fare 9-10 gol, dichiara: «Scusi, ma io 10 gol li ho sempre segnati nelle passate stagioni. Spero proprio di farne qualcuno in più».

f. v.

La preparazione della Lazio

La Lazio sta proseguendo a Campobasso la sua preparazione a ritmo sostenuto, agendo ed allenatore Gen[illegible] sottoposto la squadra ad un duro lavoro atletico e ci ha fatto sapere la composizione [illegible] Per oggi è previsto l'arrivo di Lenzini e Fiore che nel frattempo a punto i contratti con i giocatori, cercando di convincere Carosi ed Adorni ad accettare le loro proposte. Per l'occasione Gipo farà sfoggio [illegible] mostrare a due dirigenti [illegible] la loro nuova sede e i punti di preparazione raggiunto dai giocatori, [illegible]

Adunata del Lanerossi V.

VICENZA, 9

Visi abbronzati e volti scuri stamani al raduno del L. Vicenza nella sede della Società, nello stadio «Menti». Abbronzati i visi dei giocatori, dei due allenatori Silvestri e Berto Menti, dei due massaggiatori: scuri invece, i volti di Demarco, Volpato, Rossetti e Gregori i quali ancora non avevano trovato un

UN INEDITO DOCUMENTO FOTOGRAFICO

E' in vendita a LIRE 500 in tutte le edicole il terzo numero di «ABC - DOCUMENTO»

SEA - VIA TEOCRITO, 48 - 20128 MILANO

La nazionale jr. di atletica

La presidenza della federazione italiana di atletica leggera ha così formato la rappresentativa nazionale juniores maschile che parteciperà all'incontro triangolare con Jugoslavia e Romania il 16 agosto prossimo a Udine: 100, 200 e 4 x 100: Abeti, Bega, Fabbi, Masia, Montonati, Ostani, Tedeschi; 400 e 4 x 400: Dezen, Ghezzi, Poli, Previde, Stanchi, Traehelio; 800: Arcioni, Bonetti; 1.500: Demaldè, Marietta; 3.000: Riolo e Turco; 110 ostacoli: Acerbi e Mori; 400 ostacoli: Cerullo e Martinello; 1.500 siepi: Di Nucci e Taddei; Alto: Armoni e Azzaro; Lungo: Cassin e Lazzarotti; Triplo: Ferrari e Fontanella; Asta: Cautz e Franchi; Peso: Composti e Filipponi; Disco: Filipponi e Sorato; Giavellotto: De Franzoni e Vesentini; Martello:

SUPERCASA '67

25 Luglio - 21 Agosto.

sconti e comode rate per chi acquista o prenota ora . . .

è l'occasione per chi si sposa, rinnova o completa la casa.

SUPERMERCATO MOBILI

ROMA - Eur

P.zza Marconi Grattacielo Italia

studio vit bologna.

I GIOCHI ★ I GIOCHI ★ I GIOCHI ★ I GIOCHI

DAMA

PROBLEMA di Remo Cipolli

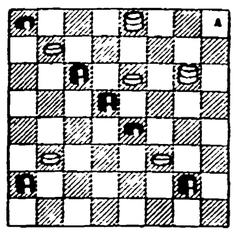

Il Bianco muove e vince in cinque mosse

PROBLEMA di Remo Cipolli

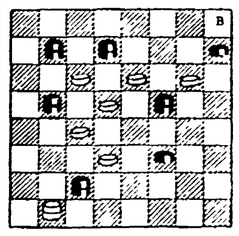

Il Bianco muove e vince in sette mosse

PROBLEMA di Remo Cipolli

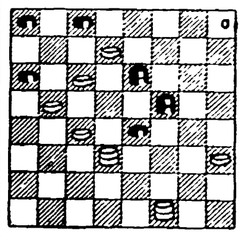

Il Bianco muove e vince

SOLUZIONE: 29 25, 26 19, 25 29, 19 10, 29 25, 6 13, 25 21, 13 18, 15 6, 18 11, 25 29, 11 18 e vince. Un bel simpatico e solitario in cui solo [illegible] dopo la seconda pedina [illegible] per la [illegible] al [illegible] e vince. Con questa [illegible] la [illegible] che [illegible] la [illegible] [illegible] [illegible]