

MATERA: forte denuncia del PCI

Il Comune completamente paralizzato per la crisi del centro-sinistra

Fallita l'alleanza DC-PSU — S'impone un netto e risoluto cambiamento di schieramenti e d'indirizzi politici

MATERA, 21. I comitati direttivi delle sezioni ed il gruppo consiliare del PCI al Comune di Matera si sono riuniti congiuntamente per un esame degli ultimi sviluppi della crisi comunale...

no addirittura proposti la "ristrutturazione socio-economica" della città. Non a caso i socialisti, oggi, parlano apertamente ed amaramente di delusioni, pur cercando nel contempo un capro espiatorio...

insieme rappresentano 19 consiglieri su 40, di cui 13 comunisti, contro i 17 della DC. Il gruppo consiliare del PCI intanto ha deciso di chiedere la immediata convocazione del Consiglio comunale...

D. Notarangelo

Da parte del Comune

Nuove scuole costruite ad Arezzo

Alcune sono già in fase avanzata

Dalla nostra redazione AREZZO, 21

L'anno scolastico che tra non molte settimane avrà inizio troverà probabilmente una disponibilità di aule e di attrezzature abbastanza migliorata rispetto alla situazione precedente...

già programmata ma ostacolata ancora dalle mille difficoltà burocratiche e in questo caso anche politiche...

f. g.

L'ARNO DELL'ALLUVIONE

Da Rassina a Montevarchi le rive sono prive degli argini

Nell'aretino l'Arno è ormai un'immensa pietraia - Dopo gli allagamenti il diluvio del Genio Civile e delle banche



A Rassina, come si può vedere nella foto, enormi massi ingombrano il letto del fiume.

L'Arno nell'aretino è ormai un'immensa cava di pietre. Il letto è un tutt'uno con le rive devastate prive di argini e segnate da profonde voragini che hanno fagocitato in più punti i piani delle strade che le costeggiano...

frontare globalmente i problemi della bonifica idraulica del Valdarno e di tutto il bacino dell'Arno. Deve essere approntato un piano che non sia soltanto di bonifica e di regolazione delle acque...

E qui emerge un altro punto dolente. Il fiume, infatti, è classificato di terza, di seconda e a volte di quarta categoria per cui si pone con forza l'esigenza di una unificazione del suo corso per dare una priorità ed una uniformità agli interventi...

dell'Arno e dei suoi affluenti è scaturita la tragedia di novembre. E' stato istituito lo Ispettorato superiore del Genio Civile per l'Arno...

Giorgio Sgherri

SPOLETO

Messa a punto sul Consorzio per l'area di sviluppo industriale

SPOLETO, 21. Una importante messa a punto sulla situazione del Consorzio per l'area di sviluppo industriale della valle spoletina, è contenuta in una nota stampa, stilata dal geom. Lino Luchetti, ex-consigliere provinciale e comunale di Spoleto per la DC...

«A Matera il centro-sinistra — afferma poi il documento — non ha fatto assolutamente nulla di più e di diverso, se non peggio, di quanto non abbia fatto altrove...

«S'impone quindi un netto e risoluto cambiamento di schieramenti e di indirizzi politici che potranno essere ricercati in alcuni documenti...

ROSIGNANO MARITTIMO

BROGLI DEI «BONOMIANI» PER LE MUTUE CONTADINE

Colpito da una scarica elettrica

Tragica morte di un bambino a Cetona

Dalla nostra redazione SIENA, 21

Un bambino di 5 anni, Stefano Castrini, figlio del compagno Dino Castrini, assessore del PSUP al Comune di Cetona, ha perduto la vita in tragiche circostanze...

piccolo Stefano, il quale, nonostante le pronte cure cui veniva sottoposto, giungeva a cadere all'ambulatorio del medico.

Cancellati dagli elenchi 62 coltivatori diretti

Dalla nostra redazione LIVORNO, 21

La prossima consultazione elettorale per il rinnovo della Cassa mutua dei coltivatori diretti in alcuni comuni della provincia, ha messo in movimento l'apparato della «bonomiana», che tenta con tutti i mezzi di impedire elezioni democratiche e l'affermazione delle liste dell'Alleanza...

Dove è impossibile strappare le delingenti ai coltivatori diretti, «convincheranno» a votare per gli uomini della «bonomiana»...

e. z.

PONTERERA vennero distrutti dall'alluvione di novembre

Non ci sono i fondi per i giardini della Montagnola

Dal nostro corrispondente

PONTERERA, 21. E' stata una lunga e laboriosa battaglia, estremamente difficile, la linea ferroviaria che attraversa la soluzione comunale per assicurare il collegamento fra le due zone del centro urbano...

sta chiuso per i numerosi treni che transitano sulla linea Livorno-Firenze.

tato continuamente una rapida «scure» dei vari consueti dov'è tuttavia delle proroghe a cui cedere che il nuovo cavalcavia rispondeva alle esigenze da esso indicate...

Venne compiuto dal «Messaggero»

L'Aquila: interrogato dal PCI il Sindaco per il falso contro l'URSS

LAQUILA, 21. E' ancora viva in città l'indignazione per il teppistico atto consumato a danno della nazionale sovietica di pallavolo con il falso appello sul «Messaggero» del 13 agosto.

«Sarebbe oltremodo opportuno, e speriamo che ciò sia già stato fatto per spontanea iniziativa — conclude l'interrogazione del PCI — che l'Amministrazione compisse un passo verso l'Ambasciata dell'URSS a Roma, con l'intendimento di chiarire i fatti e di partecipare alle autorità sovietiche il rammarico della città per l'increscioso incidente».

COMUNICATO

PESCARA, 21. Il comitato organizzatore del Festival provinciale dell'Unità svoltosi a Loreto Aprutino comunica che i biglietti vincenti della lotteria di due «Fiat Nuova 500», estratti nei giorni 12-8 e 12-8-47 sono rispettivamente i seguenti n. 2378 e n. 2317.

Presso il cavalcavia ci sono i giardini della Montagnola. Fu in quella zona che la furia delle acque dell'Era, a novembre 1966, ebbe a meglio sugli argini del fiume e scaraventò un mare di acqua e di fango nel centro urbano, distruggendo tutto. Ci è stato detto che i fondi per la sistemazione dei giardini della Montagnola, unica zona di verde della città, non sono stati ancora accreditati al Comune di Pontederà.

Forse non sarebbe male che una parte dei giardini restasse «contesa» cioè sotto controllo degli, quasi ad un anno di distanza, per ricordare a tutti con quanta irreverenza le acque del fiume rovinarono sulla città, almeno fino a quanto lo Stato non avrà provveduto ad eliminare le cause che provocarono l'alluvione e che sono da ricercarsi in una mancata politica di contenimento delle acque del fiume a monte e nel continuo abbandono da parte dei contadini dei fondi rustici della Valdara a causa di un'economia agricola che si sta disgregando.

Tuttavia i pontederesi, supposto che la furia delle acque possa essere controllata nel prossimo futuro, hanno diritto a riavere i loro giardini, costruiti in anni ed anni di paziente lavoro, per cui i fondi occorrenti per il loro ripristino ed eventualmente per ampliarli fino alla zona di via Roma, consentendo l'accesso anche dal centro cittadino, rappresenterebbe il saldo di un conto in sospeso dello Stato con una città che dopo le distruzioni della guerra nazifascista ha subito anche quella dell'anno in periodo di «centro-sinistra».

Ivo Ferrucci

La campagna della stampa comunista

Grande folla al Festival intercomunale di Orvieto

Riuscita anche la festa di Rocca di S. Zenone. Otto sezioni del Ternino al 100 per cento nella sottoscrizione

Le feste dell'Unità nel Barese

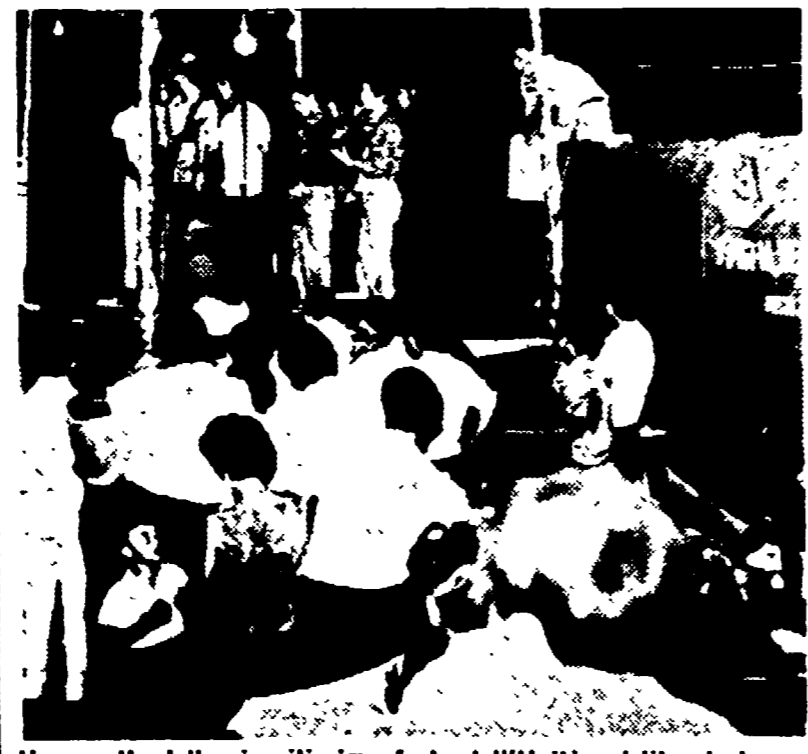

Un aspetto della riuscitissima festa dell'Unità nel litorale barese di «Fesca», una delle orchestre mentre si esibisce

TERNI, 21. Centinaia di lavoratori hanno affollato le due feste de l'Unità in programma per questa domenica, 20 agosto in provincia di Terni: al Festival intercomunale di Orvieto ed a quello di Rocca S. Zenone...

Ad Orvieto dove sono state allestite Mostre de l'Unità e pannelli sui temi politici di fondo, con stand gastronomici, nel corso dello spettacolo del pomeriggio e nella serata danzante si è esibito Lord Walter del Clan di Celentano; hanno suonato i «Pipistrelli» e i «Gybi», ed hanno cantato Lary Crispì e Lelly.

A Rocca S. Zenone, prima dei diversi giochi si è svolta la Coppa de l'Unità di velocità, gara ciclistica riservata agli esordienti vinta dal GS Amleto Monti. Questi i risultati della gara: 1) Mauro Monti; 2) Sandro Casavacca del GS Viparo; 3) Pietro Brunotti; 4) Geuzino Casu; 5) ...

svigliano, Montecchio. Per la fine del mese altre sezioni si sono impegnate a raggiungere il 100% partecipando alla gara di emulazione per la quale la Federazione di Terni ha posto in palio 40 abbonamenti mensili a l'Unità.

Co. La.