

sette giorni: un fatto

Le ricevute del padrone di casa

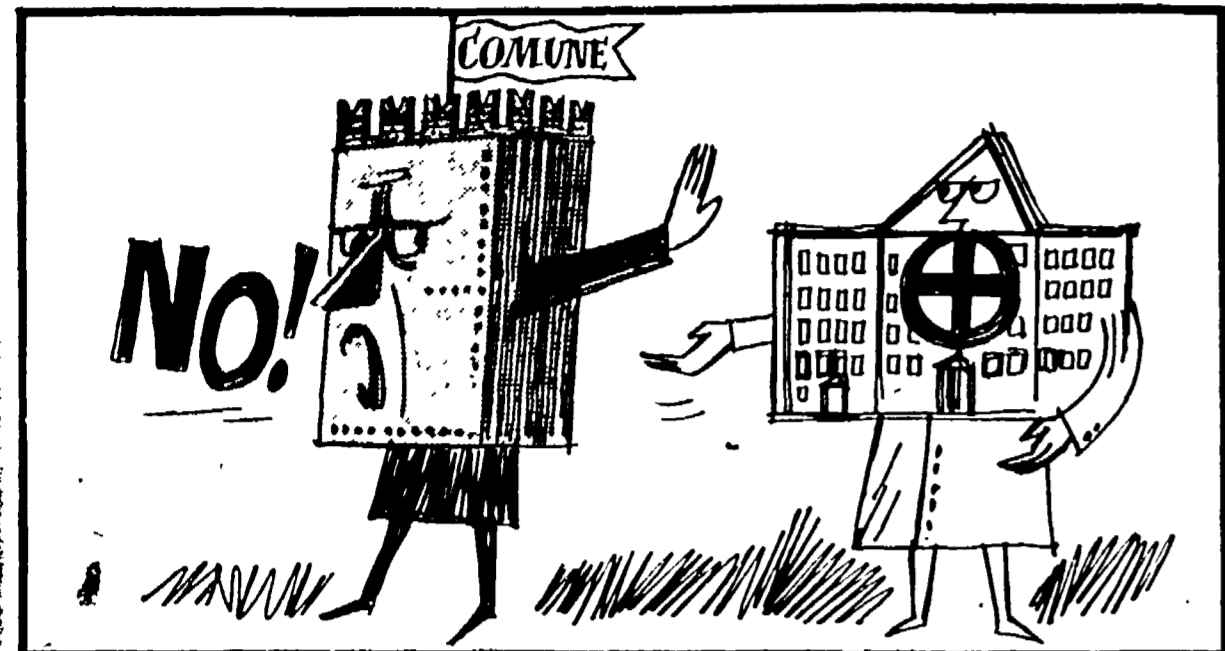

Dicono che l'arma segreta dei difensori di Petrucci sia un'equazione algebrica. Cioè: De Simone e gli altri avvocati sarebbero venuti che nella perizia esposta sui libri contabili dell'OMI...

Denunciati i massimi dirigenti dell'INCIS

Hanno «regalato» un supermarket da cento milioni



Villaggio Olimpico: dopo l'incriminazione di ventidue persone accusate di aver truffato circa un miliardo e mezzo nuovo esposto dell'ARCO alla Procura della Repubblica...

Ancora una denuncia per il Villaggio Olimpico, e stavolta, contro i massimi dirigenti dell'INCIS. L'hanno presentata i rappresentanti dell'ARCO (l'associazione degli inquilini del Villaggio)...

Montecitorio senza facciata

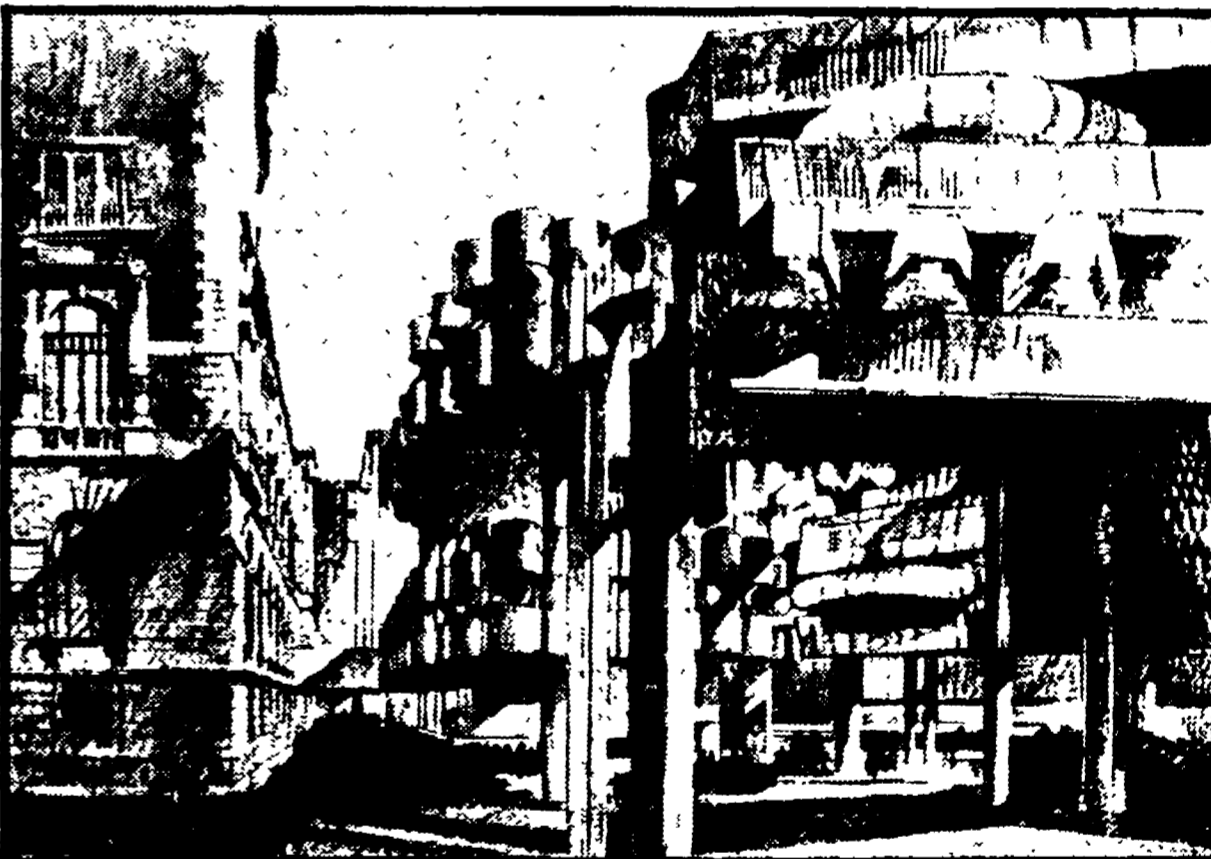
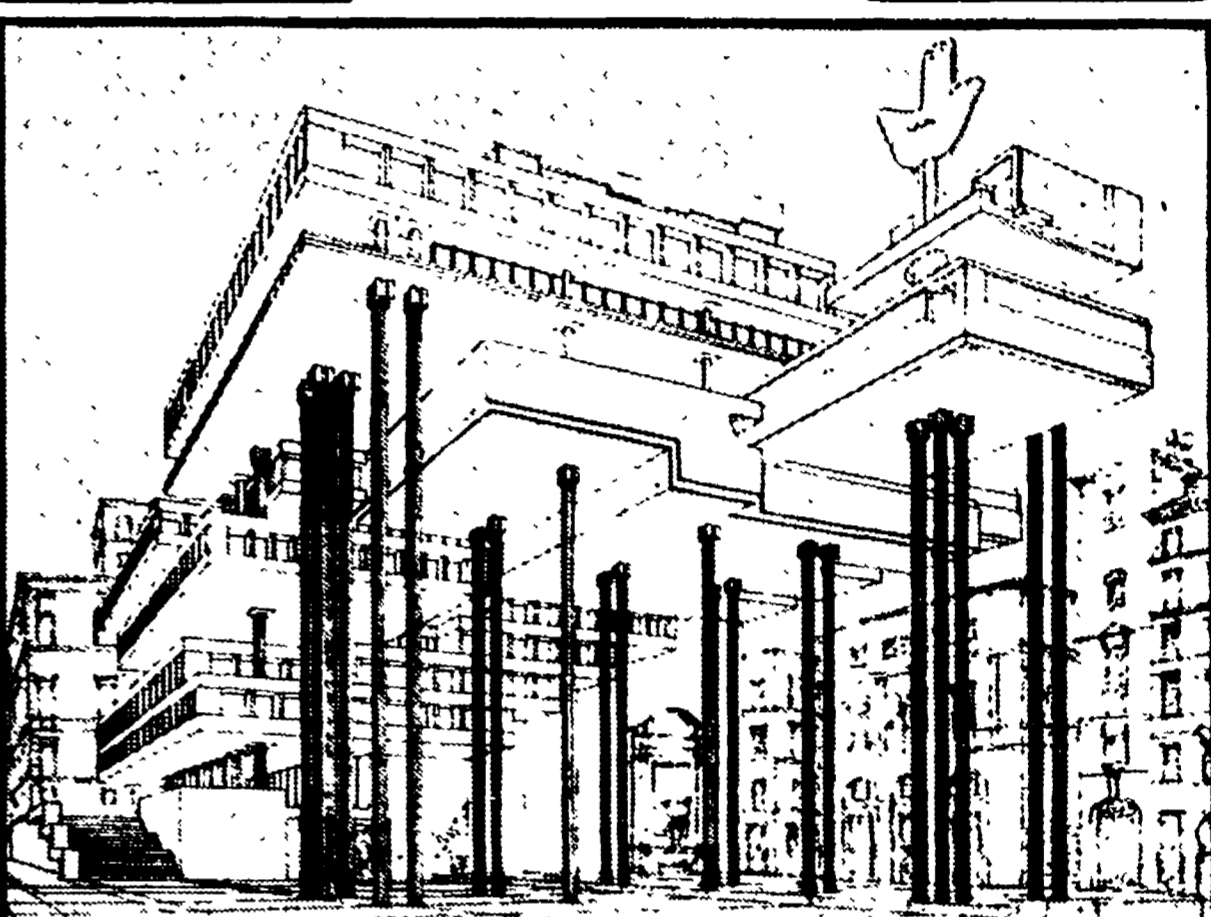

Nessuno dei progetti va bene

I sessantatré progetti elaborati per la costruzione di un palazzo da adibirsi a uffici e servizi della Camera dei deputati...

HA DECORSO BENIGNO ED E' IN FASE D'ESTINZIONE

Epidemia di congiuntivite: ma non preoccupa i medici

Alcuni casi si sono verificati anche tra il personale sanitario - Una lettera del direttore della clinica oculistica dell'Università al rettore

Epidemia di congiuntivite in città. Fortunatamente la malattia ha un decorso benigno ed è in fase di estinzione: i medici hanno precisato che si tratta di un tipo di congiuntivite infettiva come l'influenza, che passa da po a po un decorso di qualche giorno e che pertanto non deve preoccupare...

Il cemento sostituirà il legno nelle capriate dell'Argentina

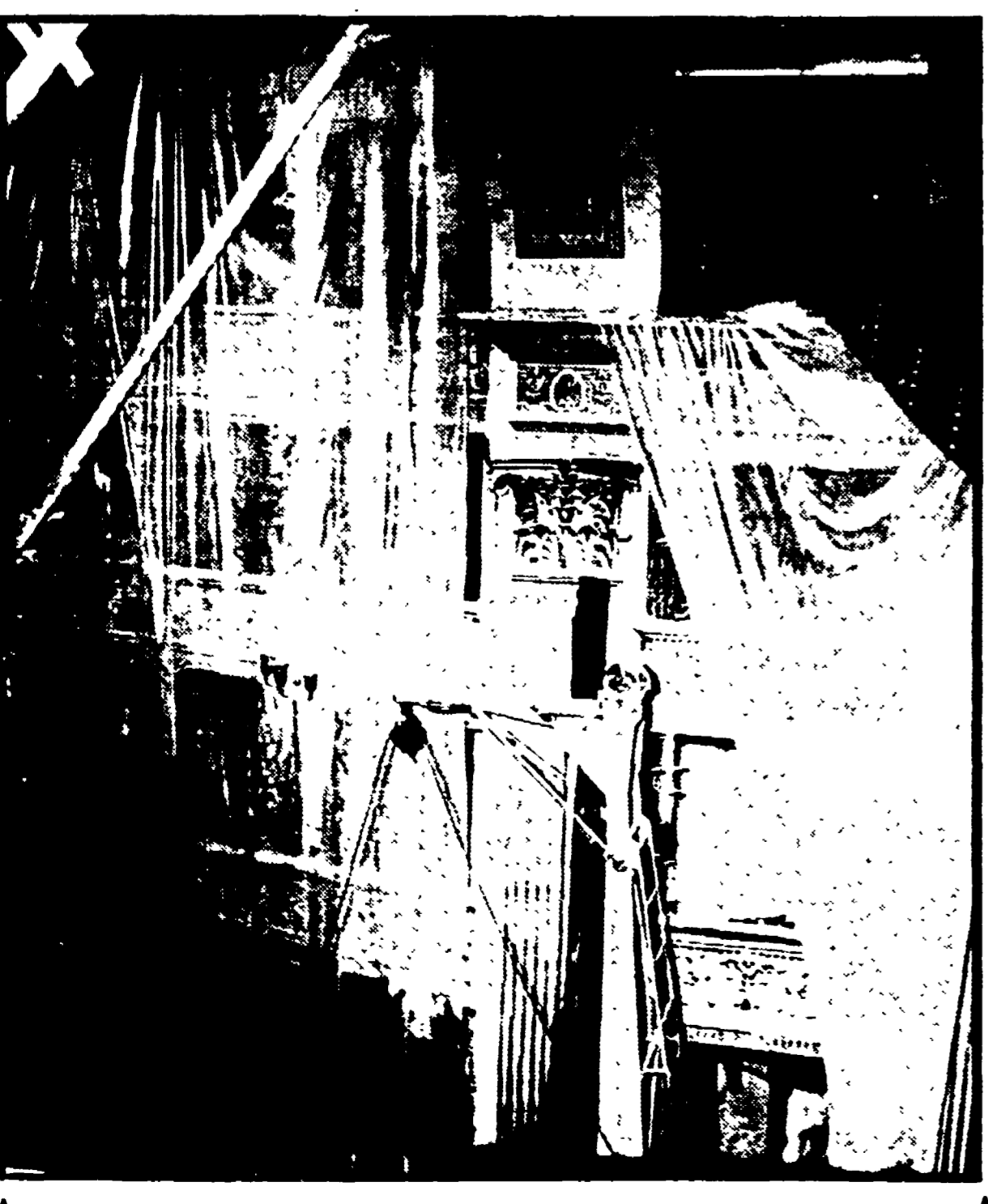

Questi restauri del teatro argentino non trovano pace: dopo la denuncia di «Italia nostra» sopraluoghi e riunioni si sono ripetuti a cascata in queste ultime settimane...

Grave lutto di Nino Franchellucci

Nella clinica Villa delle Querce a Senni è deceduta ieri la compagna Cesaria Pecchi, che da lungo tempo era affetta da un tumore al seno...

COMUNICATO L'INDUSTRIA ROMANA ARREDAMENTO

COMUNICA CHE VENERDI' 9 FEBBRAIO AVVERRA' LA CHIUSURA DELLA SEDE DI VENDITA DI VIA COLA DI RIENZO, 156 (ex cinema Palestrina) CAUSA DEMOLIZIONE FABBRICATO

- Prezzi di alcuni importanti articoli scontati del 55% CAMERA DA LETTO L. 198.000 SALOTTO meraviglioso L. 140.000 LUCIDA e opaca di gran pregio, STILE IMPERO, con marmo onice del Portogallo e specchiera dorata, lussuosa sistema L. 223.000 SALOTTO L. 68.000 LETTO REVER, DIVANO con DUE POLTRONE e DOPPIA RETE, tessuto pregiato a scotta L. 14.000 ECCEZIONALE! LAMPADARI (Boemia) bronzo e cristallo 12 fiamme L. 18.000 MERVAGLIOSI (Boemia) bronzo e cristallo 16 fiamme L. 18.000

DOPO VENERDI' 9 FEBBRAIO LA VENDITA CONTINUA IN FABBRICA Via del Quartaccio - Podere S. Giusto (Quarto km. esatto Via Boccea) dove tutti potranno acquistare a prezzi veramente eccezionali GRATIS - ARAZZI A TUTTI I VISITATORI DELLO STABILIMENTO - GRATIS

Ripopolamento faunistico

Nel quadro dell'attività svolta dal Comitato provinciale della caccia, per l'incremento del patrimonio faunistico nel territorio della nostra provincia, nei prossimi giorni avrà inizio l'immissione di capi riproduttori di selvaggina della specie fagiano, lepri, stamie e germani reali. L'operazione avverrà nelle località che presentano un habitat favorevole.