varieta'

Epigrammi

AMORI DC
Di molti amori
la DC è maestra
e tutti a destra.

COMIZI DEL PSU
Una bella attrice
vagamente infelice
qualche intellettuale
da Telegiornale,
assenti giustificati
operai e pensionati.

CAPOLAVORI DC: FIUMICINO
Al tempo degli dei
falsi e bugiardi
insieme ai dorotei
volarono i miliardi.

IL GRANDE CUORE DELLA DC
Il nostro cuore
è fatto a spicchi,
parole ai poveri
miliardi ai ricchi.

IL GIARDINO DELLA DC
Nel giardino
della diccì
alta cresce
l'erba « voglio »
del monopolio.

FRATELLANZA DC
Tutti gli uomini
ci sono fratelli
ma come insegnano
alla tivu
Agnelli e Costa
lo son di più.

LA PREOCCUPAZIONE DI MARIANO RUMOR
Dopo la « Mater
et Magistra »
anche la Chiesa
va un po' a sinistra.

LA BALLATA DEI CORVI DC
Noi siamo pii
noi siam devoti
cerchiamo soldi
cerchiamo voti,
a Porto Tolle
oppure a Imperia
sulla miseria.
Noi siamo balde
truppe d'assalto
siamo i marines
del subappalto,
da ogni tipo
di sofferenza
cerchiamo voti
di preferenza,
di modo che
la povertà
ai ricchi aumenti
la libertà.

LA PROFEZIA DOROTEA SI E' AVVERATA
E tu sarai con noi, Pietro,
prima che il gallo canti
tre volte sull' « Avanti! ».

I BOTTONI
Nell'area dorotea
i lucidi bottoni
fan ricca la livrea.

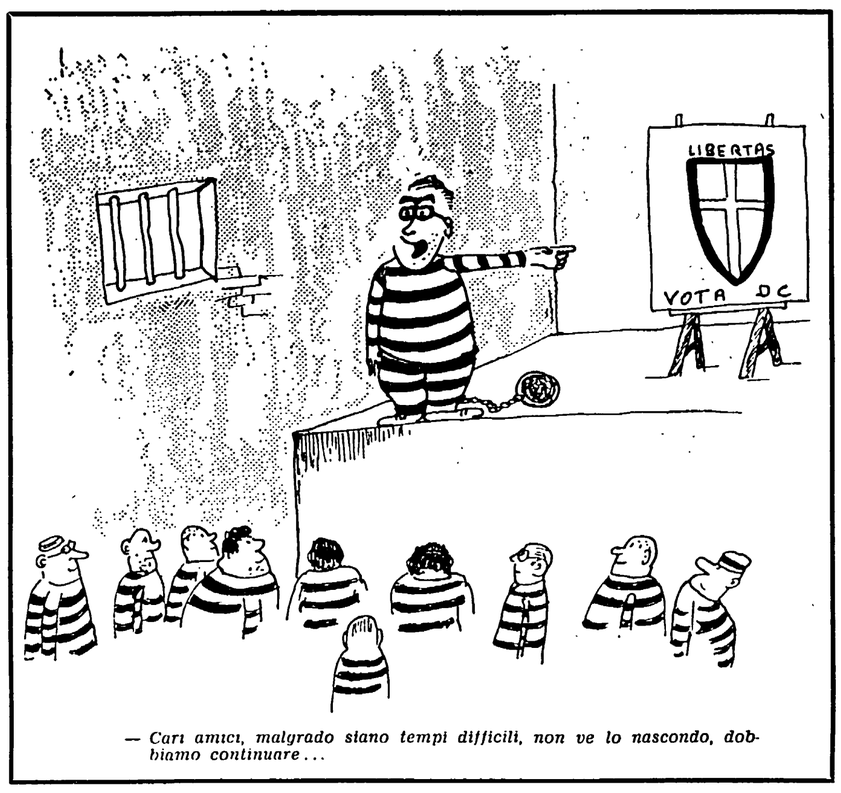

— *Cari amici, malgrado siano tempi difficili, non ve lo nascondo, dobbiamo continuare...*

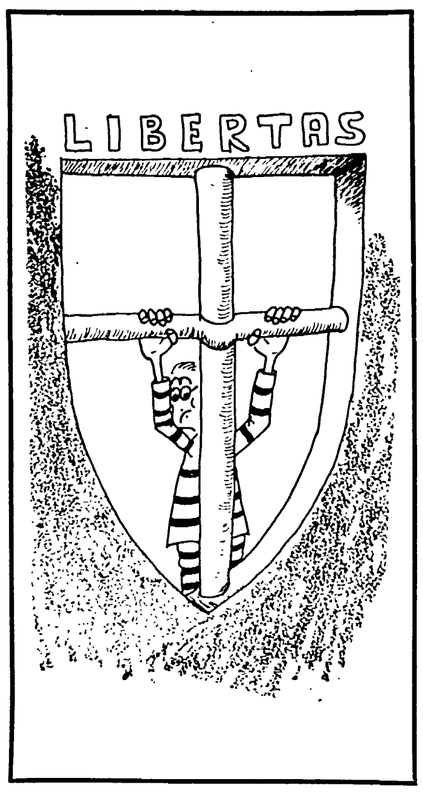

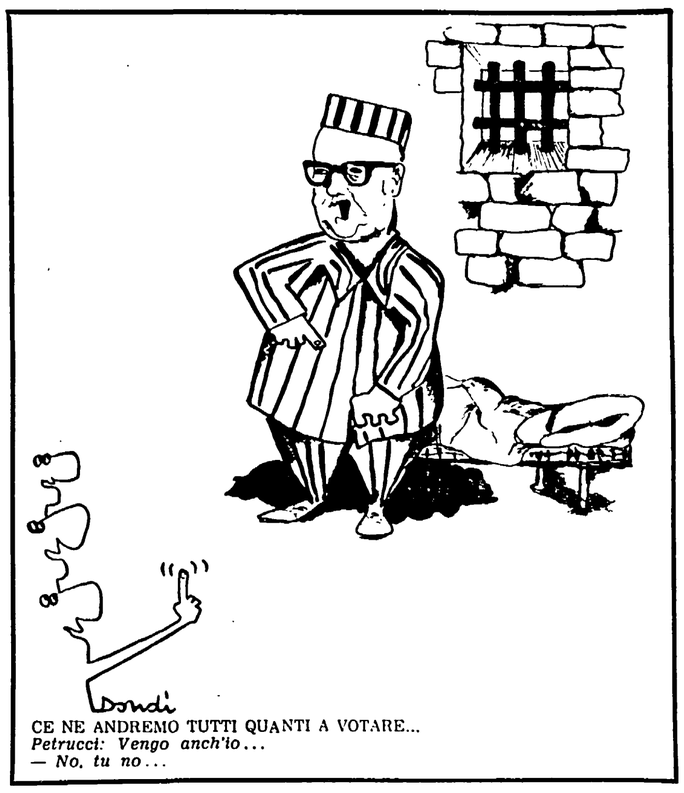

CE NE ANDREMO TUTTI QUANTI A VOTARE...
Petrucci: Vengo anch'io...
— No, tu no...

FRANCOBOLLI ELETTORALI

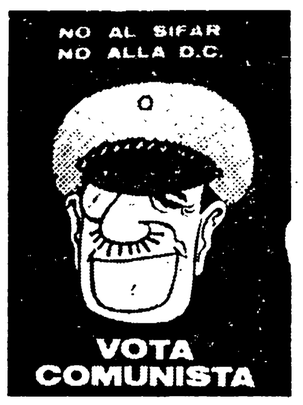

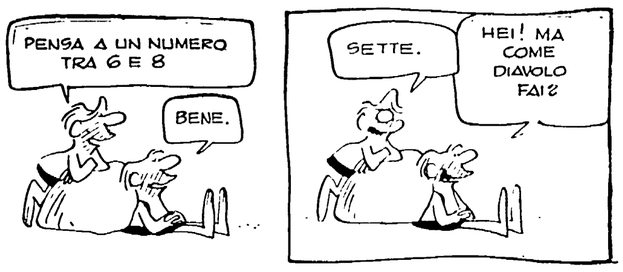

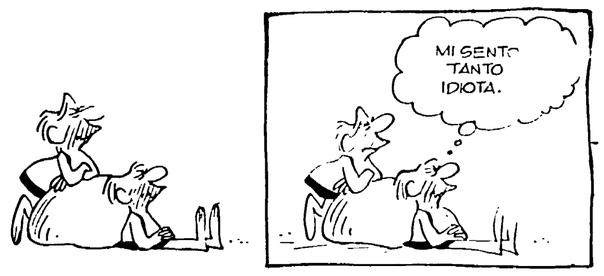

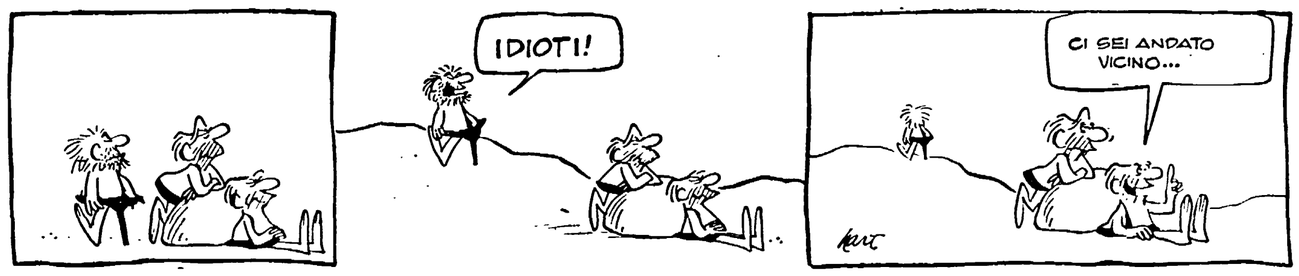

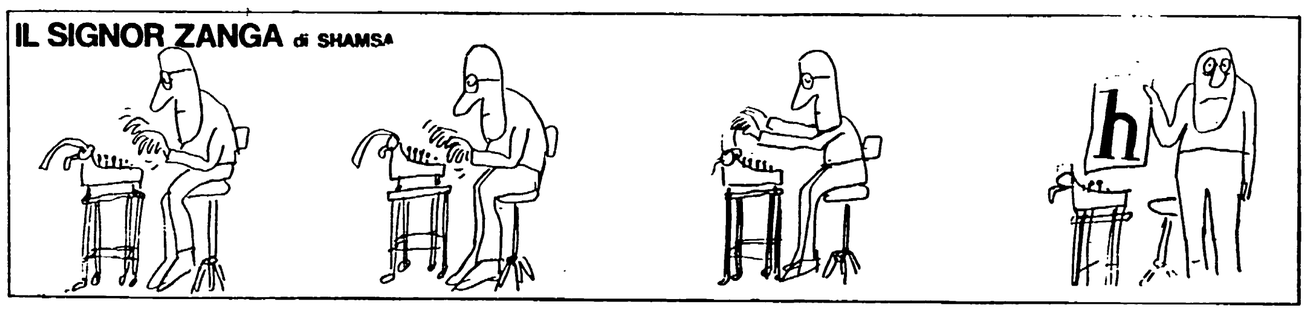

Cruciverba

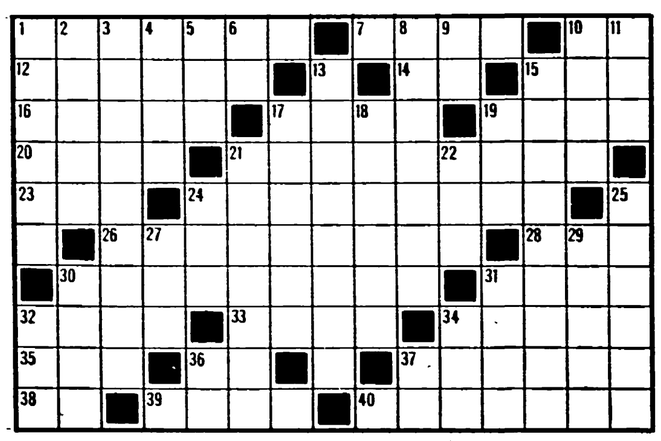

Orizzontali: 1) regione della Palestina; 7) prima della fine; 10) iniziali di Fabrizi; 12) Metallo della famiglia del platino; 14) affermazione straniera; 15) metallo biondo; 16) l'ammontare degli interessi; 17) scarsa, insufficiente; 19) prima del vate; 20) famoso collegio inglese; 21) casa di cura, 23) preposizione articolata, 24) le arterie che portano il sangue al cuore, 26) manovra la macchina da presa, 28) nazionale in breve, 30) spinge all'azione, 31) privi di luce, oscuri, 32) e indispensabile alla vita; 33) l'attore Bramieri; 34) astronomo e fisico francese; 35) altare pagano; 36) istituì una fondazione per l'assegnazione di un noto premio (iniz.); 37) antica famiglia spagnola; 38) il dio del sole presso gli egizi; 39) antica marca d'auto, 40) roccia cristallina a struttura granulare

Verticali: 1) le ninfe del mare che ammaliavano i naviganti; 2) solcate dal vomere, dissodate; 3) il complesso delle leggende dell'antichità; 4) porto commerciale della penisola arabica; 5) città del Brasile; 6) la prima persona; 8) aprire la bocca per parlare; 9) nota musicale; 10) celebre eresiarca alessandrino; 11) Arnoldo attore; 13) uniforme, privo di varietà; 15) lo sono i popoli asiatici; 17) vi scivola la nave durante il varo; 18) come un uccello dal bel canto; 19) il partito di La Malfa; 21) il Feudo dei Lupi in provincia di Parma; 22) trascorrono lente per chi aspetta; 24) questo a Parigi, 25) fannullone, inoperoso; 27) religiosa, timorata; 29) il gergo della mala vita; 30) pegno di garanzia; 31) nome di tre isole dell'Irlanda; 32) fiume svizzero; 34) il nome della Gardner; 36) associazione calcistica; 37) iniziali di Rabagliati.

Dama

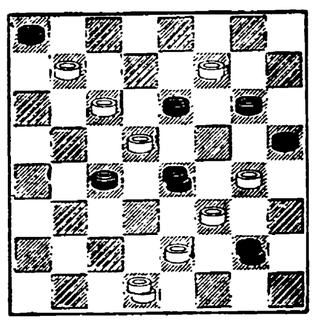

Problema di Dino Frau

Il bianco muove e vince in sei mosse

La soluzione del problema di Mario Dolfi (domenica 28 aprile) è: 14-11, 7-5; 22-18, 29-13; 6-2, 15-22; 2-20, 8-15; 20-11 e vince.

La soluzione del problema di Remo Prangioni (pubblicata domenica 5 maggio soltanto in alcune edizioni dell'*Unità*) è: 18-13, 26-17; 19-15, 12-19; 20-15, 27-20; 14-16, 32-23; 15-6, 5-14; 16-20, 17-3; 20-4 e vince.

SOLUZIONE

Orizzontali: 1) Samarra; 7) ette; 10) AF; 12) litdio; 14) la; 15) oro; 16) rateo; 17) pocs; 19) pria; 20) Eton; 21) sanatorio; 23) del; 24) coronarie; 26) operatore; 28) nazi; 30) agitatore; 31) atri; 32) aria; 33) Gino; 34) Arago; 35) ara; 36) AN; 37) Avalos; 38) Ra; 39) SCAT; 40) granito.

Verticali: 1) sirene; 2) arate; 3) mitologia; 4) Aden; 5) Rio; 6) io; 8) ha lare; 9) la; 10) Alto; 11) Foa; 13) monotono; 15) orientali; 17) parati; 18) canoro; 19) PRI; 21) Norgna; 22) ore; 24) cet; 25) ozioso; 27) pia; 29) arpot; 30) arra; 31) Aran; 33) Aar; 34) Ava; 36) ac; 37) AR.