Offerta dai comunisti fiorentini

Una sede per i compagni di S. Margherita Belice

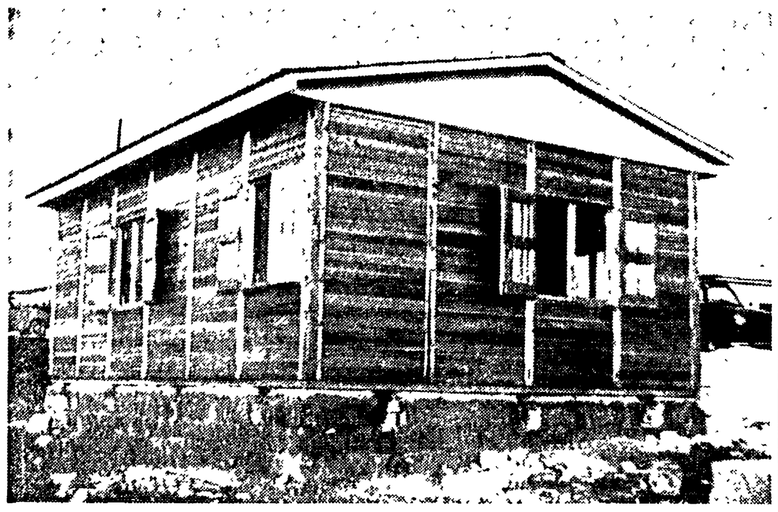

La Federazione fiorentina del PCI, attraverso una sottoscrizione di tutti i compagni, ha acquistato due case prefabbricate da inviare nelle zone terremotate di S. Margherita Belice per ospitare le case del PCI della zona. Le due case (una è riprodotta nella foto) sono state già donate ai compagni siciliani delle zone colpite dal terremoto.

Frana il Maggio Musicale

Clamoroso fiasco di «Otello» al Comunale

Fiasco di «Otello» al Comunale: quella che doveva essere l'opera clou, si è trasformata in una vera e propria gazzarra che non è degenerata solo per il buon senso e la maturità dei fiorentini i quali, dopo avere rimbeccato lo pseudo tenore (certo Arturo Sergi, italo-americano) per l'offesa costante che faceva allo spartito verdiano, hanno costretto il maestro Edward Downes ad attendere più di dieci minuti prima della ripresa del terzo atto sotto il mitragliamento di battute salaci.

L'antefatto è noto: doveva venire il celebre Vichers, ma all'ultimo momento il tenore canadese si è ammalato (ma sarà poi vero?) ed ha lasciato con un palmo di naso i dirigenti del Maggio. L'opera è stata rinviata, ma perdurando l'indisposizione di Vichers si è pescato il sostituto nel tenore Del Bianco (poi scartato per la pochezza della voce) finché la scelta è caduta su questo americano tanto tronfio quanto inadatto a cantare.

Che pena! I fiorentini, attaccati al loro teatro ed al Maggio, si sono sentiti offesi da questa indecorosa edizione e hanno cominciato a rumoreggiare sempre più apertamente. Le battute impietose hanno solcato il silenzio della sala: «Gassman l'avrebbe fatto meglio!». Oppure: «Povero Verdi», e ancora: «Ma chi ti ha chiamato?»

Le responsabilità, com'è ovvio affondano le radici ben al di là di questo imprudente corista del Metropolitan: tutto lo spettacolo è stato scadente. La direzione ha trasformato l'orchestra in una banda forsennata il cui solo merito era quello di coprire gli urlacci dei povero «moro» (qualunque riferimento è casuale) la Ligabue si è dignitosamente salvata con l'«Ave Maria», ed anche Bruscantini è apparso un Jago sfocato. Ma per tutti ci deve essere l'ammenda di trovarsi in una situazione psicologica penosa che ha costretto una parte del pubblico ad abbandonare lo spettacolo prima del termine.

L'episodio è così grave che chiama in causa la direzione artistica (ma come hanno fatto a non capire che tutto sarebbe andato a rotoli?) e sopratutto la sovrintendenza. E', in una parola, il «paonismo» che sta facendo acqua perché fondato su una linea equivoca che punta tutto sugli elementi divistici senza curarsi della sostanza culturale che ha reso celebre ed originale il Maggio.

Invece il Maggio 1968, il Maggio del centro sinistra, sta naufragando paurosamente. Non bastano a tenerlo in piedi le luci multicolori ed i pannelli svettanti messi davanti al teatro come se si trattasse di un saloon di Las Vegas. Dietro quelle luci c'è solo il vuoto culturale ed artistico. I fischi dell'altra sera hanno dimostrato che è l'ora di cambiare.

FARMACIE DI TURNO

Turno settimanale e festivo (Orario ininterrotto 8,30-20): Via Martelli 36r. Astrua-Delfanti; Via Alfani 75r. Boncompagni; Piazza S. M. Nuova 1r. S. Maria Nuova; Via Ariento 87r. Del Mercato Centrale; Via XXVII Aprile 23r. Pastacaldi; Via della Scala 49r. Paglicci; Via Vigna Nuova 54r. S. Giorgio; Via Porta S. Maria 39r. Al Ponte Vecchio; Via Castellani 5r. Logge del Grano; Via Pietrapiana 83r. Canto alle Rondini; Borgo Pinti 76-78r. Novellini; Via D. Cirillo 9r. (Angolo Via Faentina) Stabellini; Via Signorini 58 Comunale 16; Via Gioberti 117r. Ninci; Via G. D'Annunzio 76 Di Coverciano; Via G. F. Pagnini 17r. Zanobini; Via R. Giuliani 103r. Di Castello; Viale Guidoni 89r. Comunale n. 8; Via Ponte alle Mosse 46r. Antica Vietti; Borgognissanti 40r. S. G. di Dio; Via Pisana 195r. Di Legnaia; Via Serragli 47r. Ferrero; Borgo S. Frediano 151r. Tognazzi; Via G. P. Orsini 27r. Morelli.

Farmacie di servizio notturno: Piazza S. Giovanni 20r. Taverna; Piazza S. M. Nuova 1r. S. Maria Nuova; Via Ginori 50r. Codecà; Via della Scala 49r. Paglicci; Via Serragli 4r. Comunale n. 1; Piazza Dalmazia 24r. Di Rifredi; Via G. P. Orsini 27r. Morelli; Via di Brozzi 38r. Paoletti; Piazza Isolotto 5r. Comunale n. 5; Viale Calatafimi 2-a Comunale n. 6; Borgognissanti 40r. S. G. di Dio; Piazza delle Cure 2r. Della Nave; Via G. P. Orsini 107r. Cortesi; Via Senese 206r. Del Galluzzo; Viale Guidoni 89r. Comunale n. 8;

Farmacie con servizio festivo (ore 8,30-13) Sabato pomeriggio aperto Servizio notturno a chiamata: Brozzi - Paoletti; Peretola - Lazzeri; Galluzzo - Del Galluzzo; Trespiano - S. Lucia.

Il turno n. 2 è valido anche il giorno 23 maggio, festa dell'Ascensione.

AVVISI SANITARI

Dott. MAGLIETTA
Disfunzioni sessuali
SPECIALISTA
malattie dei capelli
pelle veneree
VIA ORIUOLO, 49 - Tel. 298.971

IGEA MARINA
Hotel International
VIALE PINZON, 74

BELLARIA
Hotel Mimosa
VIA ROVERETO, 5

PREZZI PER PENSIONE COMPLETA PER I DUE ALBERGHI
Maggio - giugno e dal 26 agosto in poi L. 1.700
Dal 1° luglio al 3 agosto L. 2.300
Dal 4 agosto al 25 agosto L. 2.800
Costruzione sul mare
Sale di soggiorno, bar televisione, autoparco
A 70 metri dal mare
Sala di soggiorno, bar, televisione ascensore - Tutte le stanze con balcone - Garage, autoparco
Informazioni e prenotazioni: U.D.I. - Direzione Alberghi - Piazzetta Foschini 4 FERRARA

al «CRISTALLO»
RISTORANTE - PIZZERIA - TAVOLA CALDA
Troverete un ambiente accogliente per soddisfare i Vostri gusti gastronomici!
PIAZZA STAZIONE 42-45 R. FIRENZE

al farmacista chiedete
ROGÉ
PASTOR FARINA
L. 130 (ACIS 11722)

SCHERMI E RIBALTE

TEATRI

FIRENZE TEATRO (Via dell'Oriuolo 31)
Alle 21,30: «Sull'ala e al tabarin» speciali di Alfredo Bianchini Al pianoforte Maria Italia Biagi. (Per gli abbonati di Firenze Teatro è valido il tagliando n. 5).

CINEMA

Prime visioni

ADRIANO (Via Romagnosi - Tel. 483.607)
I verdi anni della nostra vita
ALHAMBRA (Piazza Beccaria - Tel. 663.611)
I verdi anni della nostra vita
ARISTON (Piazza Ottaviani - Tel 287.834)
L'armata Brancaleone, con V. Gassman SA ✦✦
ARLECCHINO (Via de Bardi Tel. 284.332)
Relazioni proibite, con G. Bjornstrand (VM 18) DR ✦
CAPITOL (Via Castellani Tel. 272.320)
Una meravigliosa realtà
EDISON (Piazza Repubblica - Tel. 23.110)
Il vecchio e il bambino, con M. Simon DR ✦✦✦
EXCELSIOR (Via Cerretani - Tel 272.798)
Seduto alla sua destra
GAMBRINUS (Via Brunelleschi Tel 275.112)
Helga DO ✦✦
MODERNISSIMO (T. 275.954)
Io, una donna
ODEON (Via dei Sassetti - Tel. 24.068)
Grazie zia, con L. Gastoni (VM 18) DR ✦✦✦
PRINCIPE (Via Cavour - Telefono 575.891)
Il mio sangue brucia
ASTOR (Tel. 222.388)
I due salumieri (L'oro del mondo), con Al Bano S ✦
ASTORIA (Tel. 663.945)
Brutti di notte, con Franchi-Ingrassia C ✦
AURORA (Via Pacinotti - Telefono 50.401)
Il verde prato dell'amore, con J.C. Druot (VM 18) DR ✦✦✦
AZZURRI (Via Petrella - Telefono 33.102)
Killer Kid, con A. Steffen A ✦
CASA DEL POPOLO (Castello)
I lunghi giorni della vendetta, con G. Gemma A ✦
CINEMA NUOVO (Galluzzo - Tel 289.505)
L'ora delle pistole, con J. Garner A ✦✦
CRISTALLO (Piazza Beccaria - Tel. 666.552)
Il sesso degli angeli, con R. Dexter (VM 18) DR ✦
EDEN (Via F. Cavallotti Telefono 225.643)
Io, due ville e 4 scocciatori, con C. Brasseur C ✦
FIORELLA (Tel 660.240)
L'ora delle pistole, con J. Garner A ✦✦
FLORA SALA (Piazza Dalmazia Tel. 470.101)
Marinai in coperta, con L. Tony S ✦
FLORA SALONE (Piazza Dalmazia - Tel. 470.101)
Squadra omicidi sparate a vista, con R. Widmark DR ✦
GARDENIA (Tel. 600.982)
Indovina chi viene a cena? con S Tracy DR ✦✦✦
GIARDINO COLONNA
Indovina chi viene a cena? con S. Tracy DR ✦✦✦
GOLDONI (Via del Serragli - Tel. 222.437)
Preparati la bara, con T. Hill (VM 14) A ✦
IDEALE (Tel. 50.706)
Preparati la bara, con T. Hill (VM 14) A ✦
IL PORTICO (Tel. 675.930)
Via dalla pazza folla, con J. Christie DR ✦✦
MARCONI (Tel. 680.644)
Preparati la bara, con T. Hill (VM 14) A ✦
NUOVO CINEMA (Figline Valdarno)
Femmina, con M. Darc (VM 16) S ✦
PUCCINI (Piazza Puccini Tel. 32.067)
Il giorno della civetta, con F. Nero DR ✦✦
STADIO (Tel. 50.913)
Il profeta, con V. Gassman SA ✦
UNIVERSALE (Tel. 226.196)
Blow-up, con D. Hemmings (VM 14) DR ✦✦✦

Seconde visioni

ALDEBARAN (Tel. 410.007)
Bambi DA ✦
APOLLO (Via Nazionale 41 Tel 270.049)
Camelot, con R. Harris M ✦
CAVOUR (Tel. 587.700)
Per il re, per la patria, per Susanna
COLUMBIA (Tel 272.178)
Il sapore del peccato
EOLO (Borgo San Frediano Tel 296.822)
Violenza per una monaca, con R. Schiaffino DR ✦
FULGOR (Via M. Finiguerra Tel 270.117)
Juana, la figlia della foresta vergine
GALILEO (Borgo Albizi Telefono 282.687)
Oggi a me, domani a te, con M. Ford A ✦
ITALIA (Via Nazionale - Telefono 21 069)
Al di là della legge, con L. Van Cleef A ✦
MANZONI (Tel. 366.808)
Banditi a Milano, con G. M. Volonté DR ✦✦
NAZIONALE (Via Cimatori Tel. 270.170)
Angelica e il gran sultano, con M. Mercier A ✦
NICCOLINI (Via Ricasoli - Tel 23.282)
I giovani tigri, con M. Malle A ✦
VITTORIA (Tel. 480.879)
Bambi DA ✦

Terze visioni

ALFIERI (Via M. del Popolo - Tel. 282.137)
La via del West, con K. Douglas A ✦✦
SUPERCINEMA (Via Cimatori 10 - Tel. 272.474)
La scuola della violenza, con S. Poitier DR ✦

DANCING

ANTELLA - CIRCOLO RICREATIVO (Bus 32 - Telef. 640.207)
Alle 16,30 e 21,30: danze nella caratteristica pista all'aperto. Suona il complesso «I Jaguars». In caso di pioggia, danze in sala
ASSOCIAZIONE CASA DEI POPOLO (Impruneta)
Alle 21 trattenimento danzante. Suona il complesso «Gli Stranieri». Canta «Tony».
IL PINO (Casa del Popolo - Ponte a Signa)
Tutti i sabati alle 21 e i festivi alle 16 danze Suonano i «Diamond's». Canta Ivan. Alle ore 16,30 pomeriggio danzante. Ore 21 night club dei giovani con giochi ed attrazioni.
BROZZI - DANCING «LA PALMA» (Bus 35 - Telefono 370691)
Tutti i giorni festivi ore 16,30 danze con il complesso «La Setta».
CASA DEL POPOLO MERCATALE VAL DI PESA
Alle 16,30 e 21,30: danze Suona il complesso «I Dakota»
CIRCOLO RICREATIVO CULTURALE S. DONNINO (Telefono 899.204 - Bus 35 e Saca)
Stasera alle 21,30 al dancing del circolo serata danzante con il complesso «I Jolly» Canta Tony.
DANCING «CORRA» (Piazza Acciaioli, 19 - Galluzzo - Bus 36-37).
Alle ore 16 e ore 21: danze, con «The Motowns», in seconda pedana «I Guerrieri».
MILLELUCI (Campi Bisenzio)
Alle ore 21,30 danze Suona il complesso «Athos Marini» e «I Tirrenici»

MODERNISSIMO
LA STORIA CONTURBANTE DI UNA GIOVANE DONNA ATTRATTA DAL RICHIAMO DEI SENSI E DEL SESSO
GRANDE SUCCESSO
FINALMENTE ANCHE IN ITALIA IL FILM SVEDESE PIÙ NUDO E MORBOSO DI TUTTI!

OGGI al PRINCIPE
COLOSSALE SUCCESSO

Vinod Pathak
presenta una esclusiva URANIA FILM
IL MIO SANGUE BRUCIA
ELENA NATHANAEL · SPIROS FOKAS
ANESTIS VLACHOS · ELLY FOTIOU
REGIA DI KOSTAS MANOUSSAKIS
SEVERAMENTE VIETATO ANNI 18

ALHAMBRA - ADRIANO
UN TRIONFALE SUCCESSO
La fotografia che QUINTO ALBICOCCO ha creato per meglio far capire tutta la squisita delicatezza del film l'ha fatto diventare un autentico capolavoro

Il film è tratto dal romanzo IL GRAN MEAULNES. ALAIN-FOURNIER pubblicato nella MEDUSA di MONDADORI
BRIGITTE FOSSEY
JEAN BLAISE · ALAIN LIBOLT
ALAIN NOURY · JULIETTE VILLARD
CHRISTIAN DE TILIERE
JEAN-GABRIEL ALBICOCCO
GILBERT DE GOLDSCHMIDT
DISTR. CORMONS - FILM

VIA DE' PUCCI VIA DE' PECORI
Alberti
DA QUASI UN SECOLO
DISCHI - ELETTRODOMESTICI
Radio TV - Hi-Fi Zenith
Macchine Necchi - Cicli Bianchi
VENDITE RATEALI

VACANZE LIETE

VISERBA/RIMINI - PENSIONE FIRENZE - Tel. 38 227 - Sul mare - Camere balconi - cucina romagnola - Bassa 1600 tutto compreso - Alta interpellateci - Cabine mare

RICCIONE - HOTEL ALFATAO - Tel. 42.006 - Nuovissimo - In zona tranquilla e centrale, non lontana dal mare. Buon trattamento - Autoparco - Pensione completa in camere con servizi privati ed acqua calda e fredda prezzo speciale per il mese di Giugno L 2 000 Interpellateci anche per luglio ed agosto

RICCIONE - PENSIONE SERAFINI - Tel. 42.108 - Moderna - vicina mare - tutti comforts - Giardino - Autoparco - Giugno-settembre 1600 - Dall'1 al 10 Luglio 1900 - Supplemento per camere con doccia, WC 200 tutto compreso

RIMINI / TORREPEDRERA - PENSIONE ROSATI - Telefono 38 254 - Diretta mare - Camere con e senza servizi - tutte con balcone vista mare - Cucina familiare - Parcheggio - cabina al mare - Bassa 1700-2000, tutto compreso Alta interpellateci

RIMINI - VILLA RAFFAELLI - Via del Giglio 23 - Telefono 25 762 - Comforts moderni - cucina genuina - abbondante - Bassa 1700, tutto compreso. Alta interpellateci.

MISANO MARE (Località Brasile) - PENSIONE ARGENTINA - Via Alberello - Tel 45.633. Nuovissima costruzione 1968 - Tutte le camere con doccia, servizi privati e balcone - Cucina casalinga - Trattamento familiare - Parcheggio coperto - Giugno e settembre L 1 800 - Luglio e agosto L 2 500-2 800 tutto compreso

RICCIONE - HOTEL EUROPA Via Orazio, 27 - Tel. 41.943. Nuovissimo - 50 m mare - Tutte camere servizi privati - Balconi - Ascensore - Bar - Giardino - Parcheggio - Trattamento eccellente - Giugno-sett. 1 800 - 1-15/7 3 000 - 16/7-25/8 3 500 tutto compreso

BELLARIA - PENSIONE ROSA CENTRALE - Tel. 44.103. Vicino al mare - ottimo trattamento - cucina casalinga - Parcheggio auto - Giugno-settembre 1 600 - Luglio 2 200 - Agosto 2.600 tutto compreso

MISANO MARE - LOCALITA BRASILE - Forlì - PENSIONE ESEDRA Tel 45 609 - vicina mare Cucina casalinga Balconi - tranquilla Maggio-giugno-sett 1400 - Luglio 2000 - Agosto 2500 tutto compreso - Sconti bambini Gestione propria giardino - parcheggio

RIMINI/MAREBELLO - PENSIONE CALDARI - Via Enna - Tel 30.512 - Vicinissima mare - ottimo trattamento - Bassa 1600 - Luglio 2300 - Agosto 2500 Direzione propria

PENSIONE GIAVOLUCCI Via Ferrara 1 RICCIONE
Giugno settembre Lire 1 500
Dal 1° al 15 luglio Lire 2 000
Dal 16 al 31 luglio Lire 2 200
Dal 1° al 20 agosto Lire 2 600
Dal 21 al 31 agosto Lire 2 000
tutto compreso - Sconto L 300 al giorno per bambini sino a 10 anni Gestione proprietaria (100 m mare)

TORREPEDRERA - PENSIONE DEL TIGLIO Tel 38 546 Conforts cucina familiare parcheggio Bassa 1500/1700 Alta 1900/2200 tutto compreso

VISERBA/RIMINI - HOTEL VASCO - Tel. 38 516 Sul mare - nuova costruzione - comforts moderni - ascensore - tutte camere doccia e balcone vista mare - ottimo trattamento - Giugno e dal 26/8 e settembre L 1800 - 1-15/7 L 2 500

RIMINI - PENSIONE ROBERTA - Tel 28.932 Pensioncina familiare, vicino mare - ottimo trattamento - cucina curata dalla proprietaria - giugno-settembre 1 700 - Luglio e dal 20-8 L 2 000 - tutto compreso - anche cabina al mare Gestione propria Sconti bambini

RIMINI - SOGGIORNO, VITTO ALLOGGIO, GIOVAGNOLI - Via Pascarella, 33 - Telefono 50.105. Vicino mare - Familiare - accogliente - giardino - trattamento eccellente - gestione proprietario - prezzi modicissimi - parcheggio Interpellateci

RICCIONE - PENSIONE MALU' - Via G. Bruno, 36 - Tel 42.657 - Vicina mare - Tranquilla - Camere con e senza servizi - Balconi - Parcheggio - Cucina romagnola - Dal 15 al 30 giugno-settembre L. 1 600-1 800 - Luglio 2 600-2 800 tutto compreso

RIMINI - RIVABELLA - HOTEL SARA Tel. 26977
Direttamente sul mare, moderno, signorile. Camere con e senza servizi privati. Balconi vista mare. Trattamento primordine Bassa 1.750-1.950 tutto compreso. Parcheggio coperto. Interpellateci per alta stagione.

LA MEDICEA
Via Canto de' Nelli 20/24 R. - Via Ariento 5/9 R — FIRENZE
PREZZI ECCEZIONALI ESTATE

Camicie per uomo	L. 1.500-2.000	in più
Camicette donna	L. 900 1.500	»
Abito tergital uomo	L. 15.000	»
Pantalone	L. 2.900	»
Abito comunione giovinetto	L. 15.000	
Camicie bambino	L. 900-1.300	»

PRIMA DI FARE I VS. ACQUISTI VISITATECI!
N.B. — L'ingresso da Via Canto de' Nelli è unico

MOBILI
COOPERATIVA FALEGNAMI CASTELFIORENTINO
MOSTRA PERMANENTE: VIA PIAVE, 11 - CASTELFIORENTINO (aperta anche i festivi)
VISITATECI! CAMERE DA LETTO - SALE - TINELLI - CUCINE