

Occupata da nove giorni la cartiera pistoiese

Solidarietà per gli operai della Cini

Dal nostro corrispondente PISTOIA, 12. Si sta rafforzando il movimento di solidarietà della popolazione della nostra provincia...

Lettere in Redazione

Studenti schedati e pedinati: non è legale

Riceviamo e pubblichiamo: Cara Unità, siamo un gruppo di studenti e riferiamo un fatto accaduto il giorno venerdì 7 giugno...

Castiglion d'Orcia

Matura la lotta contro la disoccupazione

Dal nostro corrispondente SIENA, 12. Castiglione d'Orcia è un comune di montagna e come tale, perlomeno, in provincia di Siena...

La politica degli anni del centrosinistra ha completamente trascurato la grave situazione di questi comuni di montagna...

Mo guadagno. Molte famiglie vivono (meglio sarebbe dire sopravvivono) con il poco che riescono a racimolare da una terra peraltro bisognosa di opere...

Due diversi modi di dare assistenza ai terremotati

Abbiamo da Palermo: Eccoli a confronto, due modi di concepire l'assistenza ai terremotati; di più: due modi di concepire la vita e la dignità delle vittime del disastro abbattutosi sulla Sicilia occidentale.



(lo ammettono, preoccupati, gli stessi operai montatori); il freddo sarà tremendo, questo inverno. E i sinistrali resteranno a lungo, in dentro, per lo meno cinque anni...

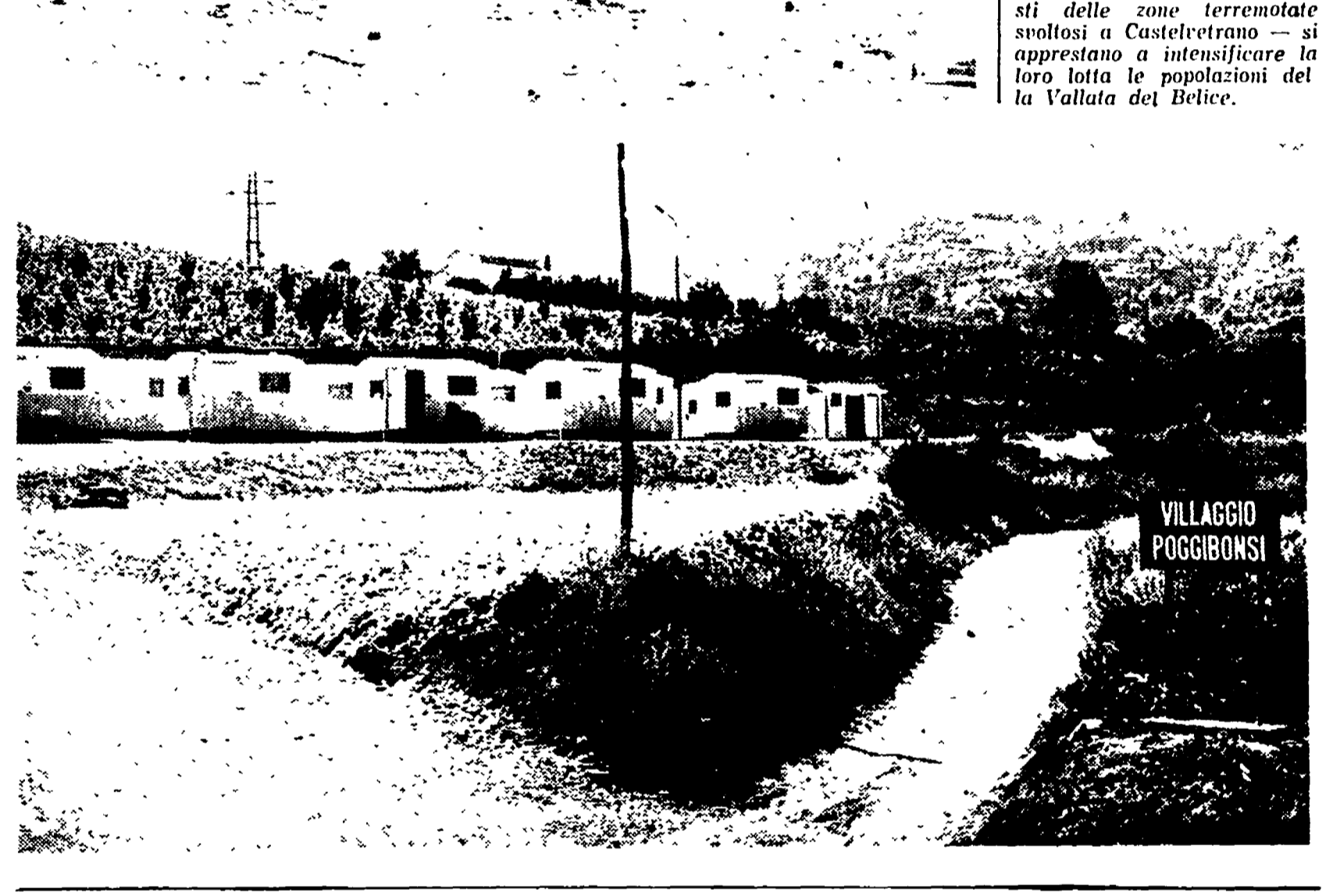

Bloccato il programma per il settore vitivinicolo

Il governo non ha dato una lira alla cooperazione agricola toscana

Sono stati chiesti documentatamente 800 milioni per la costruzione di due cantine sociali e di una centrale di imbottigliamento

Una mostra a Colle Val d'Elsa di Grazia Pieri

COLLE VAL D'ELSA, 12. Folla di visitatori alla sala della Piscina Olimpia, dove Grazia Vanna Pieri ha esposto, accanto ad alcune pitture che riflettono lo sviluppo del suo modo di esprimersi...

Un'inquietante prova di ingiustificata discriminazione nei confronti del movimento cooperativo balza con evidenza esaminando in che misura sono state accolte le richieste della cooperazione agricola toscana...

E' già affollata di bagnanti

Marina di Grosseto in edizione migliorata

Tra le novità: parco divertimenti, barca di salvataggio con ponte radio, acqua potabile a sufficienza, sala cinematografica - 140 aziende al servizio dei turisti



Dal nostro corrispondente MARINA DI GROSSETO, 12. 3.500 abitanti nel periodo invernale, 35-40.000 persone nei giorni feriali estivi...

a parere di molti, è motivato dalla situazione politica in Grosseto. Infatti, molti stranieri prima del colpo di Stato venivano qui per poi dirigersi a Brindisi o per imbarcarsi per la Grecia...

Questa località è dotata di una delle più belle e vaste pinete dell'intero litorale e lo stesso arenile - con i suoi 150 metri di larghezza - è fra i migliori e più accoglienti della zona...

SCHERMI E RIBALTE

Table listing various theatrical performances and plays across different cities like Livorno, Carrara, Arezzo, Grosseto, and Colle Val d'Elsa.

Domani un incontro per i braccianti

Le segreterie delle categorie braccianti, aderenti alla Cgil, Cisl e Uil, si sono incontrate per esaminare la situazione in merito al rinnovo del contratto provinciale...

La mostra resterà aperta fino al 16 giugno prossimo.

Fabio Biliotti