Nei Comuni dei Castelli

Nuove manifestazioni del fallimento dell'alleanza con la DC

Perplessità del PSU sul centro-sinistra

Un significativo documento approvato a Frascati - La situazione di Albano - Domenica un convegno alle Frattocchie degli amministratori comunisti

A seguito del risultato elettorale del 19 maggio si è manifestato, anzi si è accentuato, nel Partito Socialista Unificato un profondo disagio, un contrasto di fondo sulle nuove linee strategiche e tattiche da seguire e che infine usciranno dal prossimo congresso d'autunno. Si tratta di un travaglio che si ripete puntualmente anche nella provincia di Roma dove le giunte di centrosinistra esistenti si trovano a fare i conti con il contrario di quella «stabilità», di quel mito tante volte invocato a giustificazione di una politica di alleanze sbagliata ed impopolare. Sui temi della grave flessione elettorale del partito socialista e soprattutto sulla vasta problematica che si apre dinanzi ai comunisti nelle amministrazioni degli enti locali alla luce della poderosa avanzata del PCI, domenica 7 luglio si terrà a Frattocchie un convegno degli amministratori comunisti dell'intera provincia di Roma. Sarà una occasione per verificare le possibilità nuove che si aprono nella nostra provincia per avviare la liquidazione del centrosinistra specie dopo alcuni giudizi incisivi che sono stati formulati da dirigenti del PSU: si tratta di motivi di riflessione, per i compagni socialisti, che trovano applicazioni puntuali nelle linee di politica nazionale così come nella condotta delle varie giunte di centrosinistra della nostra provincia

Gli esempi non mancano, esempi di qualcosa che sta profondamente mutando nei gruppi dirigenti delle sezioni e nei gruppi consiliari del PSU. Uno dei più tipici potrebbe essere quello di Frascati. Qui, dove esiste uno dei centrosinistra più «stabili» che si conosca, la sezione socialista ha diffuso un documento in cui si ritiene necessario «riesaminare i rapporti con i partiti a larga base di lavoratori», e, in un altro passo, si afferma la volontà di avviarsi alla «realizzazione di nuove esperienze politiche le quali intendano veramente attuare le supreme esigenze di giustizia». Si tratta di affermazioni non prive di cautela; ma è certamente significativo che mai prima di adesso la sezione socialista di Frascati aveva manifestato perplessità di sorta sulla giustezza della linea politica del centrosinistra. Ed anche a Frascati, come in tanti e tanti altri centri della provincia, una nuova maggioranza esiste: basta volerla.

Altro caso tipico: Rocca di Papa. Qui la coalizione di centrosinistra è stata in crisi sempre, fin dalla sua nascita. A catena si sono succedute dimissioni, rientri, nuove dimissioni, travagli di ogni natura che stavano a denunciare le conseguenze delle forti pressioni esercitate sulla giunta da gruppi di potere finanziario legati alla società Monte Cavo (a sua volta legata alla Banca dell'Agricoltura) attorno alla quale si muovono interessi di miliardi per i 450 ettari di bosco che si vorrebbe coprire di cemento. Ma questo cronico disagio, dopo le ultime elezioni, si è tradotto in aperta crisi politica che ha investito la giunta. Un manifesto pubblicato dalla sezione del PSU ha annunciato le dimissioni dei tre assessori socialisti a causa della impossibilità di proseguire la collaborazione amministrativa con la Democrazia Cristiana; ed un accordo di massima è già stato raggiunto dai partiti della sinistra. Ora la D.C. è maggiormente in difficoltà e profondamente divisa da contrasti: si apre la strada per dar vita ad una nuova giunta di sinistra.

Si assiste un po' dovunque, insomma, ad un rallentamento dei rapporti del PSU con la DC, talvolta ad aperte dissociazioni, sempre, però, a qualcosa che significa l'avvio di un processo nuovo di evoluzione della politica socialista in senso unitario e popolare, accompagnato da un acuirsi dei contrasti all'interno della DC e tra i partiti del centrosinistra. A Colleferro, per esempio, dove i dissapori tra socialisti e democristiani durano almeno da un paio di anni, anche a causa dei pesanti condizionamenti esercitati dai gruppi di potere che ruotano attorno alla BPD ed alla SNIA, dopo la poderosa avanzata elettorale del PCI (che ha conseguito un aumento di circa il 10 per cento), da parte di vari gruppi politici provengono spinte insistenti per una verifica del centrosinistra, laddove, talvolta, per verifica viene inteso implicitamente l'abbandono di una politica dimostratasi fallimentare per il PSU oltre che per il paese. Qui vi sono stati incontri con il nostro partito per arrivare a nuove elezioni, ancorchè siano state poste, in quelle sedi, alcune condizioni equivoche inaccettabili. Comunque si è ugualmente arrivati alle dimissioni del sindaco e della maggior parte dei consiglieri, il che porta automaticamente alla gestione commissariale e quindi alle elezioni anticipate. Ed anche a Colleferro nel PSU operano forze qualificate in direzione di un riesame di tutta la linea strategica e per una alleanza con i partiti della sinistra.

A Marino, dopo le elezioni, è stato confermato l'accordo tra PCI e PSU per passare da una amministrazione monocolore socialista ad una giunta organica di sinistra sulla base di un preciso programma democratico e popolare: una tappa di questo processo sembra essere costituita dalla notizia, ancora non confermata al momento in cui scriviamo, delle dimissioni del sindaco. Ad Albano, dove esistono profonde spaccature tra i democristiani (poche sere or sono il Consiglio non ha potuto approvare il bilancio a causa dell'assenza non casuale di alcuni consiglieri dc — ed all'ultim'ora apprendiamo che il sindaco democristiano avrebbe annunciato le proprie dimissioni in una lettera al suo partito), i socialisti mostrano una chiara tendenza a svincolarsi dal giogo politico della DC e ad aprire un discorso nuovo con i comunisti.

Siamo — è incontestabile — di fronte ad un quadro caratterizzato da una inversione di tendenze, accentuatasi in misura marcata dopo il 19 maggio: naturalmente non è possibile generalizzare nè esagerare la portata di alcuni fenomeni che si registrano qua e là. Ma, certo, il risultato elettorale non può non funzionare come elemento catalizzatore di contrasti vecchi e nuovi che, in alcuni casi, portano diritto verso la aperta esplosione della crisi.

e. c.

I professori di educazione fisica

Protestano in 800 sotto il ministero

Ottocento professori di educazione fisica hanno dimostrato ieri contro la legge per gli insegnanti sprovvisti di titolo per l'insegnamento. Una delegazione guidata dal presidente della categoria professor Gallotta è stata ricevuta dal sottosegretario Elkan, il quale ha dato generiche assicurazioni.

Si tratta del problema che investe quasi tremila professori di educazione fisica che non avendo frequentato i corsi Isef si sono trovati improvvisamente, in virtù di un provvedimento legislativo, scavalcati dai giovani che escono dall'Istituto superiore e che sono avvantaggiati nei concorsi. Il governo successivamente accortosi della gravità del problema votò una legge che istituiva i corsi speciali di qualificazione per gli ex insegnanti sprovvisti di titoli. La legge è entrata in vigore nel 1966 e prevede come termine finale il 1970. In questi pochi anni tutti i tremila insegnanti che si trovano nella condizione prevista dalla legge devono sottoporsi ad un corso e ad un esame. Ora i professori protestano contro questo stato di cose e già ieri sera si sono riuniti nella palestra di scherma del Foro Italico per una assemblea e oggi manifesteranno ancora sotto il ministero della Pubblica Istruzione.

Nei rioni e nei quartieri

Manifestazioni e comizi per la stampa comunista

Numerose sezioni, accogliendo l'invito rivolto dalla segreteria della Federazione, convocano nei prossimi giorni manifestazioni di apertura della campagna stampa comunista, ponendo come tema del dibattito: «I problemi dei lavoratori non attendono: no al governo d'attesa; liquidare il centro sinistra; nuova unità delle forze di sinistra».

Nel corso delle assemblee, accanto ai temi della campagna stampa (libertà d'informazione, riforma della RAI-TV ecc.) località per località l'accento viene posto sul problema delle pensioni, su quello dell'occupazione, sui problemi delle borgate e delle rivendicazioni urbanistiche, sulla condizione operaia, sui problemi dell'agricoltura italiana.

Ecco le manifestazioni in programma per oggi: a Montesacro si tiene presso la sede della sezione alle ore 20,30 una assemblea popolare con Gustavo Imbellone; a Genzano alle 19 un'assemblea con Velletri; a Frascati con Cochi alle ore 19.

Un comizio pubblico avrà luogo invece in viale Partenope alle ore 19,30.

Domani, venerdì, le manifestazioni in programma sono le seguenti: assemblee popolari a San Saba (ore 21); ad Esquilino (ore 20) con Di Stefano; a Fosso S. Agnese con Florioli; a San Paolo con Imbellone alle 19,30; a Villa Certosa ore 19,30 con Nannuzzi; a Campo Marzio con Fusco alle 21; a Primavalle con Alagia alle ore 20; a Testaccio alle 18 con Marconi; ad Aguzzano alle ore 20 con Ciuffini. A Velletri il 28 luglio è in programma la festa dell'«Unità». Ieri sono stati sorteggiati fra tutte le sezioni che hanno partecipato alla «settimana» della sottoscrizione, due viaggi a Mosca. Il sorteggio ha premiato la Sezione ATAC e la sezione di Frattocchie.

Ecco l'elenco delle sezioni che hanno partecipato al sorteggio e la relativa percentuale: Campo Marzio (27%); Torre Gaia (40%); Porta Maggiore (20%); Forte Aurelio Bravetta (20%); Trullo (20%); Acilia (26,6%); Fiumicino (10,3%); Ostia Lido (21%); Fiumicino Alesi (11,6%); ATAC (32%); Rocca di Papa (20%); Guidonia Villalba (23%); Mentana Casale (40%); Genzano (28,5%); Ciampino (24%); Frattochie (20%); Santa Maria delle Mole (21%).

SCAMPOLI A METÀ PREZZO
Prada
VIA NAZIONALE n. 26-29
Ang. VIA DEPRETIS, 99.C
TESSUTI DI CLASSE PER SIGNORA E PER UOMO, BIANCHERIA PER CORREDI, TAPPEZZERIA - TENDAGGI
SCONTI EFFETTIVI
PER FINE STAGIONE
dal 20 al 30%

Bandiere rosse a Fiumicino e una grande folla per le delegate delle eroiche donne del Vietnam

Il primo caloroso saluto

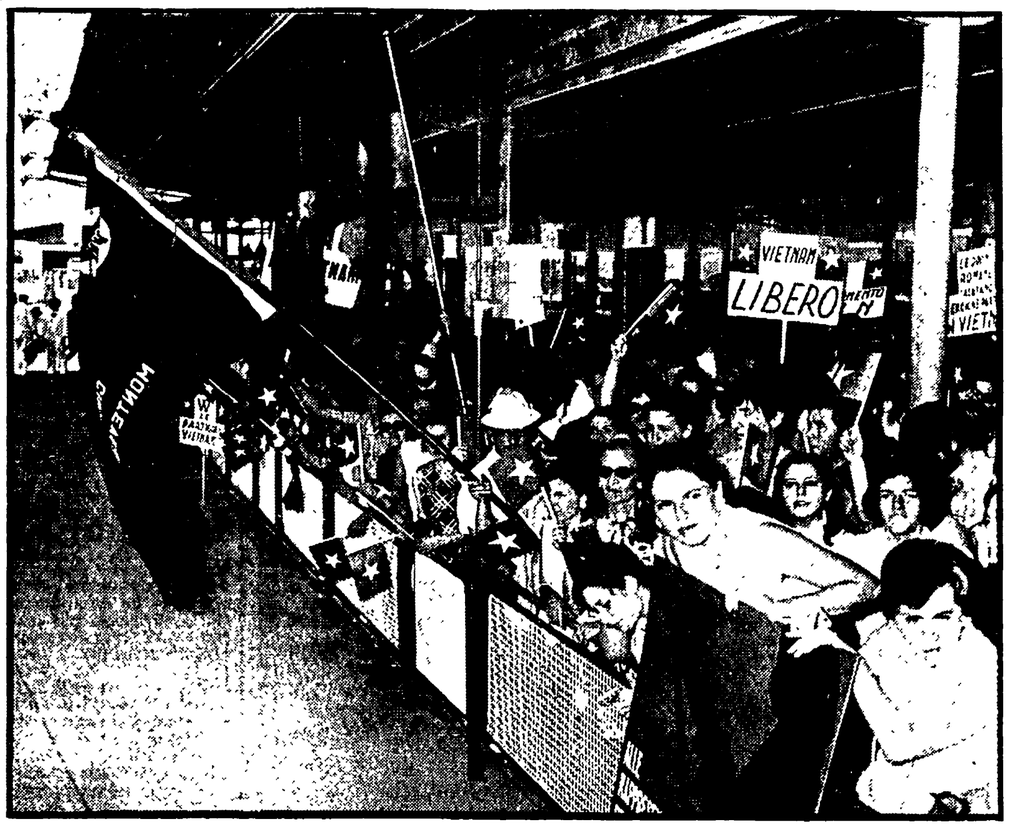

Centinaia di giovani, operai e studenti romani, sono andati ieri ad accogliere, all'aeroporto di Fiumicino, la delegazione dell'Unione donne vietnamite, ospite dell'UDI in Italia. «Alle rappresentanti del glorioso e fraterno Vietnam il saluto dei comunisti italiani» era scritto su un grande cartello rosso, che era stato piazzato davanti alla stazione dell'aeroporto e decine e decine di bandiere rosse e blu con la stella d'oro (il simbolo della RDV) hanno sventolato a lungo in segno di saluto, dal momento in cui le tre componenti della delegazione sono sbarcate dall'aereo.

A ricevere le donne vietnamite era anche una delegazione di parlamentari del nostro partito, del PSIUP, della presidenza dell'UDI: l'on. Enrico Berlinguer, della direzione del PCI; le compagne senatrici Marisa Cinciari Rodano e Giglia Tedesco, on. Luciana Viviani; il compagno Luzzatto, vice-presidente della Camera; la direttrice di «Noi Donne», compagna Miriam Mafai; Lina Fibbi, della CGIL; Andrea Gaggero, Alberto Scandone, il compagno dottor Carlo Martino del Comitato per la pace e libertà nel Vietnam, la scrittrice Joyce Lussu, la professoressa Ada Alessandrini, il consigliere comunale, compagno Piero della Seta.

Nei prossimi due giorni, prima di partire per un lungo viaggio che le porterà nelle principali città d'Italia, le delegate dell'UDV rimarranno nella nostra città: oggi è previsto un incontro con le giovani operaie che da due settimane occupano la fabbrica di confezioni «Amitrano».

SCHERMI E RIBALTE

CONCERTI

ACCADEMIA FILARMONICA ROMANA
Alle 21,30 giardino dell'Accademia concerto del celebre complesso dei «Musici». In programma: Handel, Bach, Vivaldi, Albinoni, Locatelli. Biglietti alla Filarmonica.

ASSOCIAZIONE MUSICALE ROMANA
Domani alle 21,30 Chiostro de' Genovesi: Mozart, Serenata per fiati, orchestra dell'AMR. Dir. Milles Morgan.

TEATRI

AUDITORIO GONFALONE
Alle 21 nel Ninfeo di Villa Doria Pamphilj la Camerata Nuova di Praga presenta lo spettacolo «Feste Rinascimentali», dir. J. Veselka.

B 72
Alle 22 eccezionale serata Jazz con Enrico Rava, Marcello Melis, Marco Cristof.

BORGO S. SPIRITO
Domenica alle 17 comp. D'Origlia Palmi presenta: «Rita da Cascia», 3 atti in 15 quadri di E. Simene. Prezzi familiari.

CABARET SPORTING CLUB
Alle 22,30 «Gli anni ruggenti» collage di Italo Afaro con A Colonnello, S Pellegrino, M Ferzetti, G Polesinanti, al piano F. Bocci, canta Ippo Franco

CENTOUNO
Imminente il primo spettacolo di «Non senso in Italia» di Edoardo Torricella con Franco Leo, Vittorio Ciccocioppo, Fiorella Buffa, Vanda Morena.

DIONISO CLUB (Via Madonna dei Monti, 59)
Alle 22: «Da zero» di G C. Celli con Canale, Centritto, Germanà, Giammarco, Markos, Montesi, Romano

ELISEO
Oggi saggi di danza classica

FESTIVAL DEI DUE MONDI - SPOLETO
Teatro Nuovo, alle 20,30: «Tristano e Isotta» di Riccardo Wagner: Caio Melisso, alle 21: «Box-Mao-Box», novità di Edward Albee; alle 21,15 nel Chiostro di S. Nicolò: «Laudato sii mi Signore» di R. Lavagna.

FILMSTUDIO 70 (Via Orti d'Alibert, 1-C)
Alle 20 e 22,30 film sul «Living Theatre» di Farhi e «Il prigioniero di Amsterdam» di Hitchchcok.

FOLKSTUDIO
Alle 22: Blues e Sirituals con Berenice Hall, flamenco con Crisostomo

FORO ROMANO
Suoni e Luci, ore 21,30, italiano, inglese, francese, tedesco, ore 23 solo inglese

GIANICOLO S. PIETRO IN MONTORIO
Da domani al 13 alle 21,30: «Laudato sie mi Signore dai fioretti di S. Francesco» adattamento R. Lavagna con B. Bovo, N. Fuscagni, C Gherardi, L. Gizzi, R. Malaspina, M. Mariani, C Tamberlani. Regia S. Bargone.

GOLDONI
Alle 21,30: «Blithe Spirit» di Noel Coward, commedia in 3 atti con S Farver, S. Wodhouse, D. Mills, F. Reilly, G. Jones, S Amaru Presenta P. Persichetti.

IL NOCCIOLO
Domani alle 22: Janet Smith presenta Coffee and folk music con Gerner (Danese) e musica canti siciliani

MICHELANGELO
Alle 21,30 comp Teatro d'Arte presenta: «Recital di S. Francesco Jacopone da Todi Ser Garzo dall'Incisa» con Monglovino Tempesta-Marani Regia Maestà.

TEATRO DEL CONVENTINO DI MENTANA (Km. 23 della via Nomentana, tel. 900.8110 e O.P.S.T.A.S. tel. 673.556)
Sabato alle 21,45 inaugurazione con «Recital spaziale» di Paola Borboni, testi di Bacchelli, Landi, Pirandello, Nicolay, D'Asaro, Terron. Dir. ar. L. Bragaglia

TEATRO ROMANO OSTIA ANTICA
Dall'11 alle 21,45: «Sogno di una notte di mezza estate» di Shakespeare con Idi Perego, Mario Valdemorin, Camillo Milli e Sofia Venicio. Regia Fulvio Tonti Rendhel.

VILLA ALDOBRANDINI (via Nazionale)
Alle 21,30 estate di prosa romana di Checco e Anita Durante, Leila Ducci con il successo comico: «Cento de 'sti giorni» di C. Castaldi. Regia di C. Durante.

VARIETA'

AMBRA JOVINELLI (Telefono 731.33.06)
Io, 2 ville e 4 scocciatori, con C. Brasseur C ◆ e rivista Vanni-Mirabella

VOLTURNO (Tel. 471.557)
La valle del mistero, con R Egan A ◆ e rivista Breccia

CINEMA

Prime visioni

ADRIANO (Tel. 352.153)
Inferno degli eroi (Le avventure di un giovane), con R Beymer DR ◆◆

AMERICA (Tel. 586.168)
Sotto l'albero Jum Jum, con J. Lemmon (VM 18) SA ◆◆ (ingresso gratuito)

ANTARES (Tel. 890.947)
Il club degli intrighi, con R. Wagner (VM 14) S ◆

APPIO (Tel. 779.638)
Come salvare un matrimonio e rovinare la propria vita, con D Martin SA ◆◆

ARCHIMEDE (Tel. 875.567)
What's so Badabout feeling Good!

ARISTON (Tel. 353.230)
I caldi amori, con J. Perrin S ◆

ARLECCHINO (Tel. 358.654)
Grazie zia, con L Gastoni (VM 18) DR ◆◆◆

AVANA (Tel. 51.15.105)
Little Rita nel West, con R. Pavone C ◆

AVENTINO (Tel. 572.137)
Casanova 70, con M. Mastroianni SA ◆◆

BALDUINA (Tel. 347.592)
El Rojo, con R. Harrison A ◆

BARBERINI (Tel. 471.707)
L'arte di arrangiarsi, con A. Sordi SA ◆◆

BOLOGNA (Tel. 426.700)
L'uomo del banco dei pegni, con R Steiger (VM 18) DR ◆◆◆

BRANCACCIO (Tel 735.255)
15 forche per un assassino, con C Hill A ◆

CAPITOL (Tel. 393.280)
Il giardino delle torture, con J. Palance (VM 14) G ◆

CAPRANICA (Tel 672.465)
Spettacoli ad inviti

CAPRANICHETTA (T 672.465)
Fino all'ultimo respiro, con J. P Belmondo (VM 16) DR ◆◆

COLA DI RIENZO (T. 530.584)
L'uomo del banco dei pegni, con R. Steiger (VM 18) DR ◆◆◆

CORSO (Tel. 671.691)
Il lungo coltello di Londra, con K Kinski G ◆

DUE ALLORI (Tel. 273.207)
Casanova 70, con M. Mastroianni SA ◆◆

EDEN (Tel. 380.188)
Una ragazza e 4 mitra, con P Barouch (VM 18) DR ◆

EMBASSY (Tel. 870.245)
Treni strettamente sorvegliati, con V Neckar DR ◆◆

EMPIRE (Tel .855.622)
Uomo bianco tu vivrai, con S Poitier DR ◆◆◆

EURCINE (Piazza Italia, 6 - EUR - Tel. 510.986)
Fino all'ultimo respiro, con J. P. Belmondo (VM 16) DR ◆◆

EUROPA (Tel. 865.736)
Banditi a Milano, con G M Volontè DR ◆◆

FIAMMA (Tel. 471.100)
I verdi anni della nostra vita (prima)

FIAMMETTA (Tel. 470.464)
How to Save a marriage Ruin Your life

GALLERIA (Tel. 673.267)
Gangster story, con W Beatty (VM 18) DR ◆◆

GARDEN (Tel. 582.884)
15 forche per un assassino, con C. Hill A ◆

GIARDINO (Tel. 894.946)
L'estate, con E. M. Salerno (VM 18) DR ◆◆

IMPERIALCINE N. 1 (Telefono 686.745)
L'armata Brancaleone, con V. Gassman SA ◆◆

IMPERIALCINE N. 2 (Telefono 674.681)
Il re ed io, con Y. Brynner M ◆

ITALIA (Tel. 856.030)
Chiusura estiva

MAESTOSO (Tel. 786.086)
L'uomo del banco dei pegni, con R. Steiger (VM 18) DR ◆◆◆

MAJESTIC (Tel. 674.908)
The Viscount - Furtot alla Banca mondiale (prima)

MAZZINI (Tel. 351.942)
Bandidos, con E. M Salerno (VM 14) A ◆

METRO DRIVE-IN (Telefono 60.90.243)
Tutte le sere alle nove, con D. Bogarde (VM 14) DR ◆◆

METROPOLITAN (T. 689.400)
Quella carogna dell'Ispettore Sterling, con M Silva (VM 14) G ◆

MIGNON (Tel. 869.493)
La donna di sabbia, con K ishida (VM 18) DR ◆◆◆

MODERNO (Tel. 460.285)
Il carnevale dei ladri, con S Boyd SA ◆

MODERNO SALETTA (Telefono 460.285)
Io, una donna, con E Persson (VM 18) DR ◆

MONDIAL (Tel. 834.876)
Fino all'ultimo respiro, con J. P. Belmondo (VM 16) DR ◆◆

NEW YORK (Tel. 780.271)
Il carnevale dei ladri, con S. Boyd SA ◆

NUOVO GOLDEN (Telefono 755.002)
Marines all'inferno, con J. Davis DR ◆

OLIMPICO (Tel. 392.635)
Chiusura estiva

PALAZZO (Tel. 49.56.631)
Il giardino delle torture, con J. Palance (VM 14) G ◆

PARIOLI
Il vergine, con J P Leand S ◆◆◆

PARIS (Tel. 754.368)
Carmen Baby, con U. Levka (VM 18) DR ◆

PLAZA (Tel. 681.193)
La sposa in nero, con J. Moreau (VM 14) DR ◆◆

QUATTRO FONTANE (Telefono 480.119)
Paris secret (VM 18) DO ◆

QUIRINALE (Tel. 462.653)
Helga (VM 18) DO ◆◆

QUIRINETTA (Tel. 670.012)
Il dottor Stranamore, con P Sellers SA ◆◆◆◆

RADIO CITY (Tel. 464.103)
Indovina chi viene a cena?, con S Tracy DR ◆◆◆

REALE (Tel. 580.234)
Carmen Baby, con U. Levka (VM 18) DR ◆

REX (Tel. 864.165)
A casa dopo l'uragano, con R. Mitchum S ◆

RITZ (Tel. 837.481)
Carmen Baby, con U. Levka (VM 18) DR ◆

RIVOLI (Tel. 460.883)
La calda notte dell'ispettore Tibbs, con S Poitier G ◆◆

ROYAL (Tel. 770.549)
Un uomo, un cavallo, una pistola, con T Anthony A ◆

ROXY (Tel. 870.504)
Un cappello pieno di pioggia, con D. Murray DR ◆◆◆

SALONE MARGHERITA (Telefono 671.439)
Il marchio e la femmina, con J. P. Leand (VM 18) DR ◆◆◆

SAVOIA (Tel. 861.159)
Casanova 70, con M. Mastroianni SA ◆◆

SMERALDO (Tel. 351.581)
I selvaggi, con P. Fonda (VM 18) DR ◆

SUPERCINEMA (Tel. 485.498)
L'uomo che valeva miliardi, con R Pellegrin A ◆

TREVI (Tel. 689.619)
La notte infedele, con C Minazzoli (VM 18) S ◆

TRIOMPHE (Tel. 838.0003)
The Viscount - Furto alla Banca mondiale (prima)

VIGNA CLARA (Tel. 320.359)
Un cappello pieno di pioggia, con D. Murray DR ◆◆◆

Le sigle che appaiono accanto ai titoli dei film corrispondono alla seguente classificazione per generi:

A — Avventuroso
C — Comico
DA — Disegno animato
DO — Documentario
DR — Drammatico
G — Giallo
M — Musicale
S — Sentimentale
SA — Satirico
SM — Storico-mitologico

Il nostro giudizio sui film viene espresso nel modo seguente:

◆◆◆◆ — eccezionale
◆◆◆◆ — ottimo
◆◆◆ — buono
◆◆ — discreto
◆ — mediocre
VM 18 — vietato ai minori di 18 anni

Seconde visioni

ACILIA: 7 Colt er 7 carogne,
AFRICA: Come sposare un primo ministro, con J. C Brialy SA ◆
AIRONE: Un italiano in America, con A Sordi SA ◆
ALASKA: Sedotti e bidonati, con Franchi e Ingrassia C ◆
ALBA: I Vichinghi, con T Curtis A ◆
ALCE: Sedotti e bidonati, con Franchi e Ingrassia C ◆
ALCYONE: L'ora delle pistole, con J. Garner A ◆◆
ALFIERI: Il giardino delle torture, con J. Palance (VM 14) G ◆
AMBASCIATORI: Segretissimo, con G. Scott DR ◆
AMBRA JOVINELLI: Io, 2 ville e 4 scocciatori, con C. Brasseur C ◆ e rivista
ANIENE: La casa del terrore, con S Stresberg G ◆
APOLLO: Assalto finale, con G. Ford A ◆
AQUILA: Il bello, il brutto, il cretino, con Franchi e Ingrassia C ◆
ARALDO: La morte ha fatto l'uovo, con G. Lollobrigida (VM 18) DR ◆◆
ARGO: Tom Dollar, con G. Moll A ◆
ARIEL: Intrighi al Grand Hotel, con R. Taylor A ◆
ASTOR: Un italiano in America, con A. Sordi SA ◆
ATLANTIC: Bandidos, con E. M. Salerno (VM 14) A ◆
AUGUSTUS: Amori di una calda estate, con M. Mercouri (VM 18) DR ◆
AUREO: Wanted, con G Gemma (VM 18) A ◆
AURELIO: L'ammutinamento, con A. M. Pierangeli A ◆
AURORA: El Rojo, con R Harrison A ◆
AUSONIA: Sequestro di persona, con F. Nero DR ◆◆◆
AVORIO: I misteri della giungla nera SA ◆
BELSITO: Marcellino pane e vino, con P. Calvo S ◆
BOITO: I 4 figli di Katie Elder, con J. Wayne A ◆◆
BRASIL: Kitosh l'uomo che veniva dal Nord, con G. Hilton A ◆
BRISTOL: Carta che vice carta che erde, con G. C Scott A ◆◆
BROADWAY: Little Rita nel West, con R. Pavone C ◆
CALIFORNIA: David e Betsabea, con G. Peck SM ◆
CASTELLO: Improvvisamente l'estate scorsa, con E. Taylor (VM 16) DR ◆◆
CINESTAR: La scuola della violenza, con S. Poitier DR ◆
CLODIO: Un uomo chiamato Flintstone DA ◆
COLORADO: Riposo
CORALLO: Per un pugno nell'occhio, con Franchi e Ingrassia C ◆
CRISTALLO: Lo strangolatore di Baltimora, con P. O'Neal (VM 14) G ◆
DEL VASCELLO: Un avventuriero a Tahiti, con J. P. Belmondo SA ◆
DIAMANTE: Un dollaro bucato, con M. Wood A ◆
DIANA: L'imboscata, con D Martin SA ◆
EDELWEISS: Per pochi dollari ancora, con G. Gemma A ◆
ESPERIA: La scuola della violenza, con S. Poitier DR ◆
ESPERO: Karthoum, con L. Olivier DR ◆◆
FARNESE: Kitosh l'uomo che veniva dal Nord, con G. Hilton A ◆
FOGLIANO: Sesso e violenza
GIULIO CESARE: Tom Dollar, con G. Moll A ◆
HARLEM: Riposo
HOLLYWOOD: Come ingualammo l'esercito, con Franchi e Ingrassia C ◆
IMPERO: Chiusura estiva
INDUNO: Samoa la regina della giungla A ◆
JOLLY: Universo di notte (VM 18) DO ◆◆
JONIO: Orgoglio e passione, con F Sinatra S ◆
LA FENICE: Sfida oltre il fiume rosso
LEBLON: Stanlio e Ollio allegri passagual C ◆◆
LUXOR: Rapina alle tre, con Cassem C ◆
MADISON: Wanted, con G. Gemma (VM 18) A ◆
MASSIMO: Marcellino pane e vino, con P. Calvo S ◆
NEVADA: Il cacciatore del Missouri, con C. Gable A ◆
NIAGARA: Segretissimo, con G. Scott DR ◆
NUOVO: Bandidos, con E M Salerno (VM 14) A ◆
NUOVO OLIMPIA: Vite vendute, con Y Montand (VM 16) DR ◆◆
PALLADIUM: I complessi, con N Manfredi SA ◆◆
PLANETARIO: Wanted, con G Gemma (VM 18) A ◆
PRENESTE: Chiusura estiva
PRINCIPE: I razziatori, con D Duryea A ◆
RENO: Il cacciatore di Indiani, con K. Douglas A ◆◆
RIALTO: Intrighi al Grand Hotel, con R. Taylor A ◆
RUBINO: Fantomas contro Scotland Yard, con J. Marais A ◆
SPLENDID: Tigre profumata alla dinamite, con R. Hamin (VM 14) G ◆
TIRRENO: Zorro il ribelle, con F Rabal A ◆
TRIANON: La maledizione del Frankstein, con P. Cushing G ◆
TUSCOLO: Come far carriera senza lavorare, con R Morse SA ◆
ULISSE: Little Rita nel West, con R. Pavone C ◆
VERBANO: Una notte per 3 rapine, con F. Interlenghi DR ◆

Terze visioni

ARS CINE: Riposo
CASSIO: Gli inesorabili, con B. Lancaster A ◆◆
COLOSSEO: Danza di guerra er Ringo, con S Granger A ◆
DEI PICCOLI: Riposo
DELLE MIMOSE: Sopra e sotto il letto, con N Tiller SA ◆
DELLE RONDINI: 5 marines er Singapore, con E. Flynn A ◆
DORIA: Chiusura estiva
ELDORADO: Chiuso
FARO: Piano piano non t'agitare, con T. Curtis SA ◆
FOLGORE: I giganti della Tessaglia, con P. Corey SM ◆
NUOVO CINE: Zorro il ribelle, con F Rabal A ◆
ODEON: Amanti latini, con Totò (VM 14) C ◆
ORIENTE: Suspanse per un assassinio, con A Nishimura (VM 14) G ◆
PLATINO: Io non protesto io amo, con C. Caselli S ◆
PRIMA PORTA: Franck Costello faccia d'angelo, con A. Delon DR ◆◆
PRIMAVERA: Riposo
PUCCINI: Per qualche topolino in più DA ◆◆
REGILLA: Mezzogiorno di fifa, con J. Lewis C ◆
ROMA: Berlino 1945 la caduta dei giganti, con G Douglas (VM 14) DR ◆
SALA UMBERTO: Viva Zapata, con M Brando DR ◆◆◆

Sale parrocchiali

BELLARMINO: Il caso difficile del commissario Maigret, con H. Ruhmann G ◆
BELLE ARTI: Il ranch degli spietati, con R. Horn A ◆
COLOMBO: 2 uomini in fuga per un colpo maldestro, con L. De Funes C ◆
CRISOGONO: La sfida di D'Artagnan
DELLE PROVINCIE: I lancieri neri, con J. Forneaux A ◆
DON BOSCO: La mia terra, con R. Hudson (VM 16) DR ◆
EUCLIDE: I predoni del Sahara
MONTE OPPIO: Segnale di fumo, con D. Andrews A ◆◆
MONTE ZEBIO: Il grande paese, con G. Peck A ◆◆
NUOVO DONNA OLIMPIA: Testimone d'accusa, con T. Power G ◆◆
ORIONE: Daniel Boone l'uomo che domò il Far West, con F. Parker A ◆
PANFILO: Aiuto con i Beatles C ◆◆
QUIRITI Conto alla rovescia, con J Caar A ◆
RIPOSO: Il marchio di Kriminal, con G. Saxon A ◆
SALA S. SATURNINO: Soldati a cavallo, con W. Holden A ◆◆
SALA TRASPONTINA: Desperado Trail, con L. Barker A ◆

ARENE

ALABAMA: Il ragazzo che sapeva amare, con D. Perego M ◆
AURORA: El Rojo, con R. Harrison A ◆
CASTELLO: Improvvisamente l'estate scorsa, con E. Taylor (VM 16) DR ◆◆
DELLE PALME: I 2 sanculotti, con Franchi e Ingrassia C ◆
DON BOSCO: La mia terra, con R. Hudson (VM 16) DR ◆
ESEDRA MODERNO: Il carnevale dei ladri, con S. Boyd SA ◆
FELIX: La 25. ora, con A. Quinn DR ◆
NUOVO: Bandidos, con E. M. Salerno (VM 14) A ◆
ORIONE: Daniel Boone l'uomo che domò il Far West, con F. Barker A ◆
REGILLA: Mezzogiorno di fifa, con J. Lewis C ◆
S. BASILIO: 800 leghe sull'Amazzonia, con V. Connors A ◆
TARANTO: Nel sole, con Al Bano S ◆
TIZIANO: Signora di lusso, con J Russell DR ◆◆
TUSCOLANA: 5 dollari per Ringo, con A. Taher A ◆
CORALLO: Per un pugno nell'occhio, con Franchi e Ingrassia C ◆

AVVISI SANITARI

ENDOCRINE
Studio e Gabinetto Medico per la diagnosi e cura delle «sole» disfunzioni e debolezze sessuali di natura nervosa, psichica, endocrine (neurastenie, deficienze sessuali) Consultazioni e cure rapide pre - postmatrimoniali.
Dott. PIETRO MONACO
ROMA: Via del Viminale 38, int. 4 (Stazione Termini) ore 8-12 e 15-19: festivi: 10-11 - Tel. 47.11.10. (Non si curano veneree, pelle, etc.)
SALE ATTESA SEPARATE
A. Com Roma 16019 del 22-11-54

CHIRURGIA PLASTICA
ESTETICA
Difetti del viso e del corpo macchie e tumori della pelle
DEPILAZIONE DEFINITIVA
Dr USAI Roma, v.le B. Buozzi 49 Appuntamento t. 877.365
Autorizz. Pref. 28151 - 20-10-56