A RITMO SERRATO VERSO L'OLIMPIADE

Nel triangolare contro Svezia e Romania

Oggi per gli atleti ultimo collaudo

Il match relegato alle Terme (l'Olimpico è tabù?) - Assente Dionisi

OTTOZ è uno degli atleti più attesi nel triangolare Italia Svezia-Romania

La squadra nazionale svedese di atletica leggera rappresentò l'ultimo *test* preolimpico per gli atleti peninsulari quattro anni fa alla vigilia dei giochi della 18ª Olimpiade moderna

Nel 1968 i nostri dirigenti *forse per superstizione e forse per conservatorismo* affidano *nuovamente agli svedesi la medesima funzione* Non deve essere comunque estraneo a questa scelta il fatto che nel 1964 e in seguito sulla pista e sulle pedane della capitale giapponese gli atleti italiani si comportarono in maniera abbastanza soddisfacente

Eravamo allora a 25 giorni dall'inizio delle prove olimpiche oggi ne siamo a 31 Le analogie continuano L'incontro di quattro anni fa ebbe luogo a Roma come quello di quest'anno chi inizia oggi vi sono però anche delle discrepanze che rivelano drammaticamente il grado di subordinazione dell'atletica leggera allo *sport professionistico e alla fiera delle vanità*

Primo il triangolare contro Svezia e Romania è costretto nel campetto delle Terme di Caracalla invece che nel l'« Olimpico » come quattro *anni fa* e subito *vi diranno* che ciò dipende dal fatto che il « *Caracalla* » ha la pista in « Rubkor » mentre le installazioni tecniche dell'Olimpico sono rimaste ancora alla vecchia e polverosa tennisolite Nessuno però ci spiegherà perchè non si trovano pochi milioni per rimodernare uno stadio che vale quattro o cinque miliardi

Secondo e ancora più grave un incontro che si disputa di *mercoledì e giovedì viene dan*neggiato in partenza per quanto riguarda *la presenza* del pubblico rispetto a un altro che si disputa il sabato e la domenica

Questo è una ennesima riprova che il giudizio di convenienza economica non agita *mai le menti di coloro* che possono spendere senza grande controllo il danaro di Pantalone e che l'atletica leggera italiana non è un pubblico servizio ma « l' « orsacchiotto » di tre o quattro personaggi che vi trovano il loro divertimento personale Cosa si chiede a questo triangolare? Nuovi primati nazionali forse? Prestazioni *ottime* da parte di quegli atleti che cercano ancora *disperatamente un posti*cino sull'aereo per Ciudad de Mexico? Una seconda vittoria sulla Svezia su sei incontri finora disputati dopo la prima del 1964? Una terza vittoria contro zero sulla Romania dopo quella del 1965 a Napoli e l'altra piuttosto risicata di Bucarest nel 1966? Tranquillanti prove dei nostri « big » *Ottoz Frinolli Gentile?*

Di tutto un po' naturalmente Come sapete all'appuntamento mancherà Dionisi che sembra abbia un tendine in disordine Nessun collegamento è possibile con il fatto che la *Svezia* schiera Isaksson che ha portato recentemente il primato della sua *nazione a me*tri 5 20 Già che siamo in argomento diremo che gli altri uomini di punta nordici sono il giavellottista Aaake Nilsson (m 84 66 domenica nell'incontro perso dagli svedesi a Stoccolma contro i francesi) l'ostacolista Forssander (13 7) i saltatori in alto B Holmsson e Lundmark (entrambi m 2 17)

I rumeni schierano il fondista Barabas (29 34) il saltatore Serban (m 2 12) il triplista Dumitrescu (m 16 15) il discobolo Naghi (m 59 96)

Lineamenti di pronostico dominio netto degli azzurri fino ai *400 metri ivi comprese* le due staffette Ma qui la bizzarra nostra staffetta veloce messa in lista sicuramente per il Messico chissà perchè dovrà scendere sotto i 40 pena lo scatenamento di una campagna di stampa per l'annullamento di un ingiusto privilegio

Alternanze di vittorie e sconfitte nel mezzofondo interessante lo scontro di Arese e Finelli con lo svedese Garderud (3 38 7) Dominio azzurro negli ostacoli Attesa per Risi nei 3 mila metri con siepi alle prese con avversari pericolosi

Grosse nostre sconfitte nei salti in alto e con l'asta Sicura rivincita nel lungo e triplo con Gentile

Nei lanci *il dominio degli* stranieri dovrebbe essere quasi *totale* Simeon rappresenta l'unica nostra bandiera efficace

Alla fine? Non ci sentiamo di pronunciarci Certo che la nostra debolezza nei concorsi potrebbe giocarci degli scherzi

Bruno Bonomelli

Oggi partono i cestisti azzurri domani i ciclisti

Oggi dall'aeroporto di Fiumicino partono i primi azzurri per il Messico si tratta degli olimpionici di basket Pellanera, Recalcati, Cosmelli, Jessi, Fantin Gatti, Bovone, Bufalini, Vianello Flaborea, Vittori, Lombardi, Masini oltre che del massaggiatore Greggi e dell'allenatore Nello Paratore *Ma non andranno subito in Messico invece rag*giungeranno in volo gli Stati Uniti dove disputeranno alcune *gare di preparazione e quindi il 14 settembre raggiunge*ranno Città del Messico A voler essere pignoli si può dire che quella di pallacanestro è la seconda comitiva olimpica che parte, dato che già i pugilatori si trovano a Addis Abeba da dove raggiungeranno direttamente Città del Messico

Domani poi partiranno i ciclisti I pistards che saranno accompagnati *dal* C T *Guido Costa sono Verzini e Turrini* (velocità), Sartori (chilometro da fermo), Bosisio e Ron*caglia (inseguimento a squadre), Borghetti Gorini (velocità* tandem), gli stradisti, diretti dal C T Emilio Rimedio sono Bramucci, Marcelli, Simonetti, Pigato, Vianelli, Martini, Rosolen, Conti e Di Caterina

Della comitiva dei ciclisti faranno parte anche il dottor Carlo Fantini, il massaggiatore Minzoni, il meccanico Magni e quindi il capo gruppo Giuliano Pacciarelli

Eliminato nelle qualificazioni USA

L'olimpionico Mills non andrà in Messico

La gara dei 100 metri HINES (a sinistra) GREEN (al centro) e SMITH piombano quasi contemporaneamente sul filo del traguardo (Telefoto)

Anche Lindgren (5.000 metri) rischia di non essere prescelto

SOUTH LAKE TAHOE 10

Billy Mills l'imprevisto vincitore dei 10 000 *metri* alle ultime olimpiadi non si è qualificato per i giochi di Città del Messico Egli è giunto quarto con un pessimo tempo in una gara vinta da Tracy Smith in 30 00 14 nella quale Van Nelson è stato secondo in 30 04 0 e Tom Laris terzo in 30 09 8 I tre si sono così qualificati per le olimpiadi di *ottobre Il deludente tempo* di Mills è stato di 30 14 2

Gerry Lindgren dolorante per uno stiramento muscolare potrebbe qualificarsi per i 5 mila metri ma la gara è prevista per mercoledì, troppo presto perchè egli possa rimettersi in piena efficienza fisica Probabile quindi che anch'egli debba rinunciare

*Tra i centometristi non vi so*no state finora « perdite » per*ché tutti hanno superato* ieri il limite minimo di 10 5 necessario per passare al secondo turno di qualificazione Charlie Greene Jim Hines e Ronnie Ray Smith detentori del record mondiale di 9 9 sono passati alle semifinali di oggi insieme ad altri nove sc[...]ttisti con il tempo di 10 netti

Negli 800 metri sono in testa Wade Bell che ha fatto 1 18 6 e Ray Arrington con 1 19 7 Jim Ryun è stato quarto nella sua batteria col tempo di 1 50 3

Nei 100 metri a ostacoli il miglior tempo 19 6 è stato fatto da Tom Wyatt Lo studente di Berkeley ha così stabilito un nuovo record personale George Vanderstock ha vinto la sua batteria in 49 8

Per il lancio del peso Dave *Maggard è passato alle fina*li con metri 18 90 Tutti gli altri concorrenti si sono pure qualificati per le gara di oggi superando la misura minima di metri 17 7 Cinque hanno superato la misura alla prima prova il primatista mondiale Randy Matson è stato secondo *dopo Maggard con metri* 18 8 Terzo è risultato Ken Mate con 18 6 e quarto George Woods con 18 1

Il comitato olimpico degli Stati Uniti ha confermato che i primi tre atleti di ogni specialità saranno inclusi nella squadra nazionale per Città del Messico

Oggi a Tor di Valle

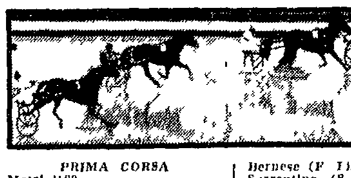

PRIMA CORSA
Metri 1600
Sabad d Ausa (F Barber) 21
Falla (A Macchi) 23 1
Possanza (F Pappadia) 22 1
Pasquale (Od Baldi) 22 2
Alcandra (F Albonetti) 22 4
M 1620
Consigliere (F Bresci) 22 8
N F Pasquale - Sabadilla d Ausa

SECONDA CORSA (ore 21 05)
Metri 1600
Lampa (M Mazzarini) —
Demorio (F Bresci) —
Citronella (Al Cleoguani) —
Enorme (Fz Bezzecchi) —
Caravaggio (F Pappadia) —
N F Citronella Enorme

TERZA CORSA
Metri 2000
Pandea (S Fracassa) 23
Alceo (E Tizzi) 21 5
Corinto (G Pedrazzi) 21 2
Alvira (A Esposito) 21 9
Rugby (Od Baldi) 20 8
Antona (M D Errico) 21 8
Rio De Prato (B D Angelo) 21 7
Esperia (U Francisci) 22 2
N F Pandea Rugby - Antona

QUARTA CORSA
Metri 1600
Giglac (B Francisci) 19 1
Citroen (A Andreoni) 21 8
Ezio (A Francisci) 22 5
Nadir (U Francisci) 21 5
Yelena (A Mauro) 21 7
Loto (F Pisarri) 22 3
Browing (A Ruggieri) 22 7
Fuglia (A Galani) 21 5
N F Ezio Loto Yelena

QUINTA CORSA
M 1600
Rosella (G Ossani) 27 5
Mallarcia (A Macchi) —
Trevignano (I Martellini) 21 3
Covleum (B D Angelo) 24
Mignon (I Pedulli) —
Ivis (A Spadera) 23 7
Bareis (R Stelder) —
Tollo (C Saviresi) 26 1
Gussy (I Pappadia) 21
Prudmost (F Barberini) 23 9
Olonte Pra (I Capanna) 25 2
Sir Pra (M Capanna) —
Fese nato (A Merola) —
Rapporto di scuderia Olonte Pra Sir Pra
N F Trevignano Ives Govleum

SESTA CORSA
Metri 2000
Berlicche (Al Cleoguani) 20 1
Navazzo (Fz Bezzecchi) 18 5
Mabilli (C Savares) 19
Plutarco (Od Baldi) 11 3
Tizzio (I Tizzi) 21
Onel (I Bresci) 13 7
Fless (R Leoni) 17 7
N F Fless Navazzo

SETTIMA CORSA
Metri 1600
Celina (U Bottoni) 23
Rigna (A Merola) 23 8
Val do (G Ossani) —
Ortovero (C Bottoni) 22 2
Bernese (F Tizzi) 21 1
Sirrentino (S Fracassa) 21 2
Bianese (A Bottoni) 23
Quadrifoglio (Fz Bezzecchi) 21 9
Vispo d Vall (G C Cocco) —
N F Auledo Bernese Quadrifoglio

OTTAVA CORSA
Metri 2000
Incas (A Spadera) 25 2
Notalo (I Martellini) 21 0
Aleris (A Merola) 22 5
Avocetta d A (M Capanna) 22 6
Alfonso (D Quarneti) 21 5
M 2020
Pezzotta (F Pulilni) 21 1
Pizzutello (I Pioli) 23 5
Gelzel (G Pedrazzi) 22 6
Imari (A Esposito) 21 3
Partana (F Albonetti) 22 7
Lenin (M D Errico) 21 1
N F Lenin - Imari - Partana

Duplice accoppiata quinta e ottava corsa

I nostri favoriti

MONTECATINI

I Corsa Quisana Ciuffolotto II Corsa Malatesta Filottrano *III Corsa Pasqua, Filibet* IV Corsa Esmi Sparviero Marquita V Corsa Kinley Kizin D cadiamma VI Corsa Cardellino Palustro VII Corsa Echo Sernaglia Giberto VIII Corsa Mariolo Butt, Pio*nier*

BOLOGNA

I Corsa Emir O Brien II Corsa Rallo Capricciosa III Corsa Camulet Tore IV Corsa Salerno Starlux V Corsa Pro Prinlesa VI Corsa Honos Brik Brek VII Corsa Borea dc Turano VIII Corsa Reva *Dicnigi*

Venerdì a S. Siro la corsa « Tris »

Sedici cavalli figurano partenti nel premio Codero in programma venerdì all'ippodromo di San Siro in Milano e prescelto come corsa Tris della settimana

Ecco il campo Premio Codero (L 3 000 000 handicap a invito corsa Tris) A m 2000 Milan nsc Coblenza Mico Pernod Bellhet Musiglese Finezza Olc Cintuni Sandalo a 2100 Tiace Uruguay Allopio Ambrogino Meriggio a 2120 *Thereshs Des*

Questa corsa milanese sarà l'ultima Tris in notturna del 1968 Da Venerdì 20 settembre le Tris saranno disputate in diurna

MESSICO flash

Settemila medici e infermieri per i giochi

● *I servizi sanitari alle pros*sime Olimpiadi di Città del Mes*sico saranno assicurati da set*temila persone tra medici, infer*mieri ambulanti e altro perso*nale specializzato

Designato il capo della delegazione messicana

● *Il Comitato olimpico del Mes*sico ha designato Josue Saenz *capo della delegazione messica*na ai prossimi Giochi olimpici

Maratoneta belga radiato per doping

● *Il belga Joseph Rombaux,* che aveva vinto il campionato *del Belgio di maratona il 31 ago*sto scorso a Tessenderloo, è sta*to radiato a vita dal comitato* esecutivo della Lega reale belga di atletica leggera e quindi non andrà in Messico Dal controllo antidoping compiuto in tale campionato è risultato infatti che il vincitore ha fatto uso di sostanze vietate

Il CONI parteciperà all'esposizione filatelica

● Il CONI parteciperà all'Esposizione di filatelia olimpica internazionale, organizzata nel quadro delle manifestazioni del XIX Giochi Olimpici, con due collezioni la Collezione filatelica olimpica, di proprietà del CONI stesso e la collezione di Carlo Condarelli, consulente filatelico del CONI

L'Egitto non gareggerà contro gli israeliani

Gli egiziani iscritti ai giochi si ritireranno in tutte quelle gare in cui avranno di fronte atleti israeliani Lo ha annunciato il nuovo ambasciatore del *la RAU al Messico*

Los Angeles candidata per i «giochi» '76

Il Comitato Olimpico statuni*tense ha deciso di presentare la* candidatura, quale sede delle *Olimpiadi del 1976 di Los An*geles, che è stata preferita a *San Francisco*

Domenica la coppa «Micucci»

Domenica alle ore 16 verrà disputata a Matelica (Macerata) una grande corsa ciclistica a carattere nazionale riservata alla categoria esordienti La gara si svolgerà nel nome del compianto Luigi Micucci Medaglia d'Oro e Stella al merito del Lavoro.

La interessante gara giunta all IX edizione si svolgerà su un percorso di km 70 snodantesi quattro giri sul circuito cittadino per poi puntare su Cerreto d'Esi Matelica Castelraimondo Camerino far quindi ritorno a Matelica si presenta oltremodo attraente

Stasera per la Coppa delle Fiere

Napoli imbottito di riserve contro il Grasshopers

Mancheranno Stenti, Guarneri, Micelli e Juliano - Pericolosi gli ospiti

Dalla nostra redazione

NAPOLI 10

Si era pensato che l'incon*tro di domani sera contro il* Grasshoppers di Zurigo per l'inizio della Coppa delle Fiere rappresentasse per il Napoli un altro momento del suo rodaggio in vista del campionato

Infatti il Grasshoppers finito al secondo posto nello scorso campionato elvetico così come il Napoli e a finito al secondo posto di quello italiano aveva iniziato il nuovo torneo in maniera disastrosa Per il Napoli dunque sia pure per un Napoli ancora da registrare la previsione di una larga vittoria e di un felice avvio nella Coppa delle Fiere

*Senonchè proprio alla vigi*lia di questo incontro il Gras*shoppers ha ritrovato la sua* forza e la sua vitalità e si è messo a *vincere con tanta au*torità da incutere rispetto Appena domenica scorsa ha rifilato sei reti al Biel presentando un centravanti abilissimo nello svedese Ove Grahn ben sorretto dall'intelligente regia di Ruegg e di Skiba

Di contro il Napoli ha visto accrescere i suoi malanni E dell'ultima ora la notizia che Guarneri non sarà della partita P poichè era già scontata l'assenza di Stenti infortunatosi nel corso della gara col Catania non sappiamo proprio in quale modo Chiappella potrà sistemare i due ruoli centrali della difesa

Certo c'è Zurlini che è una riserva di lusso e che anzi po*trebbe addirittura diventare* il titolare ma Zurlini sufficientemente bravo sia come libero che come stopper può sostituire uno solo dei due infortunati

Probabilmente Chiappella se non vorrà completamente rivoluzionare i ranghi della squadra, dovrà ricorrere a qualche altro giovane delle formazioni minori che verrebbe a tenere compagnia al giovane terzino Florio col rischio di presentare però una difesa abbastanza inesperta La formazione del Napoli pertan*to come è da una noiosa for*sidorando che anche Juliano *non sarà della partita afflit*to come è d auna noiosa for*ma di foruncolosi* e che il rientro del terzino Micelli ap*pare assai* improbabile E pensare che da questo incontro Chiappella intendeva ricavare ulteriori utili indicazioni per « quadrare » la squadra secondo il suo modulo prima di decidersi a impostarne un altro più idoneo alle caratteristiche dei giocatori che egli ha a disposizione E di fatti il proposito era quello di lasciare a riposo Barison per far posto all'attacco al giovane Sala

Ma come dicevamo i buoni propositi sono saltati almeno in parte per le varie defezioni che il Napoli ha dovuto accusare E pertanto anche questa partita col Grasshoppers ritenuta fino a qualche giorno fa di ordinaria amministrazione e diventata di colpo abbastanza delicata

L'incontro avrà inizio alle *ore 21*

Michele Muro

Sivori resta al Napoli

BUENOS AIRES, 10

A Buenos Aires, ieri mattina, il presidente della società calcistica « Huracan » di Buenos Aires Luis Seijo ha dichiarato che il direttore tecnico della sua squadra, *Nestor Rossi*, ha avuto un colloquio telefonico con il calciatore *Omar Sivori* il quale gli ha assicurato che nel pros*simo mese di ottobre farà ri*torno a Buenos Aires, per sta*bilirsi definitivamente in Ar*gentina

Il presidente dell'« Huracan » ha aggiunto che Sivori giochera l'anno prossimo nelle file della sua squadra In serata però da Napoli è venuta la smentita Sivori resterà alla società partenopea e si è detto pronto a giocare fin dalla partita con l'Inter

OGGI SARA' A FIRENZE

Amarildo ritorna!

RIO DE JANEIRO, 10

Il calciatore brasiliano Amarildo Tavares partirà in aereo sta*sera per l'Italia, avendo accettato l'ultima offerta della Fiorentina* per giocare un altra stagione nella squadra viola Tavares che ha 29 anni si trova in Brasile da tre mesi Non rientrò in Italia il mese scorso perchè le trattative per il suo reingaggio da parte della Fiorentina fallirono

« Rientro domani sera — ha dichiarato alla "Associated Press" — perché mia sorella Nicea si è occupata di tutto Spero che sarà la mia migliore stagione in Italia, perché l'anno prossimo intendo rientrare in Brasile per cercare di ottenere un posto nella nazionale che prenderà parte agli incontri di qualificazione per la Coppa del mondo » Nella foto AMARILDO

Anche Bertini ha firmato

● Con la sottoscrizione del contratto d'ingaggio di Bertini, avvenuta ieri nella sede dell'Inter, si è chiuso l'ultimo « caso » di dissidenza nel football

Bertini, aveva abbandonato clamorosamente alcuni giorni fa il ritiro di Appiano Gentile per tornare a Firenze

Non si conosce l'entità del l'ingaggio ma dovrebbe essere inferiore *alla precedente ri*chiesta L'Inter si sarebbe co*munque riservata di concedere* a Bertini uno speciale premio a *conclusione del campionato,* commisurato al suo effettivo *rendimento*

In merito ai rapporti con la *Fiorentina, Bertini ha poi pre*cisato *di non avere alcuna pen*denza *finanziaria con la società* viola

Oggi la Roma al Flaminio

Prova per Capello contro la Ternana

Lazio: oggi la decisione per Governato

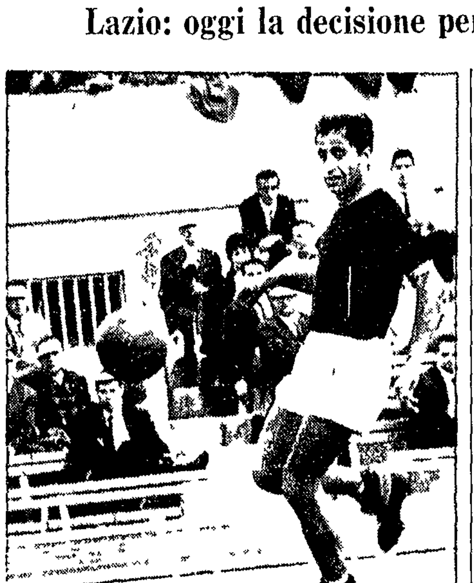

PEIRO' ieri è rimasto a riposo per un risentimento sciatico ma si spera possa guarire in tempo per giocare domenica

Archiviato il successo nel « derby » la Roma ha ripreso la *preparazione ieri mattina* effettuando una seduta a base di *esercizi fisici partita di palla*mano e partitella in famiglia

I giallorossi sono stati divisi in due squadre

Maglie gialle Ginulfi Losi Capello Taccola, Ive Giudo Bet Nobili Carpenetti Spinosi Scolacchini

Maglie rosse Pizzaballa Benitez Cappelli Santarini Sirena Cordova Rossetti Pelsellí Ferrari Scaratti Ronchi

Come si vede mancava Peirò che è stato fermo a causa di un indolenzimento sciatico quasi sicuramente riprenderà gli allenamenti oggi e comunque dovrebbe ristabilirsi in tempo per giocare domenica a Ferrara contro la Spal in coppa Italia

Per questo incontro è probabile *anche che Herrera ap*porti un ritocco alla formazione recuperando Capello (per Carpenetti ci vorrà ancora una settimana) che in tal caso verrebbe schierato a mezzo sinistro mentre Cordova verrebbe spostato ad ala destra nel ruolo che sinora è stato in ballottaggio tra D Amato e Scaratti

In effetti Capello ha dimostrato di essersi perfettamente *ristabilito e di essere in per*fette condizioni fisiche bisognerà vedere però quale è il suo stato di forma Allo scopo tornerà utilissima la amichevole di oggi pomeriggio (ore 17) al Flaminio tra una mista della Roma e la Ternana Herrera ha annunciato questa formazione di partenza Ginulfi Polselli Spinosi Scaratti *Benitez Cappelli Ron*chi D Amato Ive Capello X (un giovane in prova del quale Herrera non ha voluto fare il nome)

Anche i bianco azzurri si sono allenati ieri ma il provino decisivo per varare la formazione che domenica incontrerà il Bologna si avrà solo oggi quando la Lazio giocherà contro una delle *squadre minori*

Al momento attuale qualche dubbio regna sulle condizioni di Fortunato e Mazzola che hanno riportato leggere contusioni nel derby e che però dovrebbero ristabilirsi in tempo invece è possibile il rientro di Governato che comunque *verrà collaudato nella partitel*la in programma oggi

Da ricordare ancora che Di Vincenzo è ritornato a disposizione di Lorenzo dopo un colloquio chiarificatore mentre pare che Gioia stia riprendendosi rapidamente tanto che si spera possa ritornare ad allenarsi già nella prossima settimana.

Per non perdere il titolo mondiale

Benvenuti «accetta» il match con Fullmer

TORONTO, 10

Nino Benvenuti mondiale dei pesi medi è da ieri a Toronto insieme al suo direttore tecnico Bruno Amaduzzi e si trova di fronte a una doppia controversia sulle date dei suoi prossimi incontri

Il pugile *triestino dovrà in*crociare i guantoni a Toronto *con Hernandez* in un incontro (*senza titolo in palio*) che è stato più volte rinviato Ma gli organizzatori dicono che Benvenuti e Amaduzzi hanno firmato per il 17 settembre mentre Amaduzzi sostiene di aver accettato la data del 16

Intanto la commissione atletica dello stato di New York ha annunciato di avere dato a Benvenuti l'ultimatum per impegnarsi a mettere in palio il titolo mondiale contro Don Fullmer o qualche altro pugile scelto fra i primi tre o quattro classificati della categoria dei pesi medi entro il 29 settembre

Amaduzzi con un alzata di spalle, ha commentato « Benvenuti e qui per battersi e si batterà Quanto a Fullmer è la prima volta che sento parlare di questa faccenda Tuttavia ci batteremo con Fullmer Per la data non saprei ma per il quadrato sceglierei il Madison Square Garden »

Amaduzzi ha aggiunto che chiarirà la discordanza di date circa l'incontro Benvenuti Hernandez e in settimana andrà a New York per concordare l'incontro con Fullmer per il titolo dei medi Se non sarà rispettato l'ultimatum del 29 settembre Benvenuti potrà essere sospeso o vedersi ritirare il riconoscimento del titolo

La scelta lasciata a Benvenuti dalla commissione atletica dello Stato di New York e sibillina La commissione infatti non stabilisce classifiche mondiali dei pugili, sicchè non è chiaro cosa significhi « altro pugile qualifica*to » secondo l'espressione del* l'ultimatum al triestino

Se si dovesse stare alle classifiche della rivista « ring » i più qualificati della categoria sarebbero Sandro Mazzinghi come mondiale dei medi junior il newyorchese Emile Griffith Luis Rodriguez di Miami Beach e poi Fullmer nell ordine

Per la World Boxing Association invece prima viene Fullmer poi Rodriguez poi Ferd Hernandez e poi il venezuelano Vicente Rondon