

Altissime percentuali di astensione

# Compatto sciopero delle confezioniste empolesesi

## Prosegue la lotta delle lavoratrici della Confezione « Luisa » di Calenzano

Le lavoratrici della confezione di Calenzano, che da tempo si battono per il miglioramento delle loro condizioni di lavoro, hanno scatenato un compatto sciopero in seguito al mancato accoglimento da parte delle organizzazioni padronali delle rivendicazioni avanzate dalla categoria. La lotta si è svolta in un clima di alta tensione, con una manifestazione di massa che ha visto la partecipazione di centinaia di lavoratrici. Le rivendicazioni avanzate sono: l'aumento del 10% della retribuzione, l'orario di lavoro ridotto a 36 ore settimanali, la cassa integrazione, la garanzia di impiego, la partecipazione ai profitti, la riduzione del costo della vita, la cassa integrazione, la garanzia di impiego, la partecipazione ai profitti, la riduzione del costo della vita.

La direzione dell'azienda ha rifiutato le rivendicazioni avanzate dalle lavoratrici e dal loro organismo sindacale. La categoria ha risposto con un compatto sciopero che ha visto la partecipazione di centinaia di lavoratrici. Le rivendicazioni avanzate sono: l'aumento del 10% della retribuzione, l'orario di lavoro ridotto a 36 ore settimanali, la cassa integrazione, la garanzia di impiego, la partecipazione ai profitti, la riduzione del costo della vita.

Una rivista di delle cifre che una maggioranza del 18 per cento per il mancato accoglimento delle rivendicazioni avanzate dalle lavoratrici. La categoria ha risposto con un compatto sciopero che ha visto la partecipazione di centinaia di lavoratrici. Le rivendicazioni avanzate sono: l'aumento del 10% della retribuzione, l'orario di lavoro ridotto a 36 ore settimanali, la cassa integrazione, la garanzia di impiego, la partecipazione ai profitti, la riduzione del costo della vita.

Una rivista di delle cifre che una maggioranza del 18 per cento per il mancato accoglimento delle rivendicazioni avanzate dalle lavoratrici. La categoria ha risposto con un compatto sciopero che ha visto la partecipazione di centinaia di lavoratrici. Le rivendicazioni avanzate sono: l'aumento del 10% della retribuzione, l'orario di lavoro ridotto a 36 ore settimanali, la cassa integrazione, la garanzia di impiego, la partecipazione ai profitti, la riduzione del costo della vita.

Una rivista di delle cifre che una maggioranza del 18 per cento per il mancato accoglimento delle rivendicazioni avanzate dalle lavoratrici. La categoria ha risposto con un compatto sciopero che ha visto la partecipazione di centinaia di lavoratrici. Le rivendicazioni avanzate sono: l'aumento del 10% della retribuzione, l'orario di lavoro ridotto a 36 ore settimanali, la cassa integrazione, la garanzia di impiego, la partecipazione ai profitti, la riduzione del costo della vita.

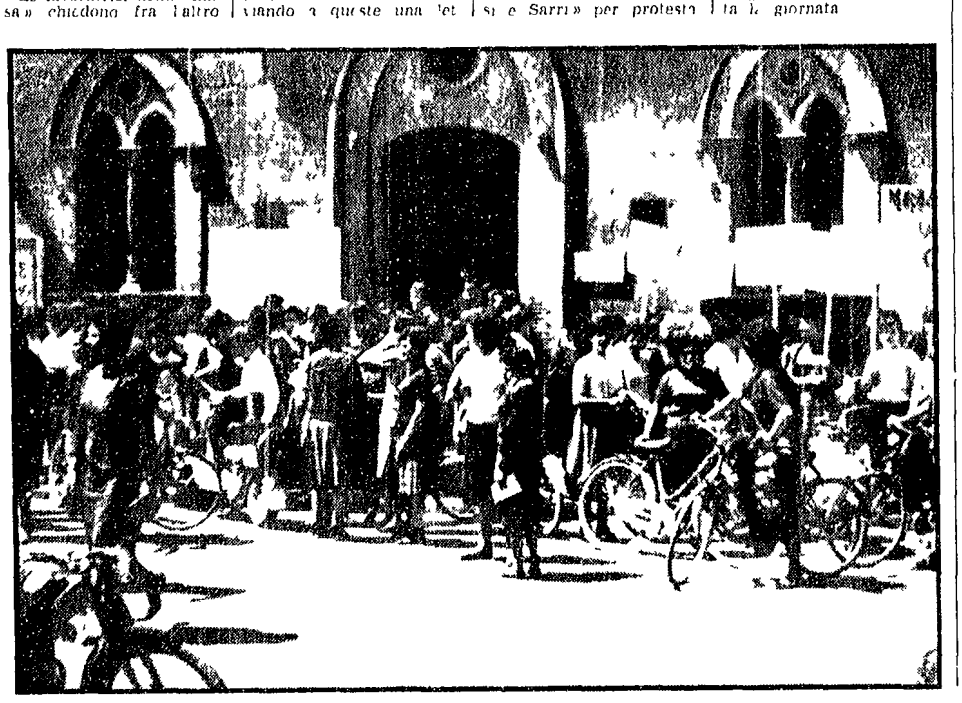

Le lavoratrici della confezione di Calenzano durante una manifestazione di massa. In alto: la sede della Confezione « Luisa ».

Una lettera del compagno Mascherini

# Inadempienze del Comune per il Centro spastici

Su una di inaspettate inadempienze del Comune di Prato nei confronti dei bambini disabili, il compagno Mascherini ha scritto una lettera al Comune. Il testo della lettera è stato pubblicato in questa pagina. Il compagno Mascherini denuncia la mancanza di servizi adeguati per i bambini disabili e chiede che il Comune si adoperi per migliorare la situazione.

che annualmente rimane chiuso per il periodo estivo. Al personale del Comune sono state consegnate le chiavi con la garanzia che durante il mese allo scopo di non intralciare la attività del Centro i lavori saranno conclusi. Più volte nel mese scorso ho parlato direttamente con il funzionario dirigente l'ufficio e con il telefonista per chiedere di essere ammessi a fare il bagno per la metà del mese e il Centro è stato riaperto dal 2 settembre. Gli bambini non sono stati ammessi al bagno per il periodo estivo e per il resto dell'anno. Il risultato è stato che i bambini disabili non hanno potuto usufruire del bagno per il periodo estivo e per il resto dell'anno.

## Aperte a Prato le iscrizioni alla scuola materna

Si sono aperte nel Comune di Prato le iscrizioni alla scuola materna comunale. Le iscrizioni sono state aperte per i bambini residenti nelle frazioni di Iolo SP, Iolo SA, Tavola, Tobbiana e Casale, nonché nelle zone limitrofe. Le iscrizioni sono state aperte per i bambini residenti nelle frazioni di Iolo SP, Iolo SA, Tavola, Tobbiana e Casale, nonché nelle zone limitrofe.

Non vogliamo essere gli uccelli del malguglio ma all'inizio dell'ottobre il Centro sarà rifondata perché è anche l'inizio dell'anno scolastico e ci auguriamo che il pavimento sia sistemato. Già in questi giorni, con i lavori in corso (che dovevano essere effettuati nell'agosto) alcuni genitori non vogliono propri figli al Centro perché loro malgrado sono costretti a stare all'aperto. E' meno male che in questi giorni il tempo è buono. Ma se fosse piovuto? Chi è responsabile di ciò? La città, i fiorentini devono sapere che tra l'altro le rette che passano al Ministero della Sanità al Centro sono assegnate sulla base delle presenze giornaliere e i costi di gestione non sono sempre i soliti ci siano più o meno frequentati. Fra qualche giorno dopo le vacanze la totalità dei ragazzi torneranno a frequentare il Centro che per loro dovrebbe essere una seconda casa ma gli impianti sono ancora da rifare. Auguriamoci che questi lavori siano ripresi immediatamente non solo perché i nostri bambini naturalmente hanno il diritto di essere assistiti ma anche per i motivi sopra esposti: la situazione finanziaria del Centro di ventitré anni fa non può essere sempre la stessa. Chi deve provvedere a queste cose si svegli! Un subito per evitare non si sa mai che con la ripresa del lavoro non debbano vedere gli spastici adulti maestre e il personale specializzato in qualche piazza della città a fare le zioni e perché non nel Salotto del Dugento. Colgo l'occasione sicura di interpretare il pensiero dei genitori per ringraziare di cuore il Comune di Prato che ha fatto e sta facendo per l'avvenire dei nostri figli e credete che ne abbiamo tanto bisogno.



## lettera al giornale

### Ancora qualche parere sui fatti della Cecoslovacchia

Sono un compagno attivista di Prato e anch'io desidero esprimere il mio contributo nel dibattito in corso sul dollaro di fatti cecoslovacchi. Temo subito a precisare che sono completamente d'accordo con le posizioni del compagno Mascherini e con quelle del compagno Lotti. Il mio contributo è di tipo di fatto e di tipo di opinione. Il mio contributo è di tipo di fatto e di tipo di opinione. Il mio contributo è di tipo di fatto e di tipo di opinione.

## Adesso la « comprensione » arriva anche agli ex nazisti di Bonn

Uno dei più importanti mo- tivo si non il più importante hanno scritto l'Unità. Unica di altri Stati del Patto di Varsavia ad avere un territorio cecoslovacco è stato e rimane quello del la necessità di praticare possibili politici dovuti all'azio ne continua del nazionalismo e rancore tedesco nei confronti del Patto di Varsavia. I quali hanno invitato in Cecoslovacchia le loro truppe per ritirarle (partitico) il mio corso che i compagni cecoslovacchi vorrebbero. Tut- tora vogliono portare avanti nel loro Paese anche se con difficoltà molto maggiori. Sono convinto che i compa- gni dirigenti di cinque Paesi socialisti che hanno ordinato alle loro truppe di mandare in Cecoslovacchia sono incerti in un'azione errata sul ca- le pericolo della situazione cecoslovacca e che presto si mederanno con il ritiro del le truppe. Vorrei aggiungere che a mio modesto parere essi non hanno il diritto di sentenza- re che non i comunisti italiani in un'azione errata sul ca- siamo messi al rimorchio della borghesia perché non abbiamo approvato il loro in- teresse. Chi ha il diritto di de- terminare anziché il partito comunista non è d'accor- do con quanto esso dice e che a suo tempo messerono- trarre la dolorosa conclusio- ne che dal XX Congresso del PCUS del 1956 ad oggi sono passati undici anni. Fratelli!

## RICCARDO MATTEINI (Prato)

Per i fatti cecoslovacchi non posso essere d'accordo con la direzione e il CC del nostro partito perché a mio au- viso vi è stata una decisione affrettata e poco responsabile politicamente. Si poteva pre- tendere prima un chiarimento dai partiti del Patto di Varsavia. Non credo che una mag- gioranza di Paesi di quel Pat- to abbia preso una decisione sbagliata e una minoranza ab- bia invece quello che osteggia quella decisione. L'intervento quindi in una nazione del Patto di Varsavia decisa dai comunisti degli stipulatori di quel Patto credo sia stato giusto e tem- pestivo anche perché abbiamo la nostra esperienza lungo- rama e il grande contributo- luzione che sono state schie- cate con spargimento di san- gue. In tale occasione la di- rezione e il CC sono stati d'accordo per il inter- vento.

## Le opere musicali che non escono fuori dai « festivals »

Caro direttore, vorrei dire due parole sulle varie con- dizioni di uscire « festivals » e così via prendendo lo spunto da una dichiarazione del mi- nistro Luigi Nono. Nelle dichiarazioni di No- no confesso di non aver ca- pito alcune cose. Premetto che da socialista mi guardo bene dal criticare i governi italiani. Tuttavia ed è prece- dente hanno sempre dimostra- to comprensione non solo ver- so gli americani ma anche verso i cari allievi reattivi tedeschi occidentali di Bonn. M. MAGGIO (Milano)

# SCHERMI RIBALTE RITROVI

ALHAMBRA (Piazza Beccaria) - Tel. 663.011  
 ARISON (Piazza Ottaviani) - Tel. 287.834  
 ARTICCHINO (Via de Bardelli) - Tel. 281.112  
 CAPITOLI (Via Castellani) - Tel. 272.320  
 EDISON (Piazza Repubblica) - Tel. 21.110  
 CINEMA Prime visioni  
 ADRIANO (Via Romagna) - Tel. 481.607  
 I due crociati con Franchi Ingrassia C

# Si inaugura un nuovo consultorio dell'ONMI

Al villaggio Gescal di Prato. Il nuovo consultorio dell'ONMI è stato inaugurato al villaggio Gescal di Prato. Il consultorio è stato inaugurato al villaggio Gescal di Prato. Il consultorio è stato inaugurato al villaggio Gescal di Prato.

# SPETTACOLO TEATRALE AL FESTIVAL DELL'UNITÀ

Empoli. Lo spettacolo teatrale "Al Festival dell'Unità" si svolgerà a Empoli. Lo spettacolo teatrale "Al Festival dell'Unità" si svolgerà a Empoli. Lo spettacolo teatrale "Al Festival dell'Unità" si svolgerà a Empoli.

# TEATRI

ALHAMBRA (Piazza Beccaria) - Tel. 663.011  
 ARISON (Piazza Ottaviani) - Tel. 287.834  
 ARTICCHINO (Via de Bardelli) - Tel. 281.112  
 CAPITOLI (Via Castellani) - Tel. 272.320  
 EDISON (Piazza Repubblica) - Tel. 21.110  
 CINEMA Prime visioni  
 ADRIANO (Via Romagna) - Tel. 481.607  
 I due crociati con Franchi Ingrassia C

# TEATRI

ALHAMBRA (Piazza Beccaria) - Tel. 663.011  
 ARISON (Piazza Ottaviani) - Tel. 287.834  
 ARTICCHINO (Via de Bardelli) - Tel. 281.112  
 CAPITOLI (Via Castellani) - Tel. 272.320  
 EDISON (Piazza Repubblica) - Tel. 21.110  
 CINEMA Prime visioni  
 ADRIANO (Via Romagna) - Tel. 481.607  
 I due crociati con Franchi Ingrassia C

# TEATRI

ALHAMBRA (Piazza Beccaria) - Tel. 663.011  
 ARISON (Piazza Ottaviani) - Tel. 287.834  
 ARTICCHINO (Via de Bardelli) - Tel. 281.112  
 CAPITOLI (Via Castellani) - Tel. 272.320  
 EDISON (Piazza Repubblica) - Tel. 21.110  
 CINEMA Prime visioni  
 ADRIANO (Via Romagna) - Tel. 481.607  
 I due crociati con Franchi Ingrassia C

# TEATRI

ALHAMBRA (Piazza Beccaria) - Tel. 663.011  
 ARISON (Piazza Ottaviani) - Tel. 287.834  
 ARTICCHINO (Via de Bardelli) - Tel. 281.112  
 CAPITOLI (Via Castellani) - Tel. 272.320  
 EDISON (Piazza Repubblica) - Tel. 21.110  
 CINEMA Prime visioni  
 ADRIANO (Via Romagna) - Tel. 481.607  
 I due crociati con Franchi Ingrassia C

# TEATRI

ALHAMBRA (Piazza Beccaria) - Tel. 663.011  
 ARISON (Piazza Ottaviani) - Tel. 287.834  
 ARTICCHINO (Via de Bardelli) - Tel. 281.112  
 CAPITOLI (Via Castellani) - Tel. 272.320  
 EDISON (Piazza Repubblica) - Tel. 21.110  
 CINEMA Prime visioni  
 ADRIANO (Via Romagna) - Tel. 481.607  
 I due crociati con Franchi Ingrassia C

AVVISI ECONOMICI  
 14) MEDICINA IGIENE L. 50  
 AA SPECIALISTA veneer poli-  
 disfunzioni sessuali Dottor MA-  
 GLIETTA Via Ortolano, 49 - Fi-  
 renze - Tel. 298.971