

SCHERMI E RIBALTE!

TEATRI

TIATRO GIARDINO (Piazza D'Azeglio 7 - Tel. 270609)
 All'ora di mezzogiorno
 La vita è un sogno
 La vita è un sogno
 La vita è un sogno

CINEMA

Prime visioni
ADRIANO (Via Romagnoli) Tel. 483007
 I due crociati con Errol Flynn
ALHAMBRA (Piazza Beccaria) Tel. 663811
 I due crociati con Errol Flynn
ARISTON (Piazza Ottaviani) Tel. 287834
 I due crociati con Errol Flynn

ARLUCCHINO (Via de' Barbi) Tel. 281332
 La vita è un sogno
CAPITOLI (Via Castellani) Tel. 272309
 La vita è un sogno
EDISON (Piazza Repubblica) Tel. 231100
 La vita è un sogno
FACETSIDE (Via Corchiani) Tel. 272798
 La vita è un sogno
GALILEO (Borgo Albizi) Tel. 270609
 La vita è un sogno
GAMBRINUS (Via Brunelleschi) Tel. 272309
 La vita è un sogno
MODERNISSIMO (Tel. 270609)
 La vita è un sogno
NAZIONALE (Via Cimatori) Tel. 270170
 La vita è un sogno

ODI ON (Via de' Sestini) Tel. 270609
 La vita è un sogno
PRINCIPI (Via de' Sestini) Tel. 270609
 La vita è un sogno
SUPERINEMA (Via Cimatori) Tel. 270609
 La vita è un sogno
VERDI (Tel. 270609)
 La vita è un sogno

DEI (Tel. 270609)
 La vita è un sogno
IL TORRIONE (Tel. 675940)
 La vita è un sogno
MARCONI (Tel. 180611)
 La vita è un sogno
NOVO CINEMA (Ughine) Tel. 270609
 La vita è un sogno
PECCINI (Piazza Puccini) Tel. 270609
 La vita è un sogno
STADIO (Tel. 50913)
 La vita è un sogno
UNIVERSAL (Tel. 270609)
 La vita è un sogno

Seconda visione
ALDEBARAN (Tel. 483007)
 La vita è un sogno
APOLLO (Via Nazionale) Tel. 270609
 La vita è un sogno
COLUMBIA (Tel. 272178)
 La vita è un sogno
LOTO (Borgo San Frediano) Tel. 270609
 La vita è un sogno
LIBER (Via M. Tullio) Tel. 270609
 La vita è un sogno
MAZZINI (Tel. 270609)
 La vita è un sogno
NICCOLINI (Via Belfiori) Tel. 270609
 La vita è un sogno
VITTORIA (Tel. 380879)
 La vita è un sogno

Terza visione
ALHAMBRA (Via de' Popoli) Tel. 270609
 La vita è un sogno
ARLUCCHINO (Via de' Barbi) Tel. 270609
 La vita è un sogno
ARISTON (Piazza Ottaviani) Tel. 287834
 La vita è un sogno
ARISTON (Piazza Ottaviani) Tel. 287834
 La vita è un sogno
ARISTON (Piazza Ottaviani) Tel. 287834
 La vita è un sogno

DANCING
AL DOGGETTO (Tel. 480998)
 La vita è un sogno
ASSOCIAZIONE CANTIERI DEL POPOLO (Imprimiti)
 La vita è un sogno
CIRCOLO RICREATIVO IL BIRRA QUARAGGI (Via Cinghio Rosso) Tel. 270609
 La vita è un sogno
DANCING TRIMAVERA (Via Pratese) Tel. 270609
 La vita è un sogno
GIARDINO D'INVERNO (Via de' Sestini) Tel. 270609
 La vita è un sogno
MILITARI (Campi Bisenzio) Tel. 270609
 La vita è un sogno
RECUPERO ANNI (Corsi Diurno Serali) Tel. 270609
 La vita è un sogno



Il centro termale e le acque

La Stazione Termale di Chianciano è situata a circa 50 metri di altitudine. La ricca vegetazione fa sì che i fiumi che scendono dalla Val di Chiana alle porte del Monte Amiata e scendono al Tevere e al mare, siano ricchi di sali minerali. Sono le ricche riserve di Chianciano un luogo di soggiorno tra i più salubri e ameni. Il clima salubre di tipo collinare e mite anche nei mesi più caldi le brezze marine danno la vivacità del gruppo del Monte Amiata assicurando un costante arioso e salubre ambiente. La stazione termale è situata a circa 50 metri di altitudine. La ricca vegetazione fa sì che i fiumi che scendono dalla Val di Chiana alle porte del Monte Amiata e scendono al Tevere e al mare, siano ricchi di sali minerali. Sono le ricche riserve di Chianciano un luogo di soggiorno tra i più salubri e ameni. Il clima salubre di tipo collinare e mite anche nei mesi più caldi le brezze marine danno la vivacità del gruppo del Monte Amiata assicurando un costante arioso e salubre ambiente.

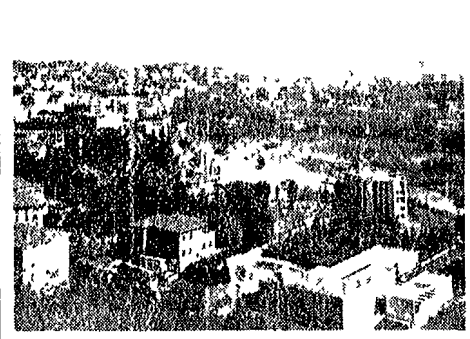

CHIANCIANO TERME. Panorama e veduta del Lago

glialti anche a soggetti con disturbi circolatori. Spiega il tipo spastico ipertensivo. Le contropartite della balneazione sono principalmente rappresentate dall'angina pectoris, dall'ipertensione arteriale, dalle malattie del cuore (specie se recente) dalle

Il complesso alberghiero

Quando entriamo a Chianciano ci rendiamo subito conto della efficiente struttura alberghiera. Numerosi sono i nomi che colpiscono la fantasia del turista che si sente subito rassicurato dalla possibiltà di trovare ospitalità a prezzi diversi. Non mancano certo i grandi e lussuosi alberghi, ma proprio gli alberghi più modesti che offrono al turista un servizio onesto e dignitoso. Insomma come si suol dire « non per tutti i sistemi infatti a Chianciano una struttura alberghiera notevole. La capacità ricettiva ammonta a circa 11 mila letti. Ma gli alberghi chianciani sanno che l'attività turistica è un continuo espandersi e non vogliono farsi sorprendere. Sanno infatti che la clientela di Chianciano è sempre più esigente e quindi si procede con grande flemma ma anche con una attitudine al momento delle strutture in modo da offrire un letto comodo e sano. Ma in sviluppo e anche la costruzione di nuovi alberghi che aumentano la capacità ricettiva per questo edificio alberghiero a Chianciano nuove costruzioni che danno il segno di un'attività turistica che in continuo crescendo. Parlando con gli albergatori ci si rende conto di come essi sentano il problema dello sviluppo di Chianciano ma ci si rende conto più di tutto come essi tengano a mantenere quella stima che si sono creati fra la clientela italiana ed estera. Non a caso proprio a Chianciano è sorto un istituto professionale alberghiero di notevole importanza e che fornisce giovani preparati ad ospitare i servizi necessari con perizia e garbo con raffinatezza e serietà. Gli albergatori comunque svolgono una funzione importante per Chianciano non solo perché offrono come già abbiamo detto buoni servizi sotto tutti gli aspetti, ma anche perché essi stimolano il miglioramento di tutte le attività chiancinesi. Essi infatti spingono perché le cose migliorino in ogni senso e il risultato raggiunto finora è veramente eccellente. Non è quindi un luogo comune dire «vieni una volta a Chianciano e ci ritornerai sempre». Perché andare a Chianciano fa bene alla salute fisica e morale.

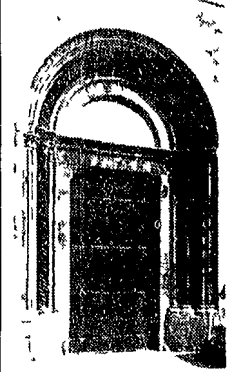

La Collegiata. Porta Alta. Portale del secolo XIII

acquie minerali di Chianciano risale ai tempi più remoti. E fama che fosse l'acqua che curò il re Luigi XIV. Il re Luigi XIV si curò in un'abitazione che fu poi demolita e l'acqua che curò il re Luigi XIV si curò in un'abitazione che fu poi demolita.

Acqua Santa di Chianciano è l'acqua di Chianciano. Acqua Santa di Chianciano è l'acqua di Chianciano. Acqua Santa di Chianciano è l'acqua di Chianciano.

L'acqua santa di Chianciano

L'acqua Santa di Chianciano scaturisce alla sorgente alla temperatura di 12 gradi attraverso perfetta opera di pulizia e di protezione che ne garantisce l'assoluta integrità fisico-chimica ed escludono qualsiasi possibilità di inquinamento. L'acqua Santa di Chianciano è esclusivamente usata per bibbere. Dal punto di vista terapeutico agisce in maniera elettiva e spiccatamente sul fegato e sulle vie biliari. La stata appunto la constatazione di tale elettività di azione dell'acqua Santa di Chianciano sul fegato che ha costituito la base per l'affermazione di quel sano e razionale principio della specializzazione della Stazione di Cura.

Acqua Santa agisce in maniera particolarmente decisa sulle cellule epatiche regolandone l'attività, agisce sulle vie biliari in via ed ostacolate e sovraccaricate e in modo di investimento della ristrettezza facendone regredire gli stati infiammatori.

L'acqua Santa è indicata in quasi tutte le malattie delle vie biliari, dai disturbi della contrattilità della vescicella biliare e del deflusso della bile e la cirrosi biliare e polistomi dolorosi e digestivi degli interventi chirurgici sulle vie biliari. Si giova non infine dell'acqua Santa di Chianciano anche svariata sintomatologia morbosa nelle quali è spesso fondatamente riconoscibile una componente disfunzionale del fegato. Fra queste si possono ricordare l'otticaria, alcuni tipi di cefalea talune malattie della pelle (eczemi foruncolosi ecc.).

L'acqua di Sillene

L'acqua di Sillene, l'acqua di Sillene, l'acqua di Sillene. L'acqua di Sillene, l'acqua di Sillene, l'acqua di Sillene.



Acqua Santa di Chianciano

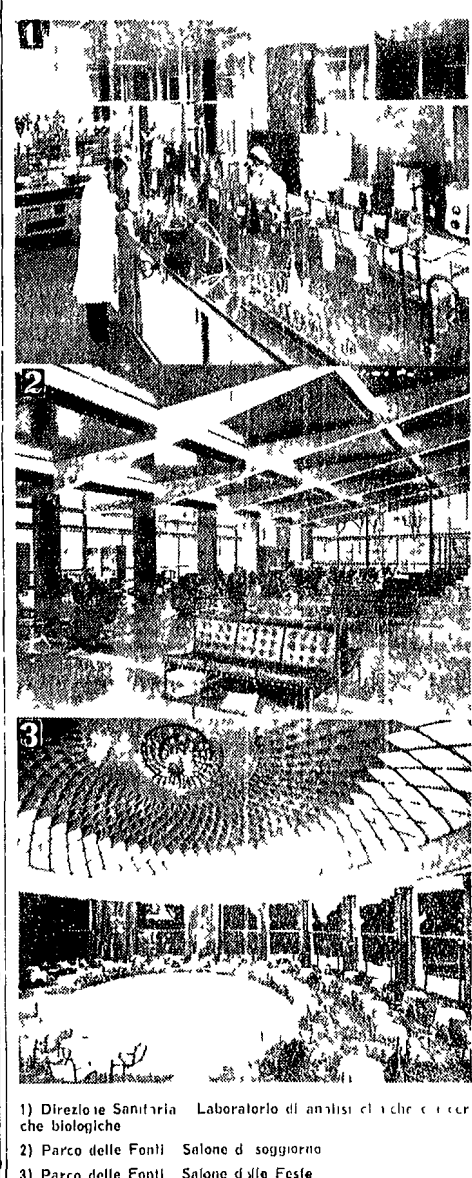

1) Direzione Sanitaria Laboratorio di analisi chimiche e biologiche
2) Parco delle Fonti Salone di soggiorno
3) Parco delle Fonti Salone di feste

PRINCIPE

OGGI «GRANDE PRIMA»
 Pierre Clementi IL «MASCIO» PROIBITO

«BETTA DI GIORNO» e «BENJAMIN»
 in una nuova sconosciuta interpretazione



PRESENTA ALBERTO GRIMALDI
 UN FILM PRODOTTO DA ALBERTO GRIMALDI
 REGIA E DIRT OVA VITTORIO CAPRIOLI
 VITTORIO CAPRIOLI
 PIERRE CLEMENTI

Scusi. Facciamo l'Amore?
 TECHNICOLOUR

CLAUDINE AJGER - TANYA LOPERT
 BEBA LONCARI - MARTINE MALLE
 JULIETTE MAYNIEL - MASSIMO GIROTTI

VALERIA CORTESE
 FRANCA VALERI - EDWIGE FEUILLERE

EDISON

GRANDE SUCCESSO
 110 minuti di suspense e di azione fino allo spasimo!

MEDUSA DISTRIBUZIONE
 presenta ALAIN DELON
 CHARLES BRONSON



DUE SPORCHE CAROGNE
 JEAN HERMAN
 OLGA GEORGES PICOT - BERNARD FRESSON
 BRIGITTE FOSSEY
 SERGE SILBERMAN

RECUPERO ANNI
 CORSI DIURNO SERALI
 FIRENZE Tel. 21877
 PRATO Tel. 20727

CORSI DIURNO SERALI
 INGLESE TEDESCO
 FIRENZE Tel. 4187
 PRATO Tel. 20727

HOTEL
 CHIANCIANO
 Nuova costruzione nel centro della Stazione Termale

Organizz. Fratelli FIORINI
 53042 CHIANCIANO TERME
 Telefono 3649

VIA DE' PUCCI VIA DE' RECORI
Alberti
 DA QUASI UN SECOLO
 DISCHI - ELETTRODOMESTICI
 Radio TV - Hi-Fi Zenith
 Macchine Necchi - Cicli Bianchi
 VENDITE RATEALI

GRAND HOTEL TERME
 II Categoria - Telefono 3254
HOTEL PICCOLE TERME
 III Categoria - Telefono 3320
 Direzione Batelli G.

ALBERGO LE SORGENTI
 53012 CHIANCIANO TERME
 Viale Baccelli, 12 - Telefono 4056

PENSIONE «VILLA MARIA»
 CHIANCIANO TERME - Telefono 3603
 DISINFEZIONE - CENSIORI - CENSIORI - CENSIORI
 ABBIGLIAMENTO - CENSIORI - CENSIORI - CENSIORI

CERAMICHE CASUCCI
 CHIANCIANO TERME
 Telefono 3656 Albergo ETRURIA
 Apertura 1 Maggio 31 Ottobre Tel. 4305

S. I. F. E.
 SOCIETA IMPRESE FUNEBRI EMPOLESI
 SERVIZI COMUNI E DI LUSO
 M MARRADI - Via Masaccio, 11 - Tel. 72.108