Audace ipotesi di Jodrell Bank sul viaggio della sonda sovietica

E' Zond-5 il primo autobus da Terra a Luna e ritorno?

Ma gli scienziati sovietici mantengono il massimo riserbo - Il direttore dell'osservatorio inglese: « E' attesa a Terra per venerdì » - Un portavoce da Mosca: « La supposizione non è in accordo con la realtà »

Un'eccezionale impresa spaziale sovietica prima nel suo genere sarebbe in corso è opinione accreditata dal più importante osservatorio spaziale britannico (uno dei maggiori del mondo) che la sonda spaziale lanciata da scienziati sovietici sabato scorso e denominata « Zond 5 » abbia in programma di aggirare la Luna e di tornare quindi sulla Terra Il direttore dell'osservatorio di Jodrell Bank sir Bernard Lovell ha dichiarato che secondo i rilievi condotti dall'equipe britannica la « Zond 5 » ha già in parte attuato questo programma e che il suo ritorno sulla Terra è probabile nella notte fra venerdì e sabato Se così fosse si tratterebbe di un importante tappa sulla via della conquista della Luna la Zond 5 sarebbe infatti il primo oggetto terrestre a compiere il viaggio Terra-Luna-Terra prova generale per l'invio di astronauti sul medesimo itinerario

Una autorevole fonte sovietica ha tuttavia gettato acqua sul fuoco delle supposizioni di Jodrell Bank un portavoce del Ministero degli Esteri a Mosca ha precisato che le dichiarazioni degli astronomi di Jodrell Bank *« non sono in accordo con la realtà »* Lo stesso portavoce non ha fornito altre spiegazioni L'accademia delle Scienze dell'URSS aveva parlato il mese scorso del lancio della *Zond* solo di *« studio delle regioni esterne allo spazio circumterrestre »* un'espressione che è stata usata anche per le imprese spaziali dei precedenti prototipi della serie Zond Le prime due Zond erano dirette verso Marte e verso Venere *Zond 3* riuscì a fotografare nel luglio 1965 la faccia nascosta della Luna e il programma di *Zond 4* è tuttora rimasto segreto

Per tutta la notte gli scienziati dell'equipe di Lovell a Jodrell Bank hanno captato trasmissioni radio della durata di 40 minuti ciascuna dalla sonda Sono stati questi segnali che interpretati ed elaborati hanno fatto esprimere la straordinaria ipotesi che gli inglesi non hanno ritirato nemmeno dopo la smentita sovietica La Zond 5 ha raggiunto il punto di massima vicinanza con la Luna alle 6 55 (ora italiana) I suoi segnali — radio ed anche televisivi — sono sempre stati molto forti e nitidi il che è sintomatico di trasmittenti quanto mai potenti Anche in base alla potenza e alla varietà dei trasmettitori sir Lovell è giunto alla conclusione che questa *Zond* è un veicolo molto grande e complesso capace di portare uomini a bordo e che quindi l'esperimento costituisce l'inizio di una serie destinata a portare al lancio di una navicella pilotata verso la Luna

« La difficoltà massima di questo esperimento — ha aggiunto il direttore di Jodrell Bank — *è la manovra di rientro sulla Terra Io ritengo che i sovietici si concentreranno su questo tipo di esercizio per qualche tempo e che quindi ci si può attendere ripetizioni regolari del tentativo La manovra del recupero della Zond a Terra è difficile soprattutto per l'angolo molto stretto che è necessario far compiere al veicolo Quando i sovietici saranno riusciti a realizzare ciò* — ha detto anche Lovell — *possiamo star certi che manderanno una navicella pilotata verso la Luna e la riporteranno indietro senza naturalmente per ora sbarcarvi »* Quando avverrà ciò? hanno incalzato i giornalisti *« È possibile anche nei prossimi mesi »* ha risposto Lovell

Parlando delle osservazioni odierne lo scienziato britannico ha precisato che nel momento in cui la sonda è passata vicino alla Luna non sono stati accesi i retrorazzi che in genere vengono invece impiegati per il frenaggio nell'ultima fase di volo quando si voglia scendere sul satellite naturale della Terra Anche questo proverebbe che la destinazione della *Zond 5* non è semplicemente la Luna ma un itinerario molto più complesso Certo le prossime ore saranno decisive per stabilire quale via imboccherà la sonda sovietica

Un portavoce di Jodrell Bank che ha parlato dopo la dichiarazione smentita di Mosca è stato più cauto di Lovell *« La Zond si sta ora allontanando dalla Luna* ha detto *senza però che sia per il momento a noi possibile precisare se o quale direzione proceda il suo corso È tuttora possibile* — ha comunque concluso — *che la Zond 5 si stia dirigendo ora verso la Terra »*

Sir Lovell dal canto suo appresa la smentita sovietica ha insistito sulla interpretazione dei dati che egli aveva fino ad oggi a disposizione

NAVIGHERÀ COL BATTELLO DI MOBUTU

Se anche non vincerà il titolo di Miss Europa avrà sempre compiuto uno dei più affascinanti viaggi in Africa Un intenso programma di gite, safari, spettacoli, attende la milanese Paola Rossi, rappresentante italiana al concorso che, come è noto, quest'anno si tiene nel Congo Lei, insieme alle sue colleghe, viaggerà, fra l'altro, sul battello personale di Mobutu, offerto dal generale alle belle miss per una crociera sul fiume Congo

E' stato prosciolto in istruttoria

Non è colpevole l'uomo incriminato per plagio

Inverosimile che abbia soggiogato la ragazza - Mancanza di indizi

MILANO 18

Fulvio Parri il modellista di 27 anni accusato di plagio e cioè di aver praticamente ridotto in schiavitù Angela Berteleghi di 17 anni è stato prosciolto in istruttoria per mancanza di indizi Lo ha deciso il giudice istruttore dotter D'Ambrosio su conforme parere del PM (che però sembra avesse in un primo tempo chiesto una perizia psichiatrica sulla ragazza) Oggi il Parri che si trovava rinchiuso nel carcere di San Vittore è stato rimesso in libertà

La decisione non conclude il procedimento perché Fulvio Parri potrebbe ancora essere rinviato a giudizio davanti al pretore per sottrazione consensuale di minore o qualche altro reato Tuttavia sembrano già possibili alcune considerazioni sulla vicenda

Il reato di plagio come è stato abbondantemente scritto può figurando ancora nel codice penale tuttavia immune trova applicazione Bastera ricordare il caso clamoroso di Johannes Trenot il cosiddetto « zingaro dagli occhi magnetici » che qualche anno fa venne accusato appunto di quel reato per aver allontanato da casa e condotta in giro per l'Europa una ragazza di Sesto San Giovanni ebbene egli venne assolto dal reato di plagio e condannato a due anni per ratto

Ci voleva il caso Braibanti per far tornare di moda quell'accusa Fortunatamente il giudice milanese sta dimostrando maggior equilibrio di quelli romani anche diciamolo pure di coloro che nel caso in esame hanno elevato l'imputazione e sbattuto il Parri in galera

Ma che razza di indizi erano quelli che determinarono l'arresto se ora non se ne trova traccia? E allora si pongono alcuni interrogativi È legittimo inviare a trattenere in carcere un cittadino per motivi così evanescenti? È possibile credere che una ragazza seppure minorenne sia stata ridotta a una specie di succuba inerte quando per quattro anni ha seguito il presunto schiavista (vivendo in certi periodi anche lontano da lui) e avrebbe continuato a seguirlo se la polizia non l'avesse sottratta? E come mai essa si è rifiutata di accusare l'uomo O è forse la differenza di età fra i due che sarebbe stata in un'epoca che vede reclamizzato l'amore fra adolescenti e uomini delle tempie grige in un Paese che ammette il matrimonio con le quattordicenni?

Attendiamo comunque la fine del procedimento sperando di non dover registrare un ennesimo errore di quel morali mo giudiziario che anche il recente convegno di magistrati a Venezia ha giustamente denunciato

INGHILTERRA ALLUVIONATA

L'acqua da bere arriva in barca

LONDRA 18

Mezza Inghilterra è ancora paralizzata dalle disastrose alluvioni che l'hanno colpita qualche giorno fa quando piogge torrenziali, straripamenti crolli hanno colpito, in modo tragicamente violento, specie le regioni meridionali dell'isola

Quaranta strade nazionali rimasero allagate e interrotte interi villaggi paesi e città isolate dall'acqua e il caos sconvolse le linee ferroviarie invase dalle inondazioni

Nelle città più importanti — anche il centro di Londra è stato per qualche ora bloccato — la vita sta tornando alla normalità, ma in molte contee la situazione che gli inglesi affrontano con coraggio e spirito di sacrificio estremo, è ancora preoccupante Particolarmente difficoltoso è il rifornimento idrico alle popolazioni Una delle zone più disastrate è quella del Surrey dove più violenta è stata la furia degli elementi tale da essere paragonata solo alle alluvioni che nel 1953, provocarono centinaia di morti

Nella foto nei sobborghi di East Moseley molte famiglie ricevono acqua e viveri da squadre di soccorritori che raggiungono in barca le abitazioni tuttora isolate dalle acque

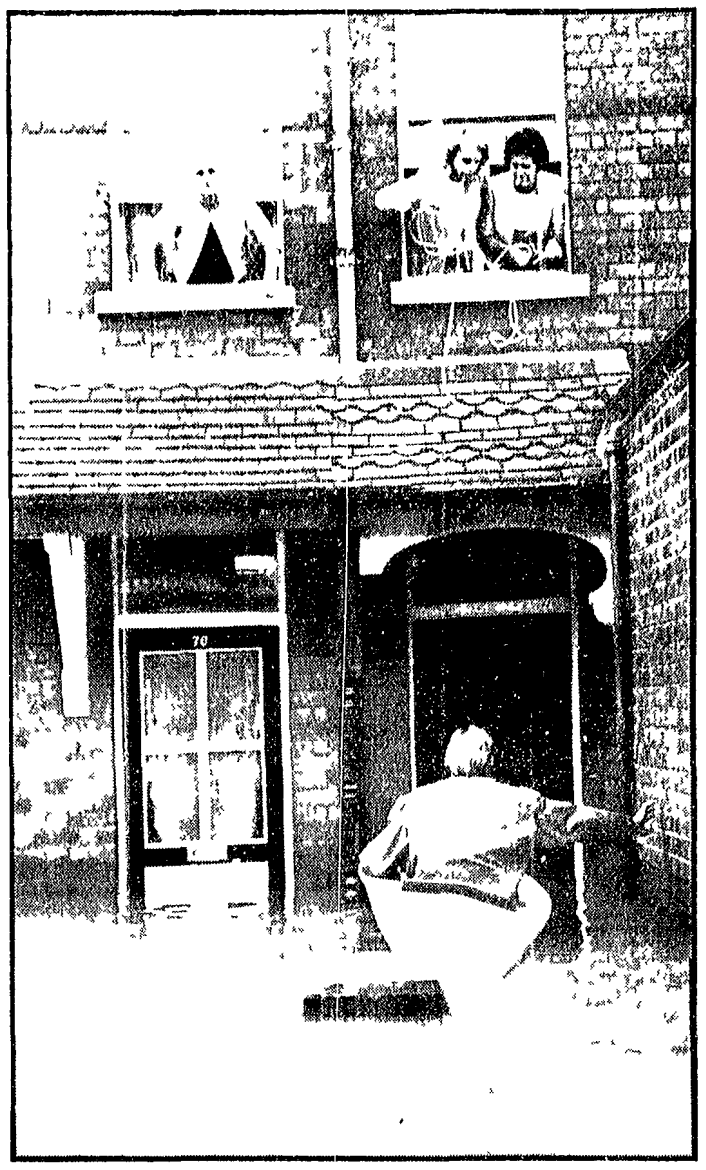

Al centro di Roma

Stritolata dall'auto che piomba sul marciapiede

Schiacciata contro un portoncino e uccisa dall'auto impazzita che è piombata come un bolide sul marciapiedi di via Capo le Case al centro di Roma « Si sono rotti i freni volevo bloccare la macchina facendola strisciare contro il marciapiedi » ha ripetuto ancora sotto choc il conducente dell'Austin impazzita L'auto invece è volata sopra il rialzo in cemento è finita addosso a una donna ferma dinanzi a una vetrinetta l'ha schiacciata contro un portone La donna Maria Angelini di 32 anni abitante in via Urbana 58 è morta qualche minuto dopo all'ospedale S Giacomo

Via Capo le Case alle 17 30 al momento cioè della sciagura era come sempre affollatissima e solo per un caso non è stata una strage L'auto infatti poteva falciare decine di persone prima di terminare la sua folle corsa Giuseppe Brogi che era al volante della vecchia Austin ha cercato di giustificarsi con gli agenti della stradale « Ho improvvisamente mi sono accorto che i freni non funzionavano — ha ripetuto — la strada era in discesa non potevo far altro per fermarmi che cercare di far finire la macchina contro il marciapiedi nella speranza che la soletta di cemento bloccasse la vettura »

Così ha sterzato e si è diretto verso il marciapiede L'auto è letteralmente volata sotto gli occhi atterriti di decine e decine di persone addosso alla Angelini che si era fermata dinanzi a una vetrinetta della farmacia Chieffo al numero 47 della via ad osservare alcuni prodotti La donna è stata scaraventata contro il portoncino del negozio e ancora l'auto l'ha schiacciata Alcuni passanti l'hanno soccorsa e portata al vicino ospedale ma non c'era più nulla da fare

Il cuore nuovo n. 47 innestato dal genero del dittatore spagnolo

CLINICA PIANTONATA DAI POLIZIOTTI PER IL PRIMO TRAPIANTO FRANCHISTA

Il chirurgo del regime aveva visto Barnard operare un cane Gravi le condizioni di Fabio De Fabris - Fallisce in poche ore il primo tentativo effettuato dai medici militari venezuelani

Due nuovi trapianti sono stati effettuati in queste ultime ore l'ultimo dei quali il 47 della serie con esito positivo in Spagna e l'altro nel Venezuela che si è invece risolto con la morte del paziente

Per la Spagna si tratta del primo trapianto cardiaco un trapianto di prestigio e di « regime » stando ai particolari diffusi Lo ha effettuato il dott Martinez Bordiu meglio conosciuto come marchese di Villaverde e genero del generalissimo Franco Uno spiegamento di forze della polizia armata ha impedito l'accesso alla clinica La Paz in cui si è svolta l'operazione Anche in Venezuela l'operazione si è svolta in circostanze particolari in un ospedale militare con una *equipe* diretta dal colonnello medico dell'esercito venezuelano Miraples Rocha Ai giornalisti è stato vietato l'accesso Si è saputo tuttavia che l'operato Saubhi Incan Sabien di origine araba è deceduto a meno di 12 ore dall'intervento

Notizie non buone infine da Città del Capo Fabio De Fabris il ragazzo romano di 14 anni operato al cuore da Barnard lunedì scorso versa in gravi condizioni anche la bambina rhodesiana Tracy Yoko di sei mesi pure operata da Barnard a cuore aperto versa in condizioni critiche

* * *

MADRID 18

Juan Rodriguez Grille un idraulico di 41 anni nativo di La Coruna è l'uomo che ha ricevuto in Spagna nella clinica La Paz un nuovo cuore La donatrice è una donna spagnola di 40 anni Antonia Isidro Moreno di Meco morta lunedì in un incidente stradale Si tratta di notizie filtrate La direzione della clinica che continua ad essere presidiata da ingenti forze della polizia armata finora ha rifiutato di fornire qualsiasi informazione facendo intendere che ciò avverrà se il decorso dell'intervento si dimostrerà sicuramente positivo Pare che in tale circostanza il medico spagnolo abbia discusso con Barnard il caso del paziente ora operato Il dott Bordiu è considerato una delle massime figure della cardiochirurgia spagnola

* * *

CARACAS 18

Il paziente che non ha reagito come si sperava al trapianto in quanto dal punto di vista tecnico l'intervento è perfettamente riuscito » Così ha dichiarato ai giornalisti dopo che le loro insistenze erano riuscite a rompere le barriere poste dai militari attorno all'ospedale il vice direttore del nosocomio per giustificare l'insuccesso dell'operazione la prima di questo genere in Venezuela e quarta in America Latina i tre precedenti trapianti sono stati fatti in Argentina Brasile e Cile

L'uomo che ha subito il trapianto è di origine araba e si chiamava Saubhi Incan Sabien Aveva 44 anni L'è stato operato secondo la tecnica del dott Barnard che si era recato due volte a Caracas nel passato La donatrice è una infermiera venezuelana di 27 anni Cristina Ron morta per emorragia cerebrale

L'intervento di trapianto durato 3 ore e mezzo era stato eseguito da una *équipe* di venti cardiochirurghi diretta dal dott Julian Morales Rocha di 51 anni colonnello medico dell'esercito venezuelano e direttore della sezione chirurgica dell'ospedale militare centrale di Caracas Rocha è considerato il più illustre medico del suo paese Ha studiato all'università di Caracas

Intanto da Denver nel Colorado giunge notizia che il conducente di camion John Lanning sottoposto ad un doppio trapianto di cuore e reni è tuttora in buone condizioni

LA CINTURA DI CASTITÀ

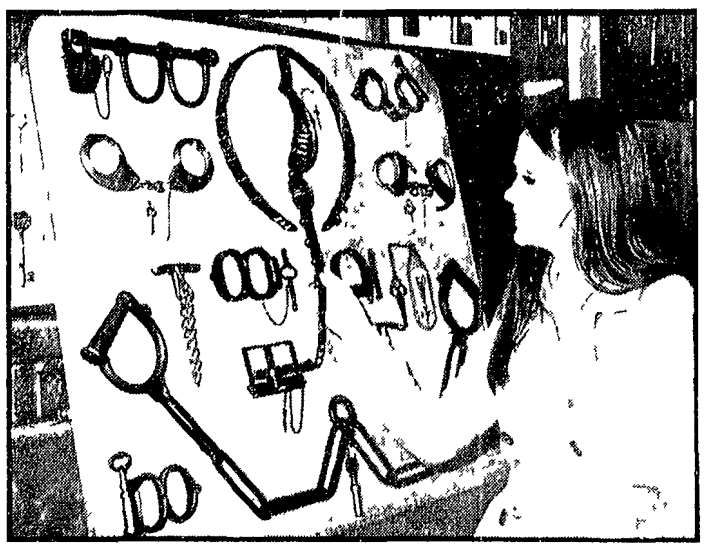

LONDRA — Le cinture di castità sono ormai passate di moda, le belle donne — per fortuna — no Questo sembra dirci l'immagine della graziosa inglesina diciannovenne Mary Jane Bailey, che sta per l'appunto osservando una cintura di castità esposta, insieme ad altri strumenti di tortura italiani del 17 secolo, alla mostra d'autunno dell'antiquariato (Telefoto ANSA)

Sardegna: molte voci ma nessuna traccia

Dopo 5 giorni di indagini è certo solo il sequestro

Dalla nostra redazione

CAGLIARI 18

Pasquale Pau il latitante salito alla ribalta della cronaca per una accusa di omicidio e soprattutto per un matrimonio segreto avvenuto a mezzanotte nella chiesa del paese di Orani non si trova alla ricerca dell'industriale Fernando Tondi La notizia è stata smentita in ambienti vicini alla famiglia del latitante

La voce si era diffusa ieri sera il Pau che attende un processo per omicidio e che nel frattempo ha avuto un figlio dalla giovane ragazza sposata nella rocambolesca notte di nozze ad Onani, aveva assicurato il suo intervento nella ricerca dei rapitori del Tondi dicendo « Non dovevano fare un sequestro nella mia zona mentre sta per cominciare il processo di appello e sta per nascermi un figlio » Questa frase che dà luogo a una inverosimile immagine di questi selvaggio di *bounty killer* della Sardegna interna non sarebbe stata mai pronunciata

È stata inoltre smentita la notizia di un incontro tra il fratello dell'industriale sequestrato Oscar Tondi e la famiglia del noto latitante Giuseppe Campana La prassi del sequestro segue quindi il suo itinerario normale e la soluzione si potrà avere solo attraverso una serie di contatti tra la famiglia Tondi ed i rapitori

A cinque giorni dalla scomparsa di Fernando Tondi le indagini non hanno ancora portato risultati apprezzabili La pista seguita dagli inquirenti sembra essere quella della vendetta pura che ne trae in un certo senso la rosa delle indagini La zona nella quale Fernando Tondi sarebbe stato trasportato viene indicata nel triangolo Tonni Gavoi Mamoiada Si parla di grotte sotterranee dove è possibile trovare ricovero senza essere scoperti e soprattutto disimpegnarsi facilmente nel caso di una incursione di carabinieri

La preghiera automatica terrorizza due ladri

MEMPHIS 18

Due ladri che stavano scassinando con la fiamma ossidrica la cassaforte della parrocchia sono fuggiti abbandonando tutti gli « attrezzi del mestiere » quando nel cuore della notte una voce alta e solenne ha intonato una preghiera

L'episodio si è accaduto nella chiesa battista di Emmanuel a Memphis Il sacrilego che in chiesa non c'era proprio nessuno fa pensare a un'azione di un gruppo di terroristi azionato dal servizio telefonico « Chiunque per una preghiera » Il servizio telefonico in modo che un fedele che vuole che una preghiera sia recitata per suo conto in chiesa può ottenerlo con la sola fatica di fare un certo numero

Il capo della polizia ha detto che il terrore dei ladri è stato tanto che essi hanno lasciato sul posto la fiamma ossidrica accesa

Scomparsi sette Dalì biblici dalla mostra

GRENOBLE 18

Ancora alla ribalta della cronaca Salvador Dalì l'eccentrico pittore spagnolo stavolta si tratta di alcuni suoi dipinti che sono stati oggetto di un audace furto

Sette quadri del pittore del valore di 25 000 nuovi franchi (un centinaio di milioni di lire) erano esposti nel libro « La Santa Bibbia » illustrato da Dalì sono stati rubati la scorsa notte nella Galleria darte *Le Dauphin* nel centro di Grenoble

In un primo momento si era pensato che le opere rubate fossero 30 e solo un controllo più accurato ha permesso di ridurre l'entità del danno Il proprietario della Galleria ha precisato che le tele tutte illustrazioni bibliche catalogate e difficilmente negoziabili appartengono ad un collezionista privato amico di Salvador Dalì