

Per il potenziamento dell'azienda e l'assunzione di personale

Fermi oggi autobus e filobus per lo sciopero dei lavoratori dell'ATAF

Mentre i proprietari pretendono aumenti scandalosi

Pioggia di disdette sui lavoratori artigiani

Lunedì Consiglio comunale

Interrogazione comunista sul grave problema idrico

Al centro del dibattito il problema del Teatro Comunale

Lunedì 18 ottobre è stato il Consiglio comunale. La seduta iniziata alle 17.30 e si concluderà alle 21. Il problema centrale sarà quello riguardante il Teatro Comunale sul quale il gruppo comunista ha chiesto un ampio e approfondito dibattito. Il dibattito sulla situazione e sulle prospettive del Teatro Comunale si avrà all'inizio della seduta sulla base di una relazione del sindaco. Altro problema di grande importanza sul quale il Consiglio dovrà pronunciarsi è quello relativo al problema del Teatro Comunale. Il gruppo comunista ha chiesto un ampio e approfondito dibattito. Il dibattito sulla situazione e sulle prospettive del Teatro Comunale si avrà all'inizio della seduta sulla base di una relazione del sindaco. Altro problema di grande importanza sul quale il Consiglio dovrà pronunciarsi è quello relativo al problema del Teatro Comunale.

La situazione attuale del Teatro Comunale è caratterizzata da un evidente e progressivo deterioramento del patrimonio edilizio e delle attrezzature. Il gruppo comunista ha chiesto un ampio e approfondito dibattito. Il dibattito sulla situazione e sulle prospettive del Teatro Comunale si avrà all'inizio della seduta sulla base di una relazione del sindaco. Altro problema di grande importanza sul quale il Consiglio dovrà pronunciarsi è quello relativo al problema del Teatro Comunale.

Stasera dibattito sul «Comunale» con Ragionieri



Questa sera alle 21,15 avrà luogo nel locale del circolo di Cultura (via Ghibellina 87), un incontro attorno al problema del Teatro Comunale. La discussione è promossa dal gruppo comunista in Palazzo Vecchio. Il dibattito sarà moderato dal compagno Pier Ernesto Ragionieri, consigliere comunale del PCI.

Per le case della madre e del bambino

Lavori di restauro previsti dall'ONMI

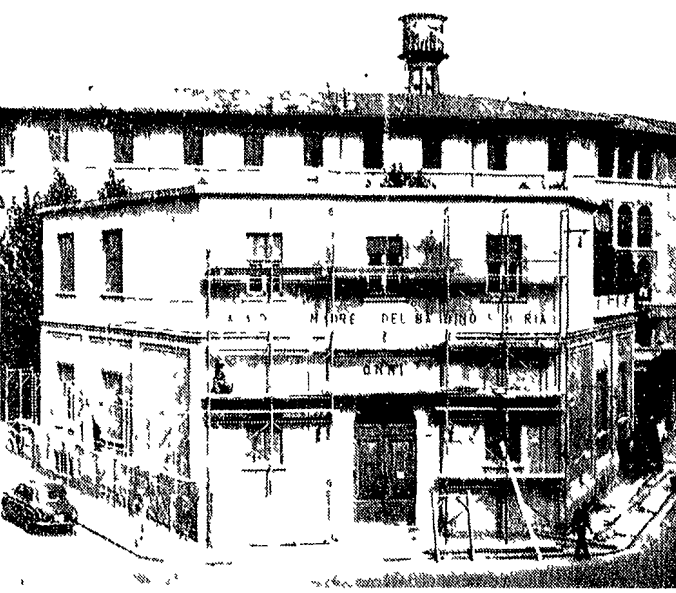

Importanti opere di manutenzione e di restauro sono state decise in via d'urgenza dal comitato provinciale dell'ONMI per alcune sedi delle Case della madre e del bambino. La necessità di dare ad esse immediata esecuzione ha reso indispensabile il loro finanziamento con i mezzi del bilancio ordinario, malgrado le note ristrettezze. I lavori disposti in corso riguardano il rifacimento della facciata, modifiche interne e riparazioni nella Casa della madre e del bambino di Covelcorno (5 milioni), la coperta esterna e l'installazione di una nuova caldaia di riscaldamento ad Empoli (4 milioni), nuovi impianti a Borgo San Lorenzo (1 milione e 700 mila), attrezzature per vari asili (3 milioni).

Con un voto del Consiglio comunale

Prato: no alla legge tessile del governo

Il documento votato da tutte le sinistre - Ruolo conservatore della DC - L'intervento del compagno Mauro Giovannini

L'ampio dibattito con il quale il Consiglio comunale di Prato ha esaminato il provvedimento governativo verso il settore dell'industria tessile, si è concluso con un giudizio negativo e ha chiesto interventi radicali diversi nei contenuti e nelle finalità. Sono intervenuti nel dibattito Mauro Giovannini, Landini, Vannucci e Mingelli del PCI, Benelli del PSU, Spagna del PSIUP, Ghiselli della DC e Giannini del PLI.

«La situazione attuale della industria tessile nazionale è dettata dal documento - è caratterizzata da un evidente e progressivo deterioramento del patrimonio edilizio e delle attrezzature. Il gruppo comunista ha chiesto un ampio e approfondito dibattito. Il dibattito sulla situazione e sulle prospettive del Teatro Comunale si avrà all'inizio della seduta sulla base di una relazione del sindaco. Altro problema di grande importanza sul quale il Consiglio dovrà pronunciarsi è quello relativo al problema del Teatro Comunale.»

«La situazione attuale della industria tessile nazionale è dettata dal documento - è caratterizzata da un evidente e progressivo deterioramento del patrimonio edilizio e delle attrezzature. Il gruppo comunista ha chiesto un ampio e approfondito dibattito. Il dibattito sulla situazione e sulle prospettive del Teatro Comunale si avrà all'inizio della seduta sulla base di una relazione del sindaco. Altro problema di grande importanza sul quale il Consiglio dovrà pronunciarsi è quello relativo al problema del Teatro Comunale.»

Contro l'aumento del dazio

Passo dei piccoli commercianti presso la Trezza

Una delegazione di dirigenti dell'Associazione Piccoli Commercianti, composta dal presidente Gianni Fossati e dal segretario Ugo Silvano, ha incontrato il sindaco di Trezza, Carlo Aldo e il consigliere Gian Piero. Il sindaco ha avuto un colloquio con il direttore della società, il quale ha precisato che la nuova legge di aumento del dazio non è mai stata applicata.

«La situazione attuale della industria tessile nazionale è dettata dal documento - è caratterizzata da un evidente e progressivo deterioramento del patrimonio edilizio e delle attrezzature. Il gruppo comunista ha chiesto un ampio e approfondito dibattito. Il dibattito sulla situazione e sulle prospettive del Teatro Comunale si avrà all'inizio della seduta sulla base di una relazione del sindaco. Altro problema di grande importanza sul quale il Consiglio dovrà pronunciarsi è quello relativo al problema del Teatro Comunale.»

«La situazione attuale della industria tessile nazionale è dettata dal documento - è caratterizzata da un evidente e progressivo deterioramento del patrimonio edilizio e delle attrezzature. Il gruppo comunista ha chiesto un ampio e approfondito dibattito. Il dibattito sulla situazione e sulle prospettive del Teatro Comunale si avrà all'inizio della seduta sulla base di una relazione del sindaco. Altro problema di grande importanza sul quale il Consiglio dovrà pronunciarsi è quello relativo al problema del Teatro Comunale.»

Contro l'aumento del dazio

Aperta la sessione in Assise

Condannati due rapinatori di Lastra

Alli Corte di Assise sul banco degli imputati due giovani di Lastra a Signa

«La situazione attuale della industria tessile nazionale è dettata dal documento - è caratterizzata da un evidente e progressivo deterioramento del patrimonio edilizio e delle attrezzature. Il gruppo comunista ha chiesto un ampio e approfondito dibattito. Il dibattito sulla situazione e sulle prospettive del Teatro Comunale si avrà all'inizio della seduta sulla base di una relazione del sindaco. Altro problema di grande importanza sul quale il Consiglio dovrà pronunciarsi è quello relativo al problema del Teatro Comunale.»

«La situazione attuale della industria tessile nazionale è dettata dal documento - è caratterizzata da un evidente e progressivo deterioramento del patrimonio edilizio e delle attrezzature. Il gruppo comunista ha chiesto un ampio e approfondito dibattito. Il dibattito sulla situazione e sulle prospettive del Teatro Comunale si avrà all'inizio della seduta sulla base di una relazione del sindaco. Altro problema di grande importanza sul quale il Consiglio dovrà pronunciarsi è quello relativo al problema del Teatro Comunale.»

Tavarnelle

O.d.g. del Comune per i braccianti

Il Comune di Tavarnelle V. di Pesca

«La situazione attuale della industria tessile nazionale è dettata dal documento - è caratterizzata da un evidente e progressivo deterioramento del patrimonio edilizio e delle attrezzature. Il gruppo comunista ha chiesto un ampio e approfondito dibattito. Il dibattito sulla situazione e sulle prospettive del Teatro Comunale si avrà all'inizio della seduta sulla base di una relazione del sindaco. Altro problema di grande importanza sul quale il Consiglio dovrà pronunciarsi è quello relativo al problema del Teatro Comunale.»

«La situazione attuale della industria tessile nazionale è dettata dal documento - è caratterizzata da un evidente e progressivo deterioramento del patrimonio edilizio e delle attrezzature. Il gruppo comunista ha chiesto un ampio e approfondito dibattito. Il dibattito sulla situazione e sulle prospettive del Teatro Comunale si avrà all'inizio della seduta sulla base di una relazione del sindaco. Altro problema di grande importanza sul quale il Consiglio dovrà pronunciarsi è quello relativo al problema del Teatro Comunale.»

Contro l'aumento del dazio

Il parroco aveva venduto i mobili della chiesa

Nel maggio del '66 il parroco di San Pietro a Prato, don Luigi Dotti, ha venduto i mobili della chiesa per un importo di circa 10 milioni. Il fatto è stato denunciato dal gruppo comunista.

«La situazione attuale della industria tessile nazionale è dettata dal documento - è caratterizzata da un evidente e progressivo deterioramento del patrimonio edilizio e delle attrezzature. Il gruppo comunista ha chiesto un ampio e approfondito dibattito. Il dibattito sulla situazione e sulle prospettive del Teatro Comunale si avrà all'inizio della seduta sulla base di una relazione del sindaco. Altro problema di grande importanza sul quale il Consiglio dovrà pronunciarsi è quello relativo al problema del Teatro Comunale.»

«La situazione attuale della industria tessile nazionale è dettata dal documento - è caratterizzata da un evidente e progressivo deterioramento del patrimonio edilizio e delle attrezzature. Il gruppo comunista ha chiesto un ampio e approfondito dibattito. Il dibattito sulla situazione e sulle prospettive del Teatro Comunale si avrà all'inizio della seduta sulla base di una relazione del sindaco. Altro problema di grande importanza sul quale il Consiglio dovrà pronunciarsi è quello relativo al problema del Teatro Comunale.»

Contro l'aumento del dazio

Processo per appropriazione

Il parroco aveva venduto i mobili della chiesa

Nel maggio del '66 il parroco di San Pietro a Prato, don Luigi Dotti, ha venduto i mobili della chiesa per un importo di circa 10 milioni. Il fatto è stato denunciato dal gruppo comunista.

«La situazione attuale della industria tessile nazionale è dettata dal documento - è caratterizzata da un evidente e progressivo deterioramento del patrimonio edilizio e delle attrezzature. Il gruppo comunista ha chiesto un ampio e approfondito dibattito. Il dibattito sulla situazione e sulle prospettive del Teatro Comunale si avrà all'inizio della seduta sulla base di una relazione del sindaco. Altro problema di grande importanza sul quale il Consiglio dovrà pronunciarsi è quello relativo al problema del Teatro Comunale.»

Assemblea per gli spastici

«Coop moda» in via Nazionale

«La situazione attuale della industria tessile nazionale è dettata dal documento - è caratterizzata da un evidente e progressivo deterioramento del patrimonio edilizio e delle attrezzature. Il gruppo comunista ha chiesto un ampio e approfondito dibattito. Il dibattito sulla situazione e sulle prospettive del Teatro Comunale si avrà all'inizio della seduta sulla base di una relazione del sindaco. Altro problema di grande importanza sul quale il Consiglio dovrà pronunciarsi è quello relativo al problema del Teatro Comunale.»

«La situazione attuale della industria tessile nazionale è dettata dal documento - è caratterizzata da un evidente e progressivo deterioramento del patrimonio edilizio e delle attrezzature. Il gruppo comunista ha chiesto un ampio e approfondito dibattito. Il dibattito sulla situazione e sulle prospettive del Teatro Comunale si avrà all'inizio della seduta sulla base di una relazione del sindaco. Altro problema di grande importanza sul quale il Consiglio dovrà pronunciarsi è quello relativo al problema del Teatro Comunale.»

Assemblea per gli spastici

Contro l'aumento del dazio

bianca e nera

Assemblea per gli spastici

«Coop moda» in via Nazionale

Incarichi all'Università

Scontro fra motociclisti

Traffico bloccato in via Romana

Avvisi economici

Medicina Igiene L. 30

Specialista veneree nelle disfunzioni sessuali Dottor MA SLETTA