SQUALIFICATI CAMPO E GIOCATORE

Due giornate al Vicenza e quattro a Cinesinho

MILANO 21

Pugno di ferro del giudice della Lega anche con il Vicenza e con Cinesinho esaminando i fatti di Vicenza Cagliari l avv Barbè ha squalificato il campo vicentino per due giornate e il calciatore per quattro i vicentini Biasiolo e Casolo, e il cagliaritano Zignoli sono stati «deplorati»

La squalifica del campo vicentino è stata motivata con «offese del pubblico all'arbitro» «lancio di bottigliette di plastica, una delle quali raggiungeva l'arbitro», «con l'entrata in campo di uno spettatore bloccato a due metri dall'arbitro dai giocatori di entrambe le squadre» e con la «protesta del pubblico che a fine partita ha bloccato gli spogliatoi costringendo l'arbitro i guardialinee e la squadra ospite a restarvi bloccati per un'ora e mezza» Cinesinho è stato squalificato per avere reagito con un calcio a un intervento falloso di un avversario e per avere reagito con una ingiuria all'ordine dell'arbitro di abbandonare il campo

Il giudice della Lega ha inoltre squalificato per una giornata Mascalaito del Verona e Spinosi della Roma Multato il Napoli per 600 000 lire e la Lazio per 325 000

In serie B sono stati squalificati per tre giornate Montanari (Catania) per due giornate Gavazzi (pure del Catania), per una giornata Sogliano (Varese), Rinero (Genoa), Dolso (Monza) e Tanello (Arezzo)

NELLA FOTO Cinesinho

Grazie alle sconfitte della Reggina e del Varese

Foggia e Catania aiutate dal Catanzaro e dal Monza

Doveva essere un turno tutto favorevole al Foggia e tutto sommato lo è stato perché la squadra di Maestrelli pur avendo soltanto pareggiato in casa con l Arezzo si è nuovamente ritrovata da sola in testa alla classifica doveva essere anche un turno particolarmente favorevole al Catania e in parte lo è stato malgrado lo zero a zero che la squadra siciliana si è lasciata imporre in casa dal battagliero Livorno

Lo è stato perché in fin dei conti il Catania ha rosicchiato un punto al Varese e alla Reggina Resta il rammarico certo che si poteva si doveva ottenere di più Ma questo rammarico non deve far perdere la calma agli sportivi di Catania perché le premesse per migliorare la situazione sono ancora intatte il Catania ha ancora da giocare tre partite consecutive in casa e non tutte le difese sono organizzate come quella del Livorno di quel diavolo di Picchi

C è piuttosto da rilevare che se questi due pareggi interni quello del Foggia e quello del Catania non hanno avuto conseguenze negative ma si sono anzi rivelati come risultati parzialmente positivi lo si deve essenzialmente alle sconfitte che hanno subito la Reggina a Catanzaro e il Varese a Monza (per entrambe le squadre la terza sconfitta così come tre ne hanno già subite il Foggia e il Catania per cui la squadra meno battuta del torneo risulta essere il Mantova che ne ha subite solo due)

E che il Varese potesse scivolare sul terreno del Monza non era un fatto imprevedibile è da tempo che andiamo sottolineando non solo la ripresa ma la ritrovata saldezza e l equilibrata disposizione tattica della squadra brianzola che ora è ad un passo dal Pisa a pochissime lunghezze dal gruppo di testa

Meno probabile appariva la sconfitta della Reggina a Catanzaro ed è stata invece una sconfitta netta chiara inopinata determinata a parer nostro da due fattori essenziali la giornata veramente splendida del Catanzaro sollecitato oltretutto a far bella figura nel derby (lo slogan a Catanzaro era «a noi il derby a voi la serie A») e dalla improvvisa assenza di Sonetti Ogni qualvolta che questo giocatore è impossibilitato a scendere in campo la difesa della Reggina si sfalda Un limite pericoloso questo per il quale Galbiati deve studiare un correttivo

Se poi si tiene conto che il Pisa ha pareggiato a Terni ed ha raggiunto la quota dei venti punti e appena alle sue spalle incalzano l'insidiosa Ternana il temibile Monza e il compassato Arezzo allora non si può fare a meno di concludere che la lotta per la promozione potrebbe maggiormente allargarsi e fornire qualsiasi sorpresa

Clamorosa l impresa del Taranto a Como ha smontato due volte lo svantaggio e infine ha vinto la sua prima partita fuori casa Regolare la vittoria del Perugia sul Cesena pressocché scontato il pari tra Piacenza e Modena Ha vinto anche l Atalanta battendo la Reggiana Ma non è bastato per placare l animo degli sportivi bergamaschi che contestano tutti dai dirigenti all allenatore

Due giocatori sono rimasti pericolosamente infortunati nella giornata Baroncini del Taranto e Joan del Pisa C è voluto il ricovero in ospedale Pare fortunatamente senza gravi conseguenze

A Baroncini ed a Joan va da il nostro augurio e quello degli sportivi

m. m.

Coppa Fiere: vince l'Ajax (4-0)

Il Napoli è eliminato nei tempi supplementari

AMSTERDAM 21

Il Napoli è stato eliminato dalla Coppa delle Fiere è stato battuto questa sera dopo i tempi supplementari per 4 a 0 dalla compagine olandese dell l Ajax di Amsterdam nell incontro di ritorno degli ottavi di finale Il Napoli aveva vinto la partita di andata per 1-0

I novanta minuti di gioco si erano chiusi con l Ajax in vantaggio per 1 0 (rete segnata nel primo tempo) Nei due tempi supplementari gli olandesi hanno poi realizzato altri tre gol

Questo il dettaglio

AJAX Bals Suurbier Hulshoff Vasovic Krol Rijnders Muehren Swart Cruijff Van Dijk Suurendonk Keizer

NAPOLI Zoff Nardin Vinella Panzanato Pogliana Juliano Montefusco Bianchi Bosdaves Mansueto Barison

MARCATORI nel p t al 31 Swart nei tempi supplementari al 8 al 9 e al 10 Suurendonk

Garrincha: 2 anni di reclusione

RIO DE JANEIRO, 21

Garrincha, l'asso del calcio brasiliano cui si fa risalire il merito di avere condotto la sua squadra alla conquista di due campionati mondiali, definito una volta «la delizia del popolo», è stato condannato a due anni di reclusione con la sospensione condizionale per avere provocato la morte di una donna in un incidente automobilistico

La condanna è stata comminata dal tribunale di Marica, una città nello stato di Rio de Janeiro, 120 chilometri da Rio

L'incidente avvenne nello aprile scorso La vettura di Garrincha si scontrò con un autocarro La madre della cantante Elza Soares, che si trovava sulla macchina del giocatore, rimase uccisa

La condanna impedirà forse a Garrincha di recarsi in Europa, dove dovrebbe discutere con alcune squadre un suo eventuale ingaggio Garrincha ha 36 anni

Rubate le coppe di Tornese

MILANO, 21

Una decina di coppe e quattro targhe d'oro vinte dal celebre cavallo Tornese sono state rubate nell'appartamento del comm Sebastiano Manzoni che fu il proprietario del prestigioso trottatore

I ladri si sono introdotti in casa Manzoni, in via Sebeto 3, forzando l'uscio d'ingresso e rubando cinque coppe d'oro del peso di un chilo l'una vinte in altrettanti campionati ippici d'Italia, altre cinque coppe d'oro del peso di 200 grammi e quattro targhe

Tornese, che era nato nel 1952, ha partecipato alle corse fino al 1962 quando passò alla riproduzione, il cavallo, che è morto nel 1966, fu uno dei più grandi trottatori italiani

LEGGETE
Rinascita

Il sottoclou della riunione imperniata su Little-Pace

Huntley probante «test» per l'ambizioso Duran

L interesse degli sportivi si è tanto polarizzato sullo scontro a livello mondiale fra Little e Pace che quasi ci si è dimenticati di Carlo Duran Eppure l ex campione europeo dei pesi medi ha un impegno piuttosto importante nella stessa riunione di domani in cui saranno impegnati Little e Pace

Il match con lo statunitense Doug Huntley è un altro passo verso traguardi assai ambiti Huntley difatti è avversario di levatura internazionale di grossa levatura Fa testo soprattutto la recentissima sconfitta di misura — una «sprint decisione» come dicono gli americani — appetto a quel Denny Mover che mise nei guai niente meno che Nino Benvenuti

Gli organizzatori parigini hanno talmente apprezzato Huntley in precedenza da fargli fare una «stagione» Parecchi sono gli incontri disputati infatti da Doug Huntley sul ring del Palais de Sport di Parigi E tutti incontri vinti con grande autorità su nomi niente affatto trascurabili Diallo Marty e Jo Gonzales Insomma Carlo Duran — dopo il terribile scontro con Eddie Pace — non avrà per niente il modo di riposarsi Anzi deve stare ben attento a questo americano velocissimo e spettacolare

Presentare Little Pace è quasi superfluo a questo punto Chi non conosce (e non apprezza) i due «coloured» che proprio davanti al pubblico capitolino hanno dimostrato tutta la loro bravura? Ad accrescere l interesse di questa sfida basta aggiungere il fatto che trattasi di una «bella» poiché nei loro due precedenti incontri Little e Pace hanno vinto una volta ciascuno Un match equilibrato dunque epperciò emozionante

Nel resto del «cartellone» parecchi altri successissimi scontri Petriglia Laroussi Pulcrano Cola Jannilli Menchi più Adinolfi Mei e Ubertini Franceschi I prezzi sono popolari

Questo il programma completo MEDI JR (10 rounds) Fred Little (Las Vegas) c Eddie Pace (Los Angeles) MEDI (10 rounds) Carlo Duran (Ferrara) c Doug Huntley (Los Angeles) LEGGERI (8 rounds) Enzo Petriglia (Roma) c Mohamed Laroussi (Tunisi) MEDI (8 rounds) Sergio Jannilli (Roma) c Nicola Menchi (Civitanova) SUPERWELTERS (otto rounds) Enzo Pulcrano (Roma) c Gerard Cola (Parigi) MEDIOMASSIMI (6 rounds) D Adinolfi c L Mei LEGGERI (4 rounds) Ubertini Franceschi

Giovanoli vince in Jugoslavia

KRANJSKA GORA 21

Lo svizzero Dumeng Giovanoli ha vinto lo slalom gigante maschile di Kranjska Gora (Jugoslavia) valevole per la Coppa Vitrano di sci alpino Secondo si è classificato il francese Patrick Russel davanti al connazionale Georges Mauduit La classifica 1) Giovanoli (Svi) 3 16 64 (1 37 59 + 1 39 05) 2) Russel (Fr) 3 17 41 (1 38 85 + 1 38 56) 3) Mauduit (Fr) 3 18 60 (1 39 39 + 1 39 21) 4) Hemmi (Svi) 3 19 03 (1 40 34 + 1 38 59) 5) Tischhauser (Svi) 3 19 53 (1 40 88 + 1 38 55) 6) Schnider (Svi) 3 19 66 (1 14 45 + 1 38 21) 7) Tresch (Svi) 3 19 73 (1 39 28 + 1 40 45) 8) Bachleda (Pol) 3 20 15 (1 41 04 + 1 39 11) 9) Bleiner (Au) 3 20 81 (1 41 35 + 1 39 46) 10) Neureuther (Ger occ) 3 31 01 (1 41 06 + 1 39 95)

I giallorossi battuti per 3-0

Incidenti al «Flaminio» in Roma - Ternana (Dem)

Nel corso dell incontro di calcio De Martino tra la Roma e la Ternana svoltosi ieri pomeriggio allo stadio Flaminio si sono avuti degli incidenti dopo la terza rete degli umbri messa a segno da Bellinazzo Un gruppo di sciamannati ha incominciato a lanciare bottiglie all indirizzo della tribuna e dei giocatori per poi versarsi un paio di stampelle una è finita sulla panchina degli ospiti mentre l altra ha colpito il direttore di gara

Il direttore di gara ha sospeso la partita per 3 e ha pregato il capitano della Roma Benitez di riportare la calma tra gli spettatori cosa che è avvenuta ma la vicenda avrà sicuramente uno strascico in sede di disciplinare e le sanzioni saranno severe

Detto questo c è da dire che i giallorossi hanno dato vita ad un incontro serio anche se l arbitro ha preso qualche svista sorvolando su un fallo di mano dell umbro Castelletti nel primo tempo ed ha richiamato Scarafoni in seguito ad uno scontro fortuito con un avversario (Scarafoni e Lupi hanno pesanti capelli) Non è bastato schierare i titolari Benitez Santarini Losi Rosa Franzot e Bet per dare incisività alla Roma di fronte una Ternana [illegible] ogni [illegible] che [illegible] senza stufare vincendo per 3 0

Per [illegible] la prima [illegible] Spinosi [illegible] dal avvocato Bale HH [illegible] occhiali Santarini [illegible] Lanzini Pelosi Cipelli Sakorl

* * *

Sull altro fronte Lorenzo [illegible] gratificato a proposito [illegible] vecchio destino [illegible] Mazzola Anche [illegible] nell allenamento di Cervete [illegible] giocatori [illegible] Massa [illegible] Mazzola [illegible] Massa [illegible] fatto [illegible] anche [illegible]

De Martino risultati e classifiche

GIRONE A

ATALANTA INTER	1 0
LANEROSSI REGGIANA	1 0
COMO MILAN	2 1
MONZA MANTOVA	2 1
VARESE PIACENZA	2 0
VERONA BRESCIA	1 0

CLASSIFICA Milan p 17 Mantova 15 Atalanta 14 Como 14 Inter 14 Varese 14 Reggiana 13 Brescia 12 Verona 12 Monza 7 Vicenza 6 Piacenza 4

GIRONE B

AREZZO SAMPDORIA	3 1
BOLOGNA FIORENTINA	0 0
CAGLIARI LIVORNO	1 1
GENOA TORINO	1 0
GENO PISA	4 0
JUVENTUS MODENA	1 0

CLASSIFICA Genoa p 17 Bologna 15 Arezzo 14 Torino 14 Sampdoria 13 Cagliari 12 Fiorentina 12 Juventus 12 Cesena 11 Modena 10 Livorno 8 Pisa 7

GIRONE C

BARI NAPOLI	rinviata
CATANIA TARANTO	2 0
LAZIO LOGGIA	4 1
PLERMO REGGINA	1 1
CATANZARO PERUGIA	1 0
TERNANA ROMA	3 0

CLASSIFICA Roma p 16 Napoli 15 Reggina 15 Catanzaro 13 Bari 12 Palermo 12 Perugia 12 Foggia 11 Ternana 11 Catania 10 Lazio 10 Taranto 5

Leva pugilistica a Sanlorenzo

La pugilistica Sanlorenzo con sede in [illegible] Sabelli 117 per incrementare l pugilato [illegible] una lezione riservata a ragazzi dai 15 ai 17 anni per tutte le categorie a tutto il mese di febbraio c a

Le lezioni gratuite verranno impartite dai istruttori Dante Pocci Achille Bresciani dalle ore 17 alle 20

Per informazioni telefonare dalle ore 13 alle 14 e dalle ore 21 alle 22 [illegible]

Pronostico per Ecumene su Pretorio nel Pr. dei Colli

Lo moderna riunione di trotto a Tor di Valle si impernia sul Premio dei Colli (L 2 500 000 m 1600) che vedrà in gara sei cavalli Urbano Le Kef Pretorio Spezzano Badunar ed Ecumene Il pronostico è per Ecumene davanti a Pretorio se non incapperà nell errore in partenza lo ha messo fuori corsa domenica scorsa La sorpresa potrebbe venire da Spezzano o da Le Kef

Ecco le nostre selezioni

I corsa Bago Aborada
II corsa Zecchino Geki Orvosi
III corsa Guerlain Burning Tree
IV corsa Braccano Masseo
V corsa Demara Kotri d Aura Espero
VI corsa Ecumene Pretorio
VII corsa Cuorverde Trevglio Abelle
VIII corsa Abbanoga Imbra Rasputin

Mondiali di bob a 2: più veloci gli azzurri

ST MORITZ 21

Gli italiani Nevio De Zordo e Adriano Frassinelli hanno ottenuto oggi il miglior tempo nelle prove per i campionati mondiali di bob a due

I detentori del titolo hanno ottenuto il tempo di 1 18 23 nella prima manche e 1 17 95 nella seconda per complessivi minuti 2 36 18 Il secondo miglior tempo è stato ottenuto dai tedeschi Wolfgang Zimmerer e Peter Utschne che con 1 18 7 1 17 68 totale 2 36 40

PIROVANO
CERVINIA
● Per le gite di fine settimana e per le settimane sciistiche a Cervinia il piccolo Rifugio Pirovano e il Pirovano Monte Cervino
● Possibilità di fraterna ospitalità anche a gruppi di Club o scolastici
Telefono 94 025 prefisso 0166

quando siete "tutto lavoro"
quando siete "tutto famiglia"

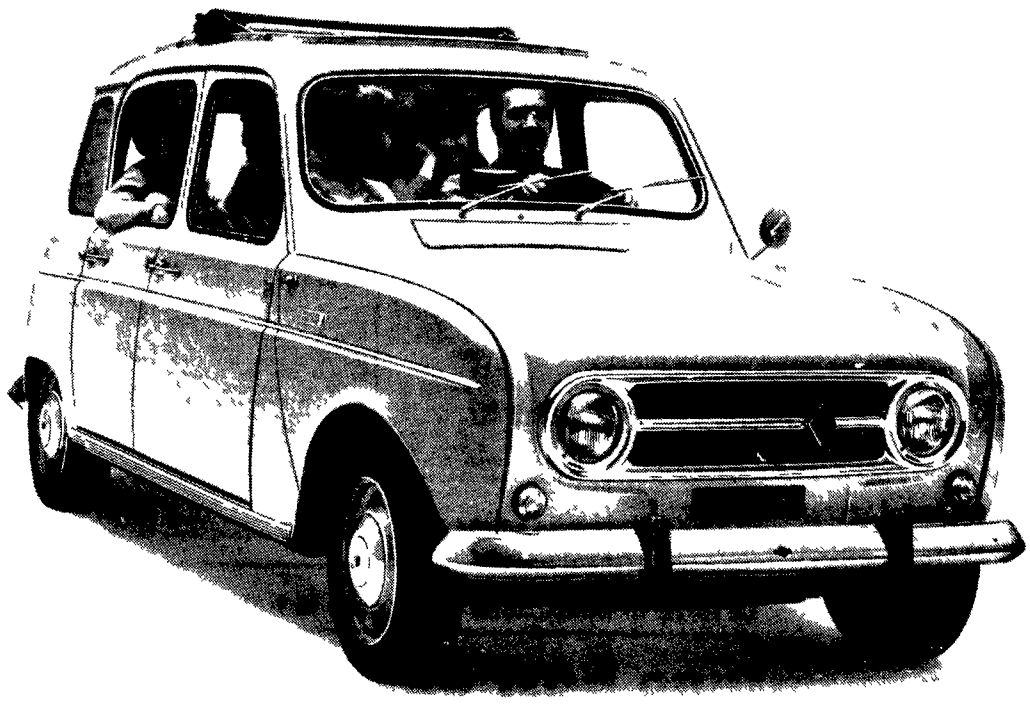

Renault 4 l'unica 850 a doppia formula

Lavoro e svago i due aspetti della vostra giornata risolti in armonia e robustezza dalla Renault 4

Ha tanto spazio per la famiglia e gli amici come per ogni genere di bagaglio per i carichi particolarmente ingombranti sfruttate la comodissima quinta porta.

Infatti la Renault 4 ha cinque porte (le due posteriori con la «sicurezza bambini») Dal motore 850 cc avete prestazioni brillanti e economia d esercizio (fa 17 chilometri con un litro)

E c è anche il modello «tetto apribile» per le belle giornate di sole Viva la libertà con Renault 4 la vostra berlina a doppia formula!

Al suo volante con 100.000 lire soltanto. Il resto lo pagherete in comode rate mensili (fino a 30 mesi) tramite D I A C. Italia S p A - Credito Renault

Prezzo a partire da L. 698 000
IGE compresa Ricambi originali e assistenza capillare in tutta Italia

RENAULT 4
RENAULT dal 1898 non ha mai sbagliato un motore