

Roma capitale, cent'anni dopo

Vita di un bimbo in una borgata

L'indagine di un giovane psichiatra del « Comitato Sanitario Benthune » - Sette medici hanno effettuato una prima ricerca sui problemi della salute in rapporto all'igiene delle abitazioni

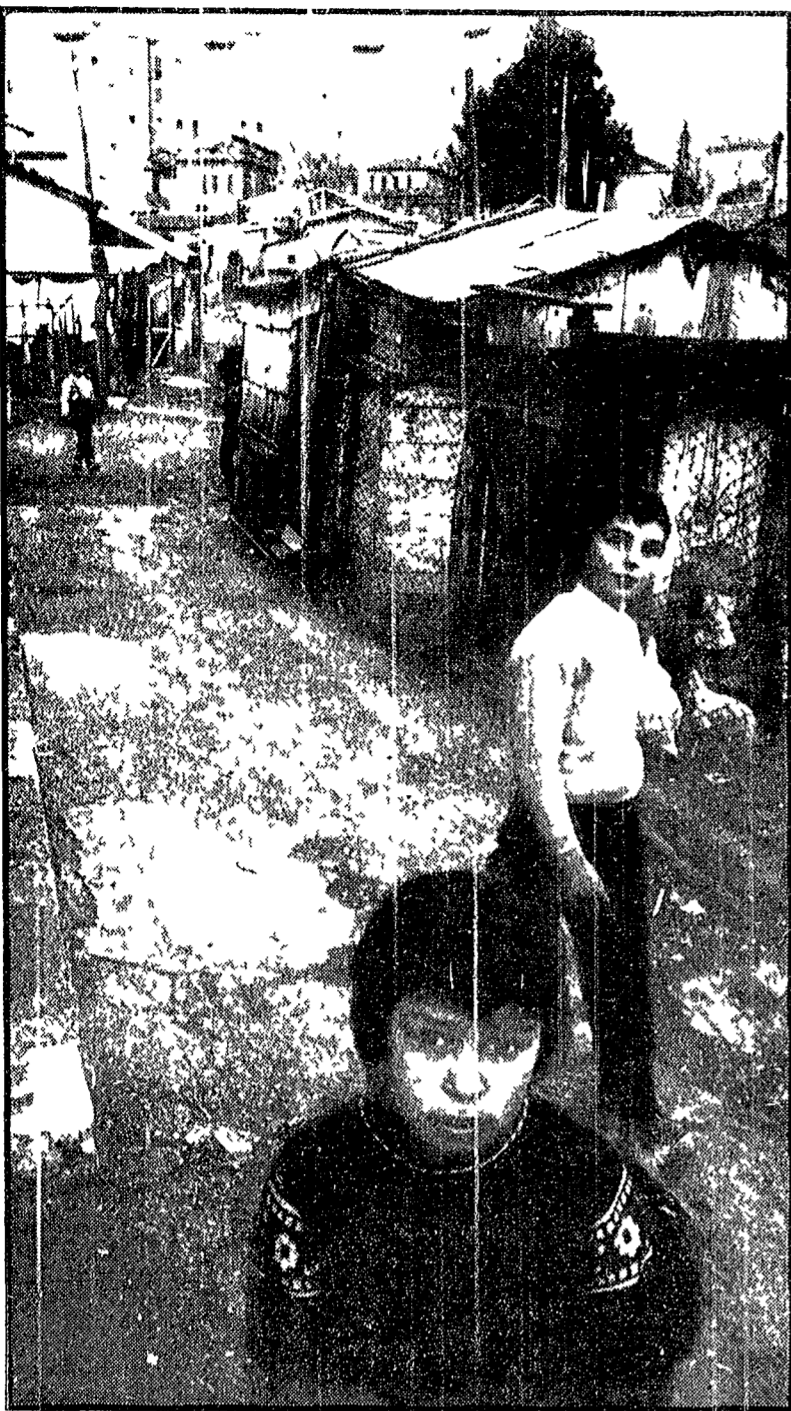

Baracche e bambini della borgata romana di Prato Rotondo

Prato Rotondo una borgata di circa 150 abitanti nel perimetro di circa 10 ettari. I medici del « Comitato Sanitario Benthune » hanno effettuato una prima ricerca sui problemi della salute in rapporto all'igiene delle abitazioni. L'indagine è stata condotta da sette medici, tra i quali il giovane psichiatra del Comitato, Francesco Raspini. Le abitazioni sono molto piccole, con pochi metri quadrati di superficie, e sono spesso sovraffollate. L'igiene è scarsa, e ci sono molti problemi di salute, in particolare tra i bambini. Raspini ha descritto come un bimbo di 15 anni vive in queste condizioni, con un ambiente che non favorisce lo sviluppo fisico e mentale. Le condizioni di vita sono descritte come « baracche », con mancanza di servizi igienici, acqua potabile e riscaldamento.



Indagini ed effetti delle condizioni di vita

Per quanto riguarda l'esame psichico e importante sottile, non è il piccolo bimbo impigliato in un mondo di miserie, ma un bimbo che ha una sua personalità, un suo modo di vivere, un suo modo di pensare. Raspini ha descritto come un bimbo di 15 anni vive in queste condizioni, con un ambiente che non favorisce lo sviluppo fisico e mentale. Le condizioni di vita sono descritte come « baracche », con mancanza di servizi igienici, acqua potabile e riscaldamento. Il bimbo è descritto come un individuo che ha una sua personalità, un suo modo di vivere, un suo modo di pensare. Raspini ha descritto come un bimbo di 15 anni vive in queste condizioni, con un ambiente che non favorisce lo sviluppo fisico e mentale. Le condizioni di vita sono descritte come « baracche », con mancanza di servizi igienici, acqua potabile e riscaldamento.

Primi risultati in URSS Le cellule per ottenere acqua pura

MOSCA aprile. L'acqua potabile è stata depurata per mezzo dell'elettrolisi. Uno scienziato sovietico, il dottor Boris Natov, direttore della cantina dell'Istituto polidivisionale di Kishinev in Moldavia, ha progettato un sistema di depurazione dell'acqua che si basa sulla elettrolisi. Il sistema è stato testato in un impianto di depurazione a Mosca. I risultati sono stati molto positivi, e l'acqua depurata è risultata essere molto più pura e salubre rispetto all'acqua di partenza. Natov ha descritto come il sistema funziona, e ha sottolineato l'importanza di avere acqua potabile pulita per la salute pubblica. Il sistema è descritto come un metodo semplice e efficace per la depurazione dell'acqua.

La microbiologia sperimentale Le cellule si possono ingannare

MOSCA aprile. Una differenza dei batteri il cui sviluppo può essere inibito da numerose sostanze i virus non possono essere di natura chimica. Gli scienziati dell'Istituto di microbiologia dell'Accademia delle Scienze dell'URSS hanno descritto come le cellule possono essere ingannate e costruite in modo da produrre interferenti. Gli esperimenti condotti sui virus hanno mostrato che le cellule possono essere ingannate e costruite in modo da produrre interferenti. Gli esperimenti condotti sui virus hanno mostrato che le cellule possono essere ingannate e costruite in modo da produrre interferenti. Gli esperimenti condotti sui virus hanno mostrato che le cellule possono essere ingannate e costruite in modo da produrre interferenti.

Fanfani e il linguaggio della crisi di governo DAL « DIRETTORIO » AL 18 BRUMAIO

L'origine della espressione « governo di direttorio » che ha dato luogo ad un episodio assai significativo nel corso della discussione sulla fiducia al Senato merita forse una breve precisazione. La prima volta che la parola « direttorio » viene usata in un contesto politico è nel 1799, quando Napoleone Bonaparte è al potere. Fanfani ha usato questa espressione per descrivere la situazione politica attuale. Fanfani ha descritto come la situazione politica attuale è simile a quella del 1799, e ha sottolineato l'importanza di avere un governo forte e stabile. Fanfani ha descritto come la situazione politica attuale è simile a quella del 1799, e ha sottolineato l'importanza di avere un governo forte e stabile.

La tragedia degli ebrei di Kaunas

VILNA aprile. La tragedia dei 40 mila ebrei rucchi di Kaunas è narrata nel libro « La tragedia degli ebrei di Kaunas » di Francesca Raspini. Il libro descrive come i nazisti hanno sterminato gli ebrei di Kaunas, e come le donne e i bambini sono stati uccisi. Raspini ha descritto come le donne e i bambini sono stati uccisi, e come le donne e i bambini sono stati uccisi. Raspini ha descritto come le donne e i bambini sono stati uccisi, e come le donne e i bambini sono stati uccisi.

Controcannale

INVIATICI CASALINO. Un primo appuntamento con il Principe di Belmonte, investitore non si sciolto nessuno delle riserve e non ha nemmeno atteso le cure speranze che si potevano avere in sede di preventivo. Il Principe di Belmonte ha descritto come le riserve sono state investite, e come le riserve sono state investite. Il Principe di Belmonte ha descritto come le riserve sono state investite, e come le riserve sono state investite.

Programmi Rai-Tv

Table with TV schedules for Rai and TV channels. Columns include channel names (TV nazionale, TV secondo), time slots, and program titles. Includes programs like 'L'Unità', 'Il giorno', 'Il pomeriggio', etc.

Controcannale

INVIATICI CASALINO. Un primo appuntamento con il Principe di Belmonte, investitore non si sciolto nessuno delle riserve e non ha nemmeno atteso le cure speranze che si potevano avere in sede di preventivo. Il Principe di Belmonte ha descritto come le riserve sono state investite, e come le riserve sono state investite. Il Principe di Belmonte ha descritto come le riserve sono state investite, e come le riserve sono state investite.

Advertisement for vacation homes (VACANZE LIETE). Lists various properties for rent, including 'RIMINI/MARINA CENTRO', 'PENSIONE EDVIGE', 'HOTEL ADRIATICO BELLARIA', etc. Includes details about location, amenities, and contact information.