Domani bloccato per 24 ore l'ospedale della Pineta Sacchetti

Sciopero al «Gemelli»

Agitazioni alle Poste per il super-lavoro elettorale

L'occupazione della sede degli Ospedali Riuniti e l'accordo — Incontro all'Eastman

Mentre la battaglia dei settemila dipendenti del Pio Istituto — dopo la breve occupazione dell'amministrazione effettuata la notte scorsa dai sindacalisti — è giunta ad una svolta positiva, entrano in lotta e per la prima volta nella loro storia sindacale i lavoratori del Policlinico Gemelli.

Su indicazione del sindacato dipendenti dell'Università Cattolica aderente alla UIL è stato proclamato per l'intera giornata di domani uno sciopero generale del personale. Settimana lavorativa di quaranta ore, 30 giorni di ferie, indennità di rischio sono le richieste che il personale pone con forza insieme alla più generale richiesta della fine delle repressioni antisindacali all'interno del l'ospedale con un conseguente maggior riconoscimento della Commissione Interna.

All'azione sindacale che bloccherà ogni reparto dell'ospedale e che vedrà uniti medici e personale ausiliario insieme a impiegati e tecnici (questi ultimi in sciopero per 48 ore) si è giunti per l'atteggiamento negativo dell'amministrazione che ormai da mesi rinvia la soluzione dei problemi posti sul tappeto.

Nel corso delle numerose e affollate assemblee che si sono svolte nel pomeriggio di ieri nei diversi ospedali del Pio Istituto (San Camillo, Filippo Neri e San Giovanni) i lavoratori hanno discusso e quindi approvato l'accordo «strappato» nella notte di venerdì dai sindacalisti (che avevano dato vita all'occupazione degli uffici dell'amministrazione) al consiglio di amministrazione del Pio Istituto. Precisi impegni sono stati finalmente presi sui tempi e sulle modalità di attuazione di quella serie di richieste già in precedenza approvate e che riguardano l'aggiornamento delle tariffe, lo straordinario, le mansioni superiori e il rispetto degli anni di anzianità per l'inquadramento nei ruoli.

POSTE — Sono entrati in agitazione i dipendenti delle poste che chiedono per l'affluire della propaganda dei partiti che appesantisce le già difficili condizioni di lavoro immediati provvedimenti. I dirigenti dell'amministrazione PT — dice il comunicato della FIP CGIL che ha proclamato l'agitazione — dopo una prima riunione nella quale si dichiaravano disponibili per la trattativa hanno eluso ogni ulteriore discussione.

Di conseguenza — prosegue il comunicato — per evitare il ripetersi degli episodi della campagna elettorale del 68 chiede completamente bloccati i servizi postali nella settimana precedente le elezioni, si dia immediato inizio alla otta qualora i dirigenti dell'amministrazione non adottassero tempestivamente i necessari provvedimenti.

EASTMAN — Ieri nell'aula magna dell'Eastman quinto giorno di occupazione si è svolto un incontro tra il personale in lotta e i rappresentanti le forze politiche e parlamentari. Dopo le relazioni del segretario del sindacato parastatali CGIL Bottone e del prof. Giancotti primario sono intervenuti nel dibattito il prof. Severino Delogu, il compagno Scarpa responsabile di politica sanitaria del PCI i consiglieri comunali Marconi (PCI) e Maffioletti (PSIUP) i parlamentari Mammucari e Pochetti (PCI) e Mancinelli (PSIUP) il prof. De Cesare docente di diritto amministrativo.

Tutti si sono impegnati ad assumere iniziative in appoggio alla lotta del personale che mira ad ottenere lo scioglimento del consiglio di amministrazione la nomina di un commissario straordinario che ritiri il ricorso in modo da consentire la trasformazione dell'istituto come ospedale regionale specializzato nell'ambito del servizio sanitario nazionale.

FERROVIERI — Le Segreterie provinciali SFI-CGIL SAUFI CISL e SIUF UIL hanno convocato per domani alle ore 17.30 presso la sala Aste del compartimento di via Marsala 57 la riunione unitaria degli attivisti e dei dirigenti sindacali. All'ordine del giorno della riunione sono i problemi di politica sindacale legati allo sviluppo delle lotte per le riforme e la preparazione del prossimo sciopero nazionale dei ferrovieri per la definizione della vertenza per il riassetto dei dipendenti.

CASA

Stamane l'assise al teatro Brancaccio

Questa mattina al cinema Brancaccio alle 9,30 si terrà l'assise per la casa e i servizi sociali. La manifestazione è stata indetta dai comitati che sono stati alla testa delle lotte in questi ultimi mesi e, cioè, le Consulte popolari, l'Unione inquilini, i comitati cittadini per la decurtazione dei fitti e per la casa ai baraccati e senzatetto, il comitato provinciale degli ex assegnatari INA Casa e Gescal, l'Unione inquilini delle case popolari e l'Unione provinciale inquilini e assegnatari.

il partito

CONVOCAZIONI — Monte Sacro 18.30 congresso (Quattrucci). Fette Bravetta 18,30 assemblea scrutatori e rappresentanti di Lista (De Filippis). Zona Roma Nord Trionfale 8.30 segreteria.

COMITATO DIRETTIVO — Fonvitalba martedì 12 alle ore 9 in Federazione odg «Andamento della campagna elettorale».

Zona Roma Sud — Torpignattara 18.30 martedì 12 riunione segreterie sezioni di Torpignattara, Quadraro Cinecittà e Nuova Tuscolana (Fredduzzi). Le sezioni della zona Roma Sud sono invitate a ritirare urgente materiale di propaganda presso la Sezione Torpignattara.

ATTIVO PROVINCIALE DELLA FGCR — Martedì 12 alle ore 18 è convocato l'attivo provinciale della FGCR con Luigi Petroselli e Falomi.

DOMANI

CONVOCAZIONI — Grottaferrata 19.30 assemblea (Tiso). Genzano 19 attivo (Vetere Bordini). Tiburtina, 17.30 attivo femminile di zona (Lina Giuffini). Ostiense 18 commissione fabbriche e comitati direttivi delle cellule (Marra). Ferrovieri Porta Maggiore 17 attivo (Rocchi). Allumiere 20 assemblea (Ranalli). Aurelia 20 attivo Ostiense 19.30 attivo femminile di circoscrizione (Colombini).

ZONA ROMA NORD — Trionfale 19 consiglieri di circoscrizione Cassia Flaminia e Roma Nord (Salzano Buffa).

ZONA TIVOLI SABINA — Villalba 18 riunione segreteria di zona e responsabili di mandamento.

Manifestazione del PCI alle Arti

Regioni e pubblico impiego

Nel quadro dell'iniziativa del Partito per le elezioni regionali un particolare significato acquista la *manifestazione* rivolta al pubblico impiego romano sul tema «Regione aperta e pubblica amministrazione» che si terrà al Teatro delle Arti mercoledì alle 17. L'introduzione sarà tenuta dal compagno senatore Edoardo Perna ed interverranno i compagni Delfim Manetti e Rose candidati alla Regione.

Appunti

FARMACIE

Acilia Largo G. da Montesarchio 11. **Ardeatino** via V. Leoni 27 piazza Navigatori 30. **Boccea** via Aurelia 560 via Aurelia 413 via C. Bonifazi 12 a e 12 b. **Borgo Aurelio** via della Conciliazione 3 a via Gregorio VII 129 131. **Casalbertone** via C. Ricotti 42. **Celio** via Celimontana 9. **Centocelle Prenestino Alto** piazza dei Mirti 1 via Tor de Schiavi 291 piazza Ronchi 2 viale Alessandrino 397 via dei Ciclamini 91/97. **Esquilino** via Cavour 63. **Galleria di Testa Stazione Termini** piazza Vittorio Emanuele 116 via Emanuele Filiberto 145 via dello Statuto 30 a. **EUR e Cecchignola** via Laurentina 591. **Fiumicino** via Torre Clementina 122. **Flaminio** viale del Vignola 99 b piazza Grecia 11. **Gianicolense** circ. Gianicolense 186 via Giuseppe Ghislieri 21 23 via Giovanni da Calvi 12 via Bravetta 82 via Bravetta 168 via Villa Pamphili 194. **Magliana Trullo** via del Trullo 290. **Della Vittoria** v. Brofferio 55 via Euclide Turba 14 6 via Monte Zebio 34. **Medaglie d'Oro** via Duccio Galimberti 21 via Balduina 132. **Monte Mario** via Trionfale 8289. **Monte Sacro** via Valmelaina 151 viale Adriatico 107 via Pantelleria 13 piazza Conca d'Oro 15. **Monte Sacro Alto** via F. Sacchetti 5. **Monte Verde Vecchio** via Battistini 7. **Monti** via Urbana 11 via Nazionale 245 via dei Serpenti 177. **Nomentano** via G. B. Morgagni 30 piazzale delle Provincie 8 viale XXI Aprile 51. **Ostia Lido** piazza Della Rovere 2 via A. Olivieri ang. via Capo Passero. **Ostiense** via L. Fincati 14 via Filippi 11 via Ostiense 168 via di Villa Inlucina 53 Parioli via Bertoloni 5, via Chellini 34. **Ponte Milvio** via del Golf 12. **Portonaccio** via Eugenio Checchi 57 59. **Portuense** via G. Marconi 110 via Leopoldo Ruspoli 57. **Prati Trionfale** via Andrea Doria 31 via Scipioni 69 via Tibullo 4 via Marianna Dionigi 33 piazza Cola di Rienzo 31 via Angelo Emo 100. **Prenestino Labicano-Torpignattara** largo Preneste 22 via del Pigneto 77 b via Casilina 461 via Ettore Giovenale 10 10 a 10 b via V. Coronelli 46. **Primavalle** via Federico Borromeo 13 via del Millesimo 25. **Quadraro Cinecittà** via G. Salvioli 5 via Tuscolana 1258 via Tuscolana 699 via dei Quintili numero 256. **Quarticciolo** piazzale Quarticciolo 11. **Regola Campitelli Colonna** piazza Farnese 42 via Piè di Marmo 38 via S. Maria del Pianto 3 via Tor Millina 6. **Salario** via Po 37 via Ancona 36 via Salaria 288. **Sallustiano-Castro Pretorio Ludovisi** via XX Settembre 47 via S. Martino della Battaglia 8 via Castelfidardo 39 piazza Barberini 49 via Po 1-e e 1 f via Lombardia 23. **S. Basilio Ponte Mammolo** via Casale S. Basilio 209. **S. Eustacchio** piazza Capranica 96. **Testaccio-S. Saba** piazza Testaccio 48 via Cadamosto 3 5 7. **Tiburtino** via Tiburtina 40. **Tor di Quinto Vigna Clara** Corso di Francia n. 176. **Torre Spaccata e Torre Gaia** via P. Tamburri 4 via dei Colombi 1 via Casilina 1220. **Trastevere** via S. Francesco a Ripa 131 via della Scala 23 piazza in Piscinula 18 a. **Trevi Campo Marzio Colonna** via Ripetta 24 via della Croce 10 via Tomacelli 1 piazza Trevi 89 via Tritone 16. **Trieste** piazza Istria 8 via Priscilla 79 via Tripoli 2 corso Trieste 8 via Eritrea 32. **Tuscolano Appio Latino** via Taranto 50 via Britannia 4 via Appia Nuova 405 via Amba Aradam 23 via Numitore 17 piazza Ragusa 14, via Luigi Tosti 41 via Etruria 13 (ang. via Salunto).

Nozze

Stamane alle ore 11 nella chiesa delle Suore di Maccarese si uniscono in matrimonio il signor Giuseppe Mezzopane e la signorina Oriana Salvalaio figlia del compagno Tarcisio. Ai giovani sposi auguri vivissimi.

Concediamo immediatamente
PRESTITI
su auto ed alloggi anche se ipotecati
ed inoltre
PRESTITI
a dipendenti di qualunque azienda, professionisti, artigiani, commercianti
Celerità riservatezza
FINANZIARIA FID-
Sede centrale
Via dello Statuto, 44
Roma - Telefoni 734.080 - 734 090

SCHERMI E RIBALTE

CONCERTI

ACCADEMIA FILARMONICA — Ieri alla Sala Casella alle 18 il quarto concerto della serie Incontri con Beethoven. Interpreti il pianista Bruno Canino e il Quartetto Parrenin della Filarmonica Bianchi Bandinelli alla Filarmonica (112500).

ASS. AMICI CASTEL SANT'ANGELO — Oggi alle 11.30 recital del duo violoncello pianoforte A. D'Amico Nietta Nicola Sanino. Musiche in omaggio a Beethoven nel 2° centenario della nascita.

CORO POLIFONICO VALLE GIULIANO — Stasera alle 21.15 (S. Silvestro al Quirinale, Via XXIV Maggio 80) musiche eseguite dal maestro John Tickner. Musiche polifoniche eseguite dal Coro Polifonico Valle del Giuliano Dir. Pietro Olazza.

TEATRI

ACCENTO (V. Romolo Gessi n. 8 Tel. 5741076) — Oggi alle 17.30 (Sala Bonomini) il Centro Culturale Artistico Romano presenta «Pagine scelte da Madame Butterfly» di G. Puccini. Protagonista Giuliana Lollini.

ALLA RINGHIERA (Via de' Riari, 81 Tel. 6568711) — Riposo.

B 72 — Alle 21.30 «L'occupazione» di Giuliano Vasilico con I. Modigliani, A. Raff, I. Fabbri, G. Vasilico.

BORGO S. SPIRITO — Alle 18.30 la Cia D'Origlia Palmi presenta «La nemica» di D. Niccodemi. Prezzi familiari.

DEI SATIRI (Tel. 461 311) — Alle 17.30 la Cia del Cachinno presenta «Senza santi in paradiso» di A. Tucci. Regia dell'autore.

DELLE ARTI — Martedì alle 21.15 Il Primavera Mozartiana secondo concerto.

ELISEO (Tel. 462 114) — Alle 17.30 Eduardo De Filippo presenta la commedia «Cani e gatti» di F. Scarpetta. Ultima recita.

FILMSTUDIO '70 (Via Orti d'Alibert 1 C Tel. 650 461) — Alle 18.30 20.30 22.30 New American Cinema (Scalpio Rising e Invocation of my demon brother» di Anger.

LOLKSTUDIO — Alle 22 prima rassegna di musica popolare italiana presenta I giovani del Folk.

GOLDONI — Riposo.

IL PUFF (Via dei Salumi 36 Tel. 5810721) — Alle 22.30 «Nell'anno del signorino» con L. Fiorini, F. Co G. D'Angelo, R. Licari. Maestro E. Bellucci.

L'ITALIETTA — In allestimento nuovo spettacolo.

NAVONA 2000 (V. Sora, 28) — Alle 22 seduta spiritica condotta da Fulvio Tonti Rendhel e Fonnio Tanzi.

NUOVO DELLE MUSE (Telefono 862 948) — Alle 17.30 la Cia del Teatro Comico presenta «I diari» divertimento di P.B. Bertoli con Facchetti, Fenoglio, Ferrante, Folchi, Sardone, Torrero, Zanchi. Regia di Manlio Guardabassi.

PARIOLI (Tel. 803 523) — Alle 17.15 ultima recita le Comunità Teatrale Emilia Romagna presenta «Uomo massa» di F. Toller. Regia di R. Guicciardini.

QUIRINO (Tel. 675 485) — Alle 17.30 ultima recita il Teatro Stabile di Trieste presenta G. Bosetti in «Non si sa come» di I. Pirandello con R. Ridoni, G. Ombuen, A. Gherardi, G. Becherelli.

RIDOTTO ELISEO (Telefono 465 095) — Alle 17.30 «Il sessolino nella scarpa» di I. Candoni. Regia di I. De Castro.

ROSSINI (Tel. 652 770) — Alle 17.30 Checco e Anita Durante con I. Ducci in «Lo smemorato» successo comico di F. Cagliari. Regia C. Durante.

SALA UMBERTO CLUB (Via della Mercede, 55 - Tel. 383107) — Alle 22.30 «Le civette» di M. Barletta e F. Bartoli. Regia di M. Barletta.

SISTINA (Tel. 485 480) — Domani e martedì 12 alle 21.15 recital «Miriam Makeba».

TEATRO CLUB USCITA (Via Banchi Vecchi, 45 - Telefono 652277) — Alle 16.30 Il Gruppo Tempo Nuovo presenta Teatro gioco per ragazzi «Quattro per la strada» di R. Galve.

TEATRO D'ARTE DI ROMA (Tel. 684654) — Alle 18 a grande richiesta Chiesa S. Maria della Consolazione presenta «Nacque al mondo un sole» (S. Francesco). Liriche di Jacopone da Todi.

TEATRO DI VIA PIACENZA (Tel. 489 538) — In allestimento nuovo spettacolo.

TEATRO TORDINONA — Alle 17.30 «Il caso» di P.P. Boscoli e di A. Capponi da una cronaca di Luca Della Robbia. Regia A. Camilleri.

USCITA (Via Banchi Vecchi n. 45 Tel. 652277) — Alle 20 22.30 Rapporto USA Vietnam Cambogia. Sons and daughters. Film di Jerry Stool.

TEATRO DI QUARTIERE — Alle ore 17.30 «Sicut non es set» (Come se niente fosse) tragifarsa sul Codice Canonico elaborata da M. Mellini con G. Longo, T. Fusaro, M. Mariani, F. De Stradis, B. Cealti del Teatro Drammatico (Via Sebino 49 A tel. 864476). Gratuito.

VALLE (Tel. 653794) — Alle 17 il Teatro Stabile di Roma presenta «La professione della signora Warren» di F. B. Shaw. Regia di F. Bragaglia.

VARIETA'

AMBRA JOVINELLI (Telefono 730 3316) — Il trapianto con C. Giuffrè e rivista Trottolino (VM 14) C ◆

ESPERO — Lo sceriffo non paga il sabato e rivista De Vico.

CINEMA

Prime visioni

ADRIANO (Tel. 362 153) — I venne il giorno dei limoni neri con A. Sabato DR ◆

ALCYONE — Gli avvoltoi hanno fame con C. Eastwood A ◆◆

ALFIERI (Tel. 290 251) — Easy Rider con D. Hopper (VM 18) DR ◆◆◆

AMBASSADE — Metello con M. Ranieri DR ◆◆◆◆

AMERICA (Tel. 586 168) — Il clan degli uomini violenti con J. Gabin (VM 14) G ◆

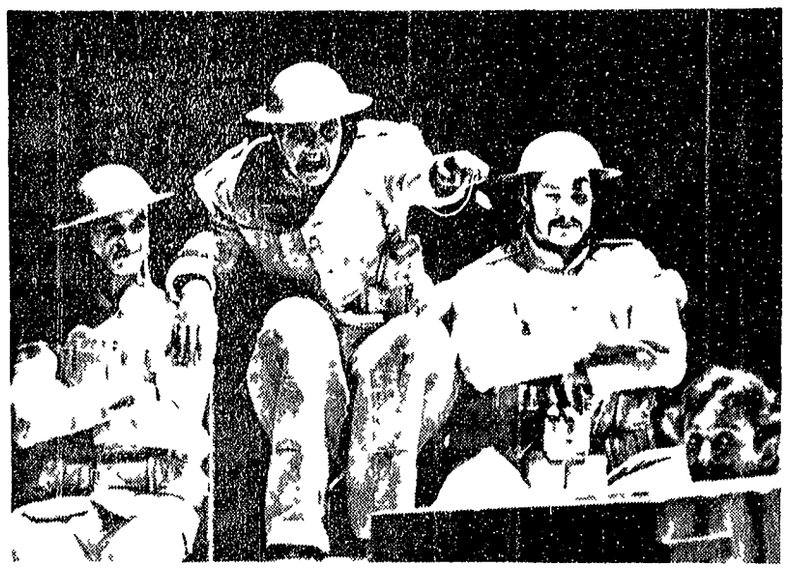

La Compagnia del «TEATRO INSIEME» debutterà al Teatro Quirino martedì 12 maggio, con l'opera di Bertolt Brecht «UN UOMO E' UN UOMO», adattamento di Giorgio Strehler e Fulvio Tolusso. Interpreti principali: Marisa Belli, Umberto Ceriani, Ettore Conti, Mauro Carbonoli, Ruggero De Daninos, Vincenzo De Toma

ANTARES (Tel. 890 947) — Il trapianto con C. Giuffrè (VM 14) C ◆

APPIO (Tel. 779 638) — L'ultimo tramonto sulla terra del Mc Masters con B. Peters A ◆◆

ARCHIMEDE (Tel. 875 567) — Anne of the thousand days

ARISTON (Tel. 353 230) — Indagine su un cittadino al di sopra di ogni sospetto con G. M. Volonté (VM 18) DR ◆◆◆◆

ARLECCHINO (Tel. 358 651) — Nell'anno del Signore con N. Manfredi DR ◆◆

ATLANTIC (Tel. 761 0656) — L'uccello dalle piume di cristallo con T. Musante (VM 14) G ◆◆

AVANA (Tel. 511 5105) — Gli avvoltoi hanno fame con C. Eastwood A ◆◆

AVENTINO (Tel. 572 137) — La mia droga si chiama Julie con J.P. Belmondo (VM 18) DR ◆◆

BALDUINA (Tel. 347 592) — Un uomo chiamato Cavallo con R. Harris A ◆◆◆

COLA DI RIENZO (Tel. 350 584) — Il clan dei siciliani con J. Gabin G ◆◆

CORSO (Tel. 6791691) — Il divorzio con V. Gassman SA ◆

DUE ALLORI (Tel. 273 207) — Il clan dei siciliani con J. Gabin G ◆◆

EDEN (Tel. 380 188) — Il trapianto con C. Giuffrè (VM 14) C ◆

CINETECA POPOLARE
Via dei Frentani 4
(Piazzale delle Scienze)
OGGI
Ore 18.30 - 0.30
OCCHIO PRIVATO SUL NUOVO MONDO
di A. Leonardi

EMBASSY (Tel. 870 245) — Il divorzio con V. Gassman SA ◆

EMPIRE (Tel. 857 622) — Dramma della gelosia (tutti i particolari in cronaca) con M. Mastroianni DR ◆◆

GRANDE SUCCESSO al CINEMA
HOLIDAY
Resterete sconvolti per la violenza (intensità, particolarità) delle passioni dei protagonisti e per l'agghiacciante suspense del finale.
LINO CAPOLICCHIO
COLETTE DESCOMBES

LE TUE MANI SUL MIO CORPO
ERNA SCHURER · DANIEL SOLA · JOSE' QUAGLIO · ELENA COTTA
BRUNELLO RONDI
RIGOROSAMENTE VIETATO AI MINORI DI 18 ANNI

BARBERINI (Tel. 471 707) — I girasoli con S. Loren S ◆◆

BOLOGNA (Tel. 426 700) — Il clan dei siciliani con J. Gabin G ◆◆

BRANCACCIO (Tel. 735 255) — Il clan dei siciliani, con J. Gabin G ◆◆

CAPITOL (Tel. 393 280) — La grande strage nell'impero del sole con R. Shaw DR ◆◆

ECCEZIONALE SUCCESSO AL
4 FONTANE
UN GIALLO CHE SCONVOLGE PER IL SUO ALLUCINANTE REALISMO

I RAGAZZI DEL MASSACRO

CAPRANICA (Tel. 679 246) — Un caso di coscienza con L. Buzzanca (VM 18) SA ◆

CAPRANICHETTA (Tel. 679 246) — Il clan dei siciliani con J. Gabin G ◆◆

CINESTAR (Tel. 7578111) — L'uomo venuto dalla pioggia con M. Jobert (VM 14) G ◆

QUATTRO FONTANE (Telefono 480 119) — I ragazzi del massacro con P. P. Capponi (VM 18) DR ◆

QUIRINALE (Tel. 462 653) — Dramma della gelosia (tutti i particolari in cronaca) con M. Mastroianni DR ◆◆

QUIRINETTA (Tel. 6790 012) — Uccidete il vitello grasso e arrostitelo con M. Tolo (VM 18) DR ◆◆

RADIO CITY (Tel. 464 103) — Easy rider con D. Hopper (VM 18) DR ◆◆◆

REALE (Tel. 580 234) — Dramma della gelosia (tutti i particolari in cronaca) con M. Mastroianni DR ◆◆

REX (Tel. 864 165) — L'uomo venuto dalla pioggia con M. Jobert (VM 14) G ◆

RITZ (Tel. 837 481) — Il clan degli uomini violenti con J. Gabin (VM 14) G ◆

RIVOLI (Tel. 460 883) — Uccidi uccidi ma... con R. Schneider (VM 14) G ◆

ROUGE ET NOIR (Tel. 864 305) — L'amante con M. Piccoli DR ◆◆

ROYAL (Tel. 770 549) — L'ultima caccia del pianeta delle scimmie con J. Franciscus A ◆◆

ROXY (Tel. 870 504) — L'ultimo tramonto sulla terra del Mc Masters con B. Peters A ◆◆

SALONE MARGHERITA (Telefono 6791439) — Il direttore e i nomadi con G. Terenc (VM 18) DR ◆◆◆

SAVOIA (Tel. 865 023) — Un caso di coscienza con L. Buzzanca (VM 18) SA ◆

SMERALDO (Tel. 351 581) — Il esecutore con G. Peppard DR ◆

SUPERCINEMA (Tel. 485 498) — Sfida sulla pista di fuoco con D. Mc Cavin A ◆

TIFFANY (Via A. De Pretis - Tel. 462 390) — Zabriskie Point di M. Antonioni (VM 18) DR ◆◆◆◆

TREVI (Tel. 689 619) — L'ultimo tramonto sulla terra del Mc Masters con B. Peters A ◆◆

TRIOMPHE (Tel. 838 0003) — Abbandonati nello spazio con G. Peck DR ◆◆

UNIVERSAL — L'uccello dalle piume di cristallo con T. Musante (VM 14) G ◆◆

VIGNA CLARA (Tel. 320 359) — Un caso di coscienza con L. Buzzanca (VM 18) SA ◆

VITTORIA (Tel. 571357) — La ballata della città senza nome con I. Marvin A ◆◆

Seconde visioni

ACILIA — Satiricissimo, con Franchi Ingrassia C ◆

ADRIACINE — Zingara con B. Solo S ◆

AFRICA — Un uomo da marciapiede, con D. Hoffman (VM 18) DR ◆◆◆

AIRONE — Il prof. dott. Guido Tersilli, con A. Sordi SA ◆

ALASKA — Un uomo chiamato cavallo con R. Harris A ◆◆◆

ALBA — Pensando a te, con R. Power S ◆

ALCE — Serafina con B. Lafont (VM 18) SA ◆◆

AMBASCIATORI — Nel giorno del Signore, con I. Villani C ◆

AMBRA JOVINELLI — Il tuo pianto con C. Giuffrè e riv. (VM 14) C ◆

ANIENE — Un uomo chiamato Cavallo con R. Harris A ◆◆◆

APOLLO — Nell'anno della contestazione, con Franchi Ingrassia C ◆

AQUILA — Nel giorno del Signore, con I. Villani C ◆

ARALDO — Il segreto di Santa Vittoria con A. Quinn SA ◆

ARGO — Un uomo chiamato Cavallo con R. Harris A ◆◆◆

ARIEL — Queimada con M. Brando DR ◆◆◆

ASTOR — Il prof. dott. Guido Tersilli con A. Sordi SA ◆

AUGUSTUS — Un uomo di marciapiede con D. Hoffman (VM 18) DR ◆◆◆

AURELIO — Il suo nome è Donna Rosa con Al Bano S ◆

AUREO — L'uccello dalle piume di cristallo con T. Musante (VM 14) G ◆◆

AURORA — La taglia è tua! uomo l'ammazzo io

AUSONIA — Il prof. dott. Guido Tersilli con A. Sordi SA ◆

AVORIO — Arrivano i Titani! con C. Gemma SM ◆◆

BELSITO — Il segreto di Santa Vittoria con A. Quinn SA ◆

BOITO — Nel giorno del Signore, con I. Villani C ◆

BRASSI — La tenda rossa con F. Finch DR ◆◆

BRISTOL — Un uomo da marciapiede con D. Hoffman (VM 18) DR ◆◆◆

BROADWAY — Il trapianto con C. Giuffrè (VM 14) C ◆

CALIFORNIA — La mia droga si chiama Julie con J.P. Belmondo (VM 18) DR ◆◆

CASSIO — La bella addormentata nel bosco DA ◆

CASTELLO — Un colpo alla banca con M. Caine A ◆

CLODIO — Amore mio aiutami con A. Sordi S ◆

COLORADO — Il pistolero del Far West con I. Martin A ◆

COLOSSEO — Nel giorno del Signore, con I. Villani C ◆

CORALLO — Pensando a te con R. Power S ◆

CRISTALLO — La tenda rossa con P. Finch DR ◆◆

DELLE MIMOSE — Il gatto e gli stivali DA ◆

DELL'ANGELLO — Il prof. dott. Guido Tersilli con A. Sordi SA ◆

DIAMANTE — Un uomo di marciapiede con D. Hoffman (VM 18) DR ◆◆◆

DIANA — La mia droga si chiama Julie con J.P. Belmondo (VM 18) DR ◆◆

DORIA — Quei disperati che puzzano di sudore e di morte con I. Borgnine A ◆

EDELWEISS — Pensando a te con R. Power S ◆

ESPERIA — L'uccello dalle piume di cristallo con T. Musante (VM 14) G ◆◆

ESPERO — Lo sceriffo non paga il sabato e rivista

FARNESE — Serafina con B. Lafont (VM 18) SA ◆◆

FARO — Il californiano con C. Bronson A ◆

GIULIO CESARE — Queimada con M. Brando DR ◆◆◆

HARLEM — Il principe coraggioso

HOLLYWOOD — Il prof. dott. Guido Tersilli con A. Sordi SA ◆

IMPERO — Agente 007 al servizio segreto di Sua Maestà con G. Lazenby A ◆

INDUNO — L'esecutore con G. Peppard DR ◆

JOLLY — Il segreto di Santa Vittoria con A. Quinn SA ◆

JONIO — Maciste e la regina di Samar SM ◆

LIBIAN — Agente 007 al servizio segreto di Sua Maestà con G. Lazenby A ◆

LUXOR — Gli avvoltoi hanno fame con C. Eastwood A ◆◆

MADISON — *Amore mio aiutami* con A. Sordi S ◆

NEVADA — Zum zum zum n. 2 con I. Tony S ◆

NIAGARA — Nel giorno del Signore con I. Villani C ◆

NUOVO — Il segreto di Santa Vittoria con A. Quinn SA ◆

NUOVO OLIMPIA — Gertrud di C. Th. Dreyer DR ◆◆◆◆

OSTIA CUCCIOLO — Hello Dolly! con B. Streisand M ◆◆

PALLADIUM — Il pistolero dell'Ave Maria con I. Mann A ◆

PLANETARIO — Agente 007 al servizio segreto di Sua Maestà con G. Lazenby A ◆

PRENESTE — Il segreto di Santa Vittoria con A. Quinn SA ◆

PRIMA PORTA — O Cangaceiro con T. Milian A ◆◆

PRINCIPE — Gli avvoltoi hanno fame con C. Eastwood A ◆◆

RENO — Un maggiolino tutto matto con D. Jones C ◆

RIALTO — Queimada con M. Brando DR ◆◆◆

RUBINO — Per un pugno di dollari con C. Eastwood A ◆◆

SALA UMBERTO — Agente 007 al servizio di Sua Maestà con G. Lazenby A ◆

SPLENDID — I lunghi giorni delle aquile con I. Olivier DR ◆

Le sigle che appaiono accanto ai titoli dei film corrispondono alla seguente classificazione per generi

A = Avventuroso
C = Comico
DA = Disegno animato
DO = Documentario
DR = Drammatico
G = Giallo
M = Musicale
S = Sentimentale
SA = Satirico
SM = Storico-mitologico

Il nostro giudizio sui film viene espresso nel modo seguente:

◆◆◆◆◆ = eccezionale
◆◆◆◆ = ottimo
◆◆◆ = buono
◆◆ = discreto
◆ = mediocre
VM 18 = vietato ai minori di 18 anni

TIRRENO — Un uomo chiamato Cavallo con R. Harris A ◆◆◆

TRIANON — O Cangaceiro con T. Milian A ◆◆

TUSCOLO — Serafina con B. Lafont (VM 18) SA ◆◆

ULISSE — Satiricissimo con Franchi Ingrassia C ◆

VERBANO — Il prof. dott. Guido Tersilli con A. Sordi SA ◆

VOLTURNO — Il segreto di Santa Vittoria con A. Quinn SA ◆

Terze visioni

BORG — Pinocchio Sarà capitato anche a voi con I. Tony S ◆

DEI PICCOLI — Cartoni animati

DEI TI — Rondini Agente 007 al servizio segreto di Sua Maestà con G. Lazenby A ◆

ELDORADO — Il capitano Nemo e la città sommersa con R. Ryan A ◆

FOGLIANO — Il californiano con C. Bronson A ◆

NOVOCINE — Arrivano i Titani con G. Gemma SM ◆◆

ODEON — Quei disperati che puzzano di sudore e di morte con I. Borgnine A ◆

ORIENTE — Sette dollari sul rosso con A. Steffen A ◆

PRIMAVERA — Il pistolero dell'Ave Maria con I. Mann A ◆

Sale parrocchiali

ACHILLE — Ben Hur, con C. Heston A

ALESSANDRINO — Katango

BELLARMINO — Faustina con V. McCee S ◆◆

BELLEARTI — Pendulum con G. Peppard G ◆

CINE SAVIO — *Michele Strogoff* con C. Jurgens A ◆

COLOMBO — Il Zoro

COLUMBUS — Operazione Crossbow con G. Peppard A ◆

CRISOGONO — Il libro della giungla DA ◆

DEI TI PROVINCE — Il nonno surgelato con I. De Funes C ◆

DEGLI SCIPIONI — Don Chisciotte e Sancio Panza con Franchi Ingrassia C ◆

DON BOSCO — *Shaitan* con S. Connery A ◆

DUE MACELLI — Stanlio e Ollio eroi del circo C ◆◆

FIRENZE — Indovina chi viene a merenda con Franchi Ingrassia C ◆

LUCCHESI — I 4 dell'Ave Maria con I. Wallach A ◆

PARNESINA — I due eroicati con Franchi Ingrassia C ◆

GIOV. TRASTEVERE — Il nonno surgelato con I. De Funes C ◆

GUADALUPE — Un militare e mezzo con R. Rascel C ◆

LIBIA — Sette contro tutti con R. Browne SA ◆

MONTE OPPIO — La lunga ombra gialla con G. Peck A ◆

MONTE ZEBIO — La lunga ombra gialla con G. Peck A ◆

NATIVITA — I 4 del Pater Nostro con P. Villaggio C ◆

NOMENTANO — Due per la strada con A. Hepburn S ◆◆

NUOVO OLIMPIA — Al di là della legge con I. Van Cleef A ◆

ORIONE — Sequestro di persona con I. Neri DR ◆◆◆

PANFILO — La lunga ombra gialla con G. Peck A ◆

PIO X — Le avventure e gli amori di Miguel Cervantes, con H. Buchholz A ◆

REDENTORE — Il mistero dell'isola maledetta

SACRO CUORE — Via col vento con C. Gable DR ◆

SALA S. SATURNINO — Tunny Girl, con B. Streisand M ◆◆

SALA URBE — Cat Ballou con J. Fonda A ◆◆

SALA VIGNOLI — Il mistero dell'isola maledetta

SENFELICE — Maciste e la regina di Samar SM ◆

SAVERIO — Franco Cicelo e il pirata Barbanera con F. Sancho C ◆

SESSORIANA — L'incendio di Mosca con S. Bondarchuk DR ◆◆

SORGENTE — Uccidi o muoi con R. Mark A ◆

TIBUR — C'era una volta il West con C. Cardinale A ◆

TIZIANO — Il cervello con J.P. Belmondo C ◆◆

TRASPONTINA — Un amico e Sabata hai chiuso! con I. Van Cleef A ◆

TRASTEVERE — Un uomo per tre con S. Poitier S ◆

TRIONFALE — Kilkatoa est di Clive con M. Schell A ◆

PER LA PRIMA VOLTA IN ITALIA
Canadian
HELL DRIVERS
I DIAVOLI DEL VOLANTE
"2 ORE DI INTENSE EMOZIONI"
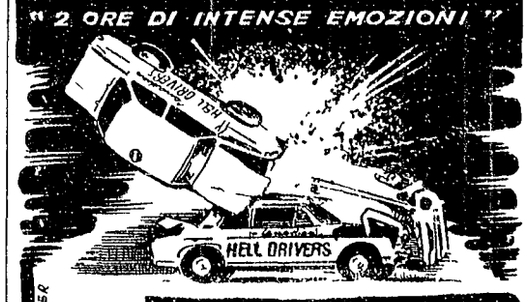
ROMA - PIAZZA DI SIENA
ULTIMO GIORNO - 2 spettacoli ore 16,15 e 21

LA SIMCA «controcorrente»
Da oggi, la gamma 1100 RIBASSATA fino a
L. 39.000!
SIMCA
SIMCA
BELLANCA
SIMCA 1000 LS L. 819.000! IGE TRASPORTO COMPRESO
30 MESI SENZA CAMBIALI
TUTTI I MODELLI 1970
Via della Conciliazione, 4-F
Telefoni 652 397 651 509 564 380
Piazza di Villa Carpegna 50-51
Telefono 622 3 878
Via Oderisi da Gubbio 64-66-68
Telefono 552 263
SERVIZIO ASSISTENZA E RICAMBI
Piazza di Villa Carpegna, 52 Tel. 622 3 359
PER PROVE E DIMOSTRAZIONI APERTO FESTIVI ORE 9-13