

Ha preso di mira gli alberi

# Togni jr. viola la legge elettorale

## Cartelloni personali affissi in barba a ogni disposizione - Perché non viene richiamato al rispetto della legge?

Anche questa campagna elettorale è caratterizzata come quella precedente dall'attacco ai costumi e alla moralità. La parte dei cartelloni personali affissi in barba a ogni disposizione è stata una delle più clamorose. Sono stati affissi in tutti gli abitacoli di tutti i taxi della città di Roma, in barba a ogni disposizione, cartelloni personali con nomi e indirizzi di persone che non sono state iscritte nei registri elettorali. Il fatto che questi cartelloni siano stati affissi in barba a ogni disposizione è una chiara violazione della legge elettorale.

Nonostante questi accenti Togni jr. continua indisturbato a impadronirsi degli alberi di Roma per suo uso e consumo. Non comprendiamo proprio perché le autorità non richiamino questo «scostumato» a rispettare gli accordi e a provare che l'eliminazione dei cartelloni affissi abusivamente in pubblico è un provvedimento che si deve prendere.

A parte queste considerazioni resta il fatto delle gravi trasgressioni di Togni jr. Abbiamo voluto denunciare questi fatti nella speranza che le autorità intervenessero. Le sue non lo fanno lo si sa. Starete certi che provvederemo a far rimuovere i cartelloni abusivi. E bene subito una lezione a questo figlio impudente prima che diventi un personaggio di cronaca gialla come il padre.

# Paurosa esplosione nella notte per la fuga di gas in un appartamento

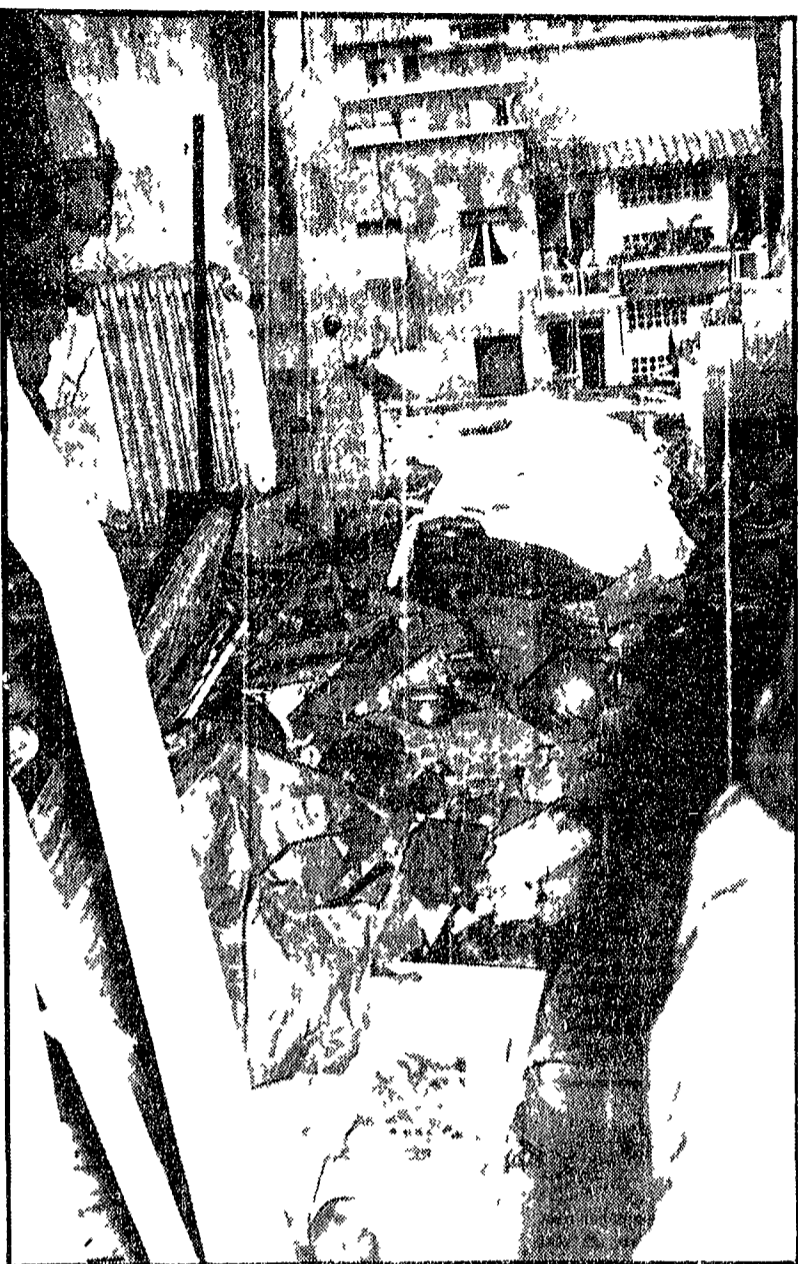

L'appartamento devastato dalla tremenda esplosione

# SALTA IN ARIA UNA CASA

## Muore una donna

### La tragedia al Tuscolano - Completamente devastata l'abitazione al settimo piano - Salva per caso la sorella della vittima - Le macerie, piombando in strada, hanno distrutto due auto e ferito alcuni passanti

Il gas come una bomba è esplosa completamente l'appartamento al settimo piano di un edificio di via... La tragedia è avvenuta alle 7.30 di sera in un appartamento al settimo piano di un edificio di via... Completamente devastata l'abitazione al settimo piano. Salva per caso la sorella della vittima. Le macerie, piombando in strada, hanno distrutto due auto e ferito alcuni passanti.



Un'auto distrutta dalle macerie piombate in strada dall'appartamento saltato in aria

# Tragedia della strada ieri mattina nei pressi di Fiumicino

## SCONTRO FRONTALE: TRE UCCISI

### Una « Fulvia » ha preso male una curva, ha sbandato lungamente, si è abbattuta infine contro un furgone - Un quarto uomo in fin di vita - Le salme incastrate nei rottami dei due automezzi

Tre persone morte e una quarta ricoverata in gravi condizioni all'ospedale. Questo il tragico bilancio di uno spaventoso incidente avvenuto ieri mattina nei pressi della via del Mare. Una Fulvia a bordo della quale si trovavano due jugoslavi ha affrontato male una curva e dopo aver sbandato più volte si è scontrata frontalmente con un furgone che proveniva dalla opposta direzione. L'urto è stato violentissimo e solo l'intervento dei vigili del fuoco ha permesso di estrarre i quattro occupanti delle due vetture dalle lamiere contorte.



Due delle vittime, Bruno Marcovina e Mario Boccacchi

La disgrazia è avvenuta verso le 11 in via della Scafa all'altezza dello svincolo che dalla via del Mare conduce all'aeroporto di Fiumicino. Bruno Marcovina e Mario Boccacchi, entrambi di 57 anni, e Vuconenk di 50 - che si trovavano a bordo della Fulvia - e Pelagalli, anch'egli di 70 anni e abitante in viale Flavastevere 106 che insieme a Mario Beccicchi di 43 anni via Portuense 217 in occasione al San Giovanni si trovava a bordo dell'altra auto.

# Prevede l'avvio del riassetto e sancisce la parità oraria fra operai e impiegati

## Firmato l'accordo per i parastatali

### Nelle fabbriche e nei cantieri decine di assemblee per la lotta delle riforme - Sabato bloccate per tutta la giornata le autolinee - Anche ieri sciopero alla FIAT - Domani si astengono dal lavoro i dipendenti del commercio

L'accordo tra il governo e le organizzazioni sindacali per il riassetto dei parastatali che hanno dato vita ad una lunga lotta e che in una sede negoziata è stato firmato il 24 maggio scorso. L'accordo prevede l'avvio del riassetto e sancisce la parità oraria fra operai e impiegati. In oltre 200 aziende parastatali si sono svolte assemblee per discutere le condizioni di lavoro e le richieste di riforma. Il sindacato ha chiesto la parità oraria fra operai e impiegati, la riduzione dell'orario di lavoro, e la sanzione dei dirigenti che non rispettano le norme di legge.

Il sindacato ha chiesto la parità oraria fra operai e impiegati, la riduzione dell'orario di lavoro, e la sanzione dei dirigenti che non rispettano le norme di legge. L'accordo prevede l'avvio del riassetto e sancisce la parità oraria fra operai e impiegati. In oltre 200 aziende parastatali si sono svolte assemblee per discutere le condizioni di lavoro e le richieste di riforma.

# La riunione di ieri al Consiglio provinciale

## Piano stradale: un altro rinvio

### Convocato per approvare le delibere il Consiglio non è potuto giungere al voto per i dissidi nella maggioranza

A dieci giorni dalle elezioni il consiglio provinciale è stato convocato per una seduta straordinaria. Ma il piano stradale è stato rinviato. Il consiglio non è potuto giungere al voto per i dissidi nella maggioranza.

Il gruppo comunista da parte sua ha insistito perché queste importanti deliberazioni per la provincia vengano al più presto adottate. Ma i voti dei democristiani e dei socialisti non sono stati sufficienti per approvare le delibere.

**F.O.A.**  
... dal 1870

Sartoria - Confezioni  
Camiceria - Abbigliamento  
Uomo e Signora

**PER IL CENTENARIO**  
SCONTO 20%  
SU TUTTI GLI ARTICOLI

Nuovissime collezioni primavera-estate

342/343 Via del Corso Tel. 678.853

**ELEZIONI**

Per votare il 7 giugno Vi occorre un documento Per le foto rivolgetevi alla FOTO AUTOMATICA

ROMA - Corso Vittorio Emanuele 8/10

4 foto - L. 800 in dieci minuti

Evitate l'affollamento degli ultimi giorni! APERTO ANCHE IL 2 GIUGNO