PARTITA SOSPESA A 11' DALLA FINE QUANDO VINCEVANO GLI INGLESI PER 3 A 0

Finimondo al S. Paolo durante Napoli-Swindon Town: sassaiola, invasione di campo, tafferugli, oltre 40 feriti

Dalla nostra redazione

NAPOLI 28

Gravissimi incidenti sono scoppiati allo stadio S Paolo di Napoli undici minuti prima che finisse la partita di finale del torneo italo inglese che vedeva il Napoli opposto alla squadra inglese dello Swindon Town Una pioggia mai vista di pietre l invasione del campo quaranta feriti di cui alcuni gravi cariche violentissime della polizia per disperdere i quattromila tifosi che mentre telefoniamo ancora assediano lo stadio questo un primo bilancio dei gravi incidenti Senza dire della sistematica opera di smantellamento delle strutture dello stadio il settore distinti e tuttora occupato da una massa di esagitati intenti a divellere e frantumare le scalee di cemento Anche il settore delle curve sta subendo la stessa sorte I vetri divisori sono stati mandati in frantumi Abbiamo assistito ad una manifestazione mortificante Le prime avvisaglie di quanto stava per accadere si verificavano al 33 alcuni provinciali scavalcato il fossato entravano in campo inveendo contro i giocatori napoletani e venivano affrontati con estrema violenza dalla polizia Il pubblico cominciava allora a reclamare da parte dei poliziotti un comportamento meno brutale Questi rispondevano malamente alla richiesta Cominciavano a volare le pietre L arbitro chiamava un dirigente del Napoli per informarlo che continuando il lancio di pietre avrebbe sospeso la partita In quel momento a undici minuti dalla fine lo Swindon Town conduceva la partita per tre reti a zero L avvertimento dell arbitro serviva a ben poco D altronde non era contro di lui che si stava scatenando il malumore della folla I le pietre difatti continuavano a volare fino ad indurre l arbitro Schiller a sospendere la partita

A questo punto una decina di scalmanati si sono precipitati in campo ma sono stati afferrati e respinti dai carabinieri Immediatamente dopo avveniva il peggio A centinaia allora i tifosi si sono riversati sul terreno di gioco mentre la maggior parte della folla tentava di defluire verso le uscite ma si trovava davanti ad una folla di scalmanati sul lato spogliatoi valutata in 3-4 000 persone che assediavano i giocatori I carabinieri che la polizia iniziava a questo punto erano violentissimi

Alle 19 45 quattro feriti sono stati ricoverati nell ospedale Loreto di via Crispi Nello stesso ospedale alle 18 precise era intanto giunto in gravissime condizioni un tifoso il cui ferimento comunque sembra non abbia nulla a che vedere con gli incidenti allo stadio Si tratta del 58enne Raffaele Papa il quale presenta una grave ferita alla testa il suo cuore si è fermato per sette minuti ma i medici sono riusciti a riamarlo Sembra che nell uscire dallo stadio prima che accadessero gli incidenti sia scivolato battendo la testa contro uno scalino

Una quarantina di contusi sono stati medicati al pronto soccorso dello stadio S Paolo

Difronte a questi gravissimi fatti difronte a simili episodi di intolleranza è logico pensare che la violenta reazione dei poliziotti contro quei due ragazzini entrati in campo ha certamente costituito il motivo immediato della reazione della folla ma abbia anche dato inizio allo scatenamento di una collera e di un malumore represso dei tifosi napoletani che hanno le scatole piene per le tante prese in giro che stanno subendo da anni pur versando nelle casse sociali del Napoli miliardi e miliardi E questa — sia chiaro — non vuole essere una giustificazione per quello che essi hanno fatto perche in ogni caso ci sono altre maniere per protestare stiamo tentando solamente una interpretazione dei motivi che hanno scatenato gli incidenti di oggi

Un altro dei motivi che sta alla base di questo tremendo pomeriggio va ricercato nel comportamento della squadra napoletana che in questa partita è stato tanto remissivo tanto deludente tanto privo di orgoglio da suscitare dapprima la riprovazione del pubblico e quindi con una progressione impressionante a sollecitarla ad un comportamento violento l innegabile difatti che i giocatori inglesi sono stati applauditi ed hanno potuto tranquillamente raggiungere gli spogliatoi quando la folla aveva già invaso il campo mentre i giocatori del Napoli hanno dovuto precipitosamente correre negli spogliatoi per sfuggire alla loro ira ormai incontrollata

Le cariche più violente del la polizia si sono avute fuori dallo stadio E lì che i carosselli hanno creato momenti drammatici e poi è cominciata la caccia all uomo allo spettatore isolato che cercava di andarsene per i fatti suoi

E si sono avuti una quarantina di feriti tutti medicati uno solo ricoverato Giuseppe Salvi di 17 anni Sono anche stati medicati 20 agenti e sette carabinieri

I danni arrecati alle strutture dello stadio vengono valutati nell ordine di 100 120 milioni La coppa del torneo è stata consegnata negli spogliatoi al capitano della squadra inglese dai due consiglieri della Lega Ceravolo e Pianelli

In serata la S S C Napoli ha diramato un comunicato escludendo qualsiasi responsabilità per gli incidenti verificatisi fuori dal terreno di gioco

g. s.

SWINDON TOWN R Jones Thomas Trollope Butler Barrows Harland Smith Smart Horsfield Noble Rogers

NAPOLI Trevisan Fiorio Montieolo Zurlini Panzanato Bianchi Hamrin Montefusco Altafini Improta Barison

RETI Nel primo tempo al 30 Noble nella ripresa al 11 Horsfield al 17' Noble

ARBITRO Schiller (Austria)

MARCATORI nel primo tempo al 30' Noble, nella ripresa al 18' Horsfield al 21 Noble

NOTE per il Napoli due sostituzioni, al 46 Vianello al posto di Bianchi e al 61 Manservizi al posto di Barison Spettatori 50 000 circa Incasso 38 milioni 450 000 Calci d angolo 8 a 4 per il Napoli

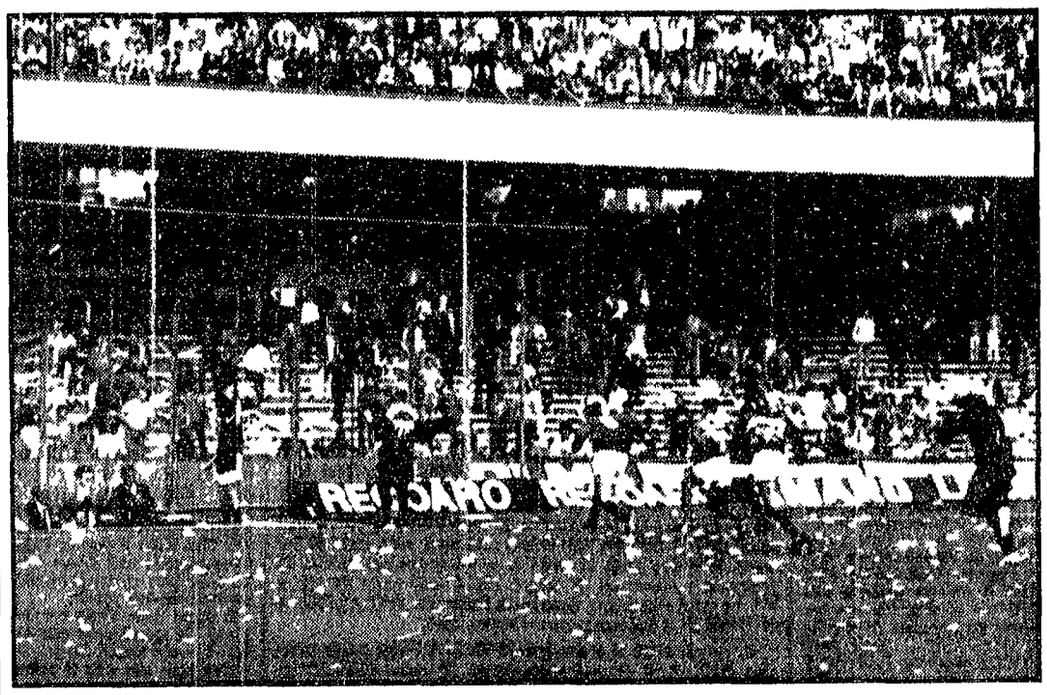

NAPOLI Un momento degli incidenti al S Paolo (Telefoto)

NAPOLI — Una veduta della tribuna dopo gli incidenti, con le panche divelte (Telefoto)

Psicanalisi per i giocatori del Perù («sedute» nella stanza d'albergo)

● L ultima fase di preparazione della nazionale peruviana è prevalentemente psicologica L allenatore si apparta con i suoi giocatori tre alla volta in una stanza dell albergo dove la squadra alloggia per intrattenersi con loro confidenzialmente «Lo stato d animo dei miei uomini è eccellente — ha dichiarato — ma a pochi giorni dall inizio delle gare è perfettamente confacente alla mentalità dei nostri giocatori ricordare loro la gravità (sic!) del momento» I primi «psicanalizzati» sono stati Gallardo Della Torre e Fuentes Poi è stata la volta di Chumpitaz Campos e Chelle Oggi gli incontri della durata di un ora proseguiranno

● La sfortuna sembra voler colpire le partecipanti alle finali della Coppa del Mondo in modo equanime Dopo l Italia che ha perduto Anastasi e l URSS che ha dovuto rinunciare ad uno dei suoi portieri ecco il turno di altre nazionali L Uruguay dopo l infortunio a Rocha si trova ora privo del n 1 il portiere Mazurkievics considerato uno dei migliori del mondo che in seguito a distorsione al ginocchio destro dovrà rimanere a riposo per almeno dieci giorni Il Messico dovrà rinunciare ad Alberto Onofre per una duplice frattura ad una gamba

● La FIFA ha provveduto a regolare con norme precise quella che sarà la procedura per il controllo antidoping per gli incontri dei mondiali Sir Stanley Rous ha dichiarato che il sistema che sarà seguito risulterà molto simile a quello già applicato nella precedente edizione «Alla presenza dei medici — ha precisato il Presidente della FIFA — saranno estratti prima del calcio d inizio i nomi di due giocatori uno per ogni squadra e questi al termine della partita dovranno depositare un campione di urina E' stata quindi definita una lista di sostanze proibite che comprende tutte quelle droghe ritenute dannose e pericolose per l organismo umano Fra le altre sono comprese quelle appartenenti al gruppo delle anfetamine e delle efedrine»

● Malgrado la stampa continui ad indicare il Brasile come uno dei probabili vincitori dei mondiali la squadra di Zagalo è travagliata da grossi problemi Pelè logorato dalla sua lunga carriera non sembra particolarmente in forma e Tostao l altro asso carioca non ha ancora assorbito i postumi del brutto incidente alla retina L unico in gran forma appare Rivelino La formazione della squadra inoltre dopo le due insoddisfacenti partite con il Leon è ancora in alto mare

Al Palazzetto dello Sport

Stasera Moore contro Baruzzi

Questa sera al Palazzetto dello sport il peso massimo Baruzzi torna sul ring alla ricerca di un altra vittoria Pier Mario Baruzzi affronterà uno statunitense Willie Moore assai più noto per la eccezionale resistenza fisica che per la bravura tecnica L incontro secondo Agostino nume tutelare del nostro peso massimo non sarà una «passeggiata» per il campione di casa anche se è predestinato a concludersi con la vittoria dell italiano «In Italia — ha dichiarato Agostino — è difficile trovare gente disposta a fare a cazzotti con Pier Mario Perciò abbiamo dovuto ricorrere al mercato statunitense Abbiamo scelto Moore che senza essere un fuoriclasse ha una sua validità come test per un pugile che guarda a Urtain Vedremo stasera quanto c è di vero nella convinzione di Agostino»

L incontro fra Baruzzi e Moore non sarà il solo della categoria dei massimi Infatti nel «sottoclou» della serata il promettente bresciano Zanini affronterà l obeso Faustinho già battuto da Rinaldi sul ring di Anzio alcune settimane fa La riunione comprende anche gli incontri fra Bentini e Bianchi e fra Patroncelli e l algerino Saïech Arape entrambi al limite dei «superwelters»

Frattanto ad Aosta Sandro Topopolo torna sul ring dopo l amara giornata di Montecatini dove come ricorderete il 22 aprile fallì la conquista del titolo europeo che andò al francese Roque grazie ad un discutibilissimo verdetto Topopolo affronterà questa sera il belga Georges Fabbri un pugile di non grandissima levatura ma tale da poter sufficientemente impegnare Sandro L incontro sulle dieci riprese dovrebbe consentire a Topopolo di assicurarsi un successo che valga a rinfrancarlo in attesa che sarà in porto l accordo che porterà il milanese ad affrontare Paduano in Canada

«Tris» di trotto in notturna a San Siro

Questa settimana la scommessa TRIS torna al trotto e sarà la prima dell anno disputata in notturna Ben sedici concorrenti sono stati dichiarati partenti e pertanto gli appassionati potranno questa volta giustamente mirare ad una grossa quota centrando la terna vincente

Questo il campo dei partenti con le relative guide e distanze PREMIO TORNISI (handicap ad invito - Lire 3 milioni) - a metri 2080 1) Lucifio (Sis Milani) 2) Pavullo (W Castelli) 3) Voltone (I Canzi) 4) Tattidico (Tr Bezzecchi) 5) Tarpan (T Martelli) 6) Fvanta (I Bechicchi), 7) Ozzimo (T Nava) 8) Nuto (G Pasolini) a metri 2100 9) Dorifloro (T Leoni) 10) Belfagor (D Gubellini) 11) Nirano (C Bosco), 12) Lamito (V Guzzinati), 13) Scansano (N Bellei) 14) Volturione (W Bironcini), 15) Loch Ness (S Brighenti) 16) Fantasia Hanover (R Miseroni)

La corsa è in programma per le ore 23 05 e l accettazione delle scommesse nelle agenzie ippiche avrà termine un ora prima dell orario fissato

In conclusione si può formare la rosa dei preferiti con i seguenti concorrenti Volturione (14) Loch Ness (15) Dorifloro (9) Nuto (8) Pavullo (2) Tarpan (5)

Un avversario americano per Mazzinghi?

MILANO 28

I responsabili della SIS stanno trattando in America un avversario di valore mondiale per Sandro Mazzinghi per la riunione del 18 maggio al Vigorelli Della partita saranno anche il welters junior Sandro Lopopolo (probabilmente contro un nordamericano) e Valsecchi

GIRO D'ITALIA OGGI LA MAIELLETTA

ZILIOLI, POI BITOSSI A 13"

I «big» si sono rispettati

Dal nostro inviato

RIVISONDOLI, 28

Vince Zilioli, e «Zilioli fa titolo», osservano alcuni colleghi, e mi sembra di risentire voci femminili che aggiungono «Zilioli fa tenerezza col suo visino e le sue gambette», e pure a noi l italo è simpatico, naturalmente per motivi diversi per la sua cortesia, per il «fair play» del corridore che difficilmente va in cerca di scuse che si accontenta di quello che è, e a volte dice «Non sono un gigante, da me non potete pretendere la luna, mi succede di andar bene e di andar male secondo le mie possibilità e quanto mi concede madre natura»

Vince Zilioli col permesso, anzi con l aiuto di Merckx, ma in sostanza cosa dice la tappa da Terracina alla cima di Rivisondoli? Niente, o pressappoco i «big» hanno concluso in un mazzetto, si sono rispettati, hanno evitato di punzecchiarsi Zilioli e Bitossi (buon secondo) a parte, gli italiani da citare si chiamano Adorni (che ha rimediato all'handicap di tre forature, due sulla Forca d'Acero e una appena iniziata la discesa, nonchè ad un ascesso provocato da iniezione) e Dancelli, costretto a pedalare in difesa per un indisposizione che gli ha procurato vomito

Domani sera, dopo la Majelletta avremo la situazione di ieri e di oggi? Può darsi Non è Merckx che deve andare allo sbaraglio Merckx ha mille ragioni per vivere di rendita per giungere a 10 secondi da Gimondi in vetta alla Forca d Acero, un arrampicata in progressione, durotta e pericolosa solo perchè pioveva, e Merckx si difende strizzando l'occhio a Zilioli, facendosi scudo con la squadra e col suo «vice», appunto il classico ed esile Italo

Ci diceva ieri sera Italo Mazzacurati che tre possono essere le sorprese del Giro 1) Adorni perchè ha il coraggio e l intuito per attaccare Merckx, 2) Ritter perchè se supera indenne la Majelletta Merckx sarà costretto a cambiare marcia onde evitare serie difficoltà, 3) Gimondi il quale non deve limitarsi ad *un piazzamento d'onore, ma sparare a zero* nel tentativo, anche a costo di scoppiare, di vincere a Bolzano

Gimondi, aggiunge Mazzacurati, ha vinto molto Giro, Tour e classiche in linea e volendo mantenere il suo prestigio non può rimanere nell'ombra Alla conversazione presenziava un altro direttore sportivo, Eraldo Giganti che ha osservato «Per il mio Adorni, purtroppo, c'è una riserva fisica, la riserva di un duodeno soggetto ad infiammazione, e sapete cosa è accaduto lo scorso anno sul tornanti della Majelletta Tocco ferro, condivido le impressioni di Mazzacurati e mi auguro che si metta fine a talune faccende per esempio quando s'arriva a concordare la distribuzione dei premi di traguardi, ciò significa sottomissione a Merckx La corsa deve essere libera, anche il modesto deve dare battaglia, allare la media, provocare la "bagarre", ma non per taciti accordi, per permessi patteggiati, altrimenti si fanno i comodi di Merckx, lo si porta in carrozza sul podio di Bolzano»

Condividiamo le tesi di Mazzacurati e Giganti, tesi sostenute in partenza per ottenere un giro vivace, interessante, combattuto, e non un tran tran, una specie di processione alle *spalle di Merckx* E badate esiste una pattuglia di corridori (Ritter, Gimondi, Vandenbossche, Adorni, Bitossi, Dancelli, Gosta Pettersson Vianelli, Miguel Lasa, Simonetti, Michelotto Houbrechts) che volendo può mettere alla frusta anche un tipo come Eddy Merckx è lui il migliore, il superfavorito, ma ciò non è sufficiente per considerarlo imbattibile al mille per mille Insomma, arrendersi per paura, non incrociare i ferri nel timore di bruciarsi, sarebbe umiliante

L'elenco dei concorrenti perde stasera l'abruzzese Fantini e il laziale Luciani entrambi vittime al capitombolo La giro clinica è passata a sirena spiegata per condurre Fantini al l ospedale di Castel di Sangro, ma le ultime note del bollettino medico sono confortanti Fantini ha riportato ferite leggere e guarirà presto

Gino Sala

Aggredito un arbitro a Civitanova Marche

CIVITANOVA MARCHE 28

L arbitro che aveva diretto l incontro della finale regionale di calcio tra gli allievi dell Antonicana e della Settempeda di San Severino Marche (vinta dalla prima per 2 1) è stato aggredito e malmenato da una trentina di tifosi della squadra perdente

Il «Giro» in cifre

L'ordine d'arrivo

1) ZILIOLI in ore 5 22 51 alla media di km 31 965 2) Bitossi a 13 3) Bergamo a 26 4) Van Den Bossche 5) Merckx 6) Dancelli 7) Gimondi 8) Lasa M M 9) Ritter 10) Lasa M J 11) Pettersson G 12) Maggioni 13) Farisato 14) Balmamion 15) Morotti 16) Rub 17) Vianelli 18) Simonetti 19) Adorni 20) Polidori tutti con il tempo di Bergamo 21) Sabbiani a 34 22) Santambrogio a 57 23) Mori a 1 4 24) Taccone st, 25) Michelotto st

Classifica generale

1) Merckx in 40 ore 5 12 12 media 31 071 2) Ritter a 2 41, 3) Gimondi a 2 52, 4) Van Den Bossche a 4 59 5) Zilioli a 5 8 6) Adorni a 5 19 7) Bitossi a 5 51 8) Dancelli a 6 22, 9) Pettersson G a 6 33 10) Vianelli a 7 37, 11) Lasa M M a 7 52 12) Simonetti a 11 57, 13) Maggioni a 12 27, 14) Poggiali a 12 39 15) Balmamion a 12 47 16) Michelotto a 13 42 17) Rota A a 16 17 18) Van Schil a 18 58 19) Taccone a 20 10 20) Colombo a 21 50, 21) Houbrechts a 22 12

DAL GIRO LA CURIOSITA' DEL GIORNO
CENTRO ARREDAMENTO MOBILI
POLLI Figli Comm. Germano
ESPOSIZIONE VISIBILE ANCHE NE GIORNI FESTIVI
Uffici ed esposizioni 20035 LISSONE Viale Martiri della Libertà 103
Telefono 039/41833

LA PSICOLOGIA DI ITALO MAZZACURATI

RIVISONDOLI 28 maggio

I direttori sportivi devono essere psicologi? Certo Non per niente hanno seguito un corso dove si è parlato di medicina di doping e appunto di psicologia Alla vigilia del traguardo Italo Mazzacurati disse a Pella «Domani avrai una maglia di seta e due ruote leggere» «Davvero? Allora le prometto una bella corsa», rispose il corridore Lindomani Pella si classificò quarto meravigliando tutti e crediamo che il risultato sia in parte da attribuire allo «psicologo» al sensibile pratico Mazzacurati

A 26" Bergamo (3°), Merckx (5°), Dancelli (6°) e Gimondi (7°) - Eddy sempre in rosa

Dal nostro inviato

RIVISONDOLI 28

Eccoli tutti belli e riposati, coi capelli tagliati di fresco i nostri «eroi» della bicicletta eccoli al ritrovo di Terracina dopo una giornata distensiva trascorsa con le mogli le fidanzate e i parenti in riva al mare non senza aver trascurato una sgroppata di allenamento perchè guai a star fermi i muscoli *si arrugginiscono e poi la gara* che segue il giorno di sosta mette sempre paura agitazione fondate preoccupazioni

Altig è seccato perchè nella notte è scomparsa la sua bicicletta e maggiore è il danno il furto subito dalla Gelmanvox bicicletta di Vercelli dieci ruote gommate e due cassette *di materiale vario «Un furto* di circa mezzo milione» osserva Mazzacurati ma viene a sapere che l albergo è assicurato e tira un sospiro di sollievo

Seccatissimo giustamente indignato, è Giuliano Magni (il «patron» della Magniflex) per la nota aggressione a Cambre *La giuria sta indagando per de*nunciare alla commissione tecnica disciplinare i responsabili, i nomi dei corridori che hanno minacciato alzato le mani e picchiato Cambre e che devono pagare l incomprensibile e deprecabile violenza nei confronti di un collega

Il raduno della decima tappa è *allietato dal rullo dei tamburi* di graziose fanciulle in gonnella E avanti L inizio è moderato turistico chilometri 28 500 nella prima ora Chiamano il medico Ballini e Tosello cade e riparte subito Schiavon mentre Sgarbozza cerca di rompere la monotonia insieme a Martini i due passano da Isola del Liri con 1 05 ma è un fuocherello una fughetta per un traguardo tricolore (la spunta Sgarbozza) e stop Dal caldo al fresco dal sole al cielo nero e lucciccoso di Sora 90 chilometri senza storia e proseguiamo verso Forca d Acero fra lampi e tuoni Giù acqua nel punto in cui avremmo bisogno di bel tempo perchè un *lungo tratto* della salita non è asfaltato e presenta ghiaietto, buche e rigagnoli

Il premio speciale di Campoli (100 000 lire) se lo dividono Polidori (50 000) Mezzetti (30 000) e Huysmans (20 000) Merckx blocca Polidori alla sgiantata foratura a catena (Gimondi Adorni Dancelli Vandenbossche, Vianelli Taccone Houbrechts Aldo Moser Basso Armani e molti altri) e meno male che il cielo chiude i rubinetti A quota 1536 Vandenbossche Simonetti Gimondi e Ritter anticipano di 10 Miguel Lasa Merckx e Gosta Pettersson di 20 Bitossi di 1 05 Adorni (tre forature) e però la discesa riunisce una quarantina di corridori La Forca d Acero non ha quindi lasciato segni particolari

Siamo a Barrea un paesino aggrappato ad una montagna che si specchia nel laghetto sottostante una zona povera di sudorna un quadro che ci ricorda la Sardegna Cambia sella Merckx tentano invano Zandegù e Dancelli informano che l antimi (ceduto in discesa) è sul letto dell autoambulanza che per lo stesso incidente ha abbandonato Luciani e intanto svanisce un azione impostata da Polidori e Miguel Lasa cui si erano agganciati Attilio Rota Morotti Bitossi e Poggiali E cosa rimane? Rimane il Roccaraso un dislivello che un po divide i deboli dai forti

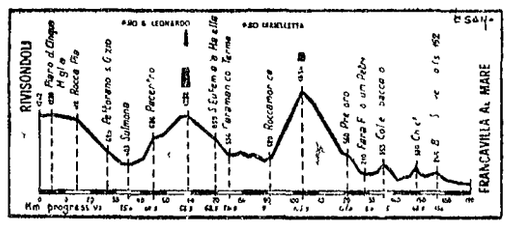

● Il percorso altimetrico della tappa odierna da Rivisondoli Francavilla a Mare di km 170 e comprendente due cime del G P della Montagna il Passo San Leonardo e il Passo della Maielletta

Nelle vicinanze di Roccaraso (mancano sette chilometri) scatta Balmamion raggiunto da Bergamo e Zilioli Questi l ultimo allunga e protetto da Merckx che agguanta questo e quello Zilioli guadagna una ventina di secondi ed è fatta per il piemontese anche se dalla pattuglia di testa sbuca Bitossi il quale ottiene la seconda posizione con un distacco di 13 Terzo Bergamo a 26", e alla ruota di Bergamo sfilano Vandenbossche Merckx Dancelli Gimondi Miguel Lasa Ritter e compagni Gimondi rimprovera Balmamion dichiarando «Perchè si è rialzato quando se n è andato Zilioli?»

Zilioli avanza di una posizione (da sesto a quinto) e l è l unica variazione nei quartieri alti della classifica E domani? Per domani il calendario del Giro segnala l undicesima corsa la Rivisondoli Francavilla al Mare di 173 chilometri (tre chilometri in più del previsto per le deviazioni nei pressi di Pacentro) sarà la tappa della Majelletta un arrampicata su fondo bianco dissestato e allo scoperto E vero che dalla Majelletta al traguardo c è un bel pezzo di strada ma molti tiemano e probabilmente qualcuno prenderà il largo

g. s.

Una borsa di studio in memoria di Roberto Pedercini

Ricorre oggi il primo anniversario della scomparsa di Roberto Pedercini il quindicenne impione italiano juniores nel 100 stile libero Per onorarne la memoria la scuola «Castelnuovo» che Roberto frequentava ha deciso di istituire una borsa di studio per ragazzi meritevoli Il fondo è costituito da contribuzioni dei compagni di Robert Pedercini da 100 mila lire raccolte tra i dipendenti dell INPS e da una somma posta a disposizione della scuola stessa

Nel numero 22 di
Rinascita
da oggi nelle edicole

● La DC ha paura? (editoriale di Enrico Berlinguer)
● Il giudizio di otto dirigenti comunisti sulla campagna elettorale

PIU' POLITICA

Dichiarazioni di Riccardo Terzi, Adalberto Minucci, Piero Gambolato Luigi Petroselli Claudio Petruccioli, Pietro Valenza Giuseppe Cannata Achille Occhetto

● L'iniziativa della Cina (di Franco Bertone)
● Limiti di un viaggio al Cairo (di r l)
● USA: anatomia del complesso «militare industriale» (di Romano Ledda)

IL CONTEMPORANEO
UN VOTO ANCHE PER LA CULTURA

Articoli di Luciano Gruppi, Giovanni Papapietro, Renato Zangheri, Aldo D Alfonso, Mino Argentieri, Luigi Pestalozza, Giuseppe Chiarante, Enzo Santarelli Ivo Guasti, Antonio Miccolo e Paolo Tinti

● Come si concentra il capitale italiano ed europeo (di Carlo M Santoro)
● Trento lo studente come trauma permanente (di Mario Passi)
● RAI TV aspettando il 7 giugno (di Ivano Cipriani)
● Il decentramento teatrale nei quartieri torinesi (di Lodovico Ladini e Giuliano Scabia)
● Guerra guerriglia ma sempre guerra (di Mino Argentieri)
● Il fucile nel campus (corrispondenza da Los Angeles)

Recensioni e note di Renato Sandri, Mario Spinella Celestino E Spada Enzo Modica, Riccardo Fiorito Aris Accornero Cesare Colombo Giuliano Manacorda