TRAFFICO: un'estate senza provvedimenti radicali

Annunciati solo tre «itinerari»

Sono quelli per i mezzi ATAC lungo le vie Tiburtina, Flaminia e Nomentana — *Tredicimila auto in più nel mese di giugno* — Il metro Tuscolano - Termini entrerà in funzione nel 74? Il progetti della STEFER

Il numero de[illegible] è aumentato sensibilmente nel mese di giugno ol[illegible] tre 13 mila — secondo le ultime notizie — sono gli [illegible] mezzi nuovi immessi nelle strade romane 2.500 in più rispetto al mese di maggio e 1.500 in più rispetto al mese di giugno dello scorso anno. Una lievitazione che fa tremare i polsi tenuto conto della drammatica situazione del traffico romano.

Per il momento la *lievitazione* delle auto non viene avvisata e le strade appaiono in questi giorni più sgombre e man man che aumenta il caldo la circolazione si fa più snella. L'esodo estivo è già cominciato ne[illegible] prossime settimane aumenterà fino a toccare le punte massime nei giorni di Ferragosto. L'estate diventa così la stagione di minor traffico e nello stesso tempo la stagione ideale per mettere in pratica provvedimenti su la circolazione capaci di portare un sollievo nei mesi più critici. Quest'anno quali provvedimenti attuerà la amministrazione capitolina? Per il momento si parla di tre tre nuovi itinerari preferenziali. Il primo verrebbe attuato nella zona Tiburtina dove nonostante alcuni sensi unici recentemente istituiti il traffico è quanto mai intenso subito dopo verrebbe creata una corsia preferenziale nella zona Flaminia-Prati e successivamente nella zona le quali tre Nomentano.

I tre nuovi itinerari annunciati dall'assessore Rosato nell'inverno scorso durante il dibattito sul traffico dovrebbero essere allestiti entro luglio con un ritardo rispetto alle previsioni di oltre un mese. Quali benefici porteranno questi tre itinerari alla circolazione? Tenuto conto di come sono andate le cose fino ad oggi è legittimo avanzare serie riserve sul nuovo provvedimento. La politica di riservare corsie preferenziali ai mezzi pubblici è giusta e necessaria però è necessario anche avere la forza e la volontà di difendere gli «itinerari» solo così si può veramente mettere il mezzo pubblico in condizioni di priorità rispetto all'auto privata. Fino ad oggi questa difesa non c'è stata e così gli «itinerari» non solo non hanno portato alcun contributo allo snellimento della circolazione ma anzi in certi casi l'hanno aggravata.

«Non abbiamo vigili sufficienti per colpire i trasgressori e proteggere gli *itinerari*» — dicono in Campidoglio. Il numero dei vigili è effettivamente insufficiente per una città come Roma però è anche vero che in Campidoglio manca la precisa volontà di tentare tutte le strade per difendere gli «itinerari» compiesa quella di battersi presso le autorità tutorie per far rivedere gli organici dei vigili urbani.

Con il ritorno della stagione estiva e della pausa nel caos della circolazione si è tornati a parlare di metropolitana. Proprio l'altro giorno c'è stata una conferenza stampa del nuovo presidente della Stefer il socialdemocratico Tinazzi sullo scottante argomento del metrò romano e sul programma di sviluppo dell'azienda. L'unica cosa certa che è venuta fuori dalla conferenza stampa è che i tempi di attuazione della metropolitana non hanno confini. Sono anni e anni che i romani attendono invano l'avvio di funzionamento [illegible] Oggi si parla di un'entrata in funzione quando la prima vettura [illegible] metrò [illegible] di Ostiense del Quinto all'estrema periferia Termini-Lido nel 1974 è stato detto. Ma in che questo impegno sarà mantenuto [illegible] cinque o sei [illegible] — sarà meglio preparati [illegible] tolati per la realizzazione delle opere complementari (convogliamento elettrico stazioni [illegible] pilettiere ecc.). Parlare di «capolavoro» ci vorranno poi almeno due o tre anni prima che il materiale ordinato possa entrare in esercizio.

Nel corso della conferenza stampa è stato accennato anche alla futura attività della Stefer al problema del proprio assetto istituzionale. La Stefer come si sa è un'azienda attaccata a un filo. Il ministero la pressione sul Comune perché questa società limiti il proprio campo di azione al solo territorio di Roma se si giunge a questo ridimensionamento di attività limitazione caldeggiata dalle società private di trasporto la Stefer sarebbe destinata alla liquidazione. Per salvare la azienda pubblica è stata proposta la istituzione di un consorzio fra il Comune di Roma e le province interessate ai servizi della Stefer (Roma, Viterbo e Frosinone). Una volta salvata la Stefer potrebbe diventare la azienda regionale dei trasporti prevista fra le prime realizzazioni del consiglio regionale.

Intanto in attesa di una sua organica sistemazione la Stefer ha preso alcuni provvedimenti per uno sviluppo della azienda. Fra questi il collegamento ferroviario tra la stazione Termini e l'aeroporto di Fiumicino, gli ammodernamenti della linea metropolitana «B» Termini-Laurentina della ferrovia Roma-Fiuggi-Alatri e la diramazione della Roma-Lido da Mezzocamino per Spinaceto. Decisa Trigoria e Pomezia.

Attivo sindacale con Vittorio Foa

Contro gli attacchi al diritto di sciopero

«Per una decisa risposta sindacale agli attacchi al diritto di sciopero», questo il *tema dell'attivo generale dei* quadri della città e della provincia indetto dalla Camera del Lavoro venerdì 3 luglio alle ore 18 al ridotto *dell'Eliseo. Parleranno il* segretario confederale Vittorio Foa, la compagna Ciai della segreteria della Camera del Lavoro, il compagno Misiti segretario del sindacato scuola CGIL.

L'assemblea vuole essere una prima risposta agli attacchi al diritto di sciopero che, nel clima creato dai pesanti interventi di forze politiche moderate ed alle richieste sempre più insistenti del padronato circa la sua regolamentazione, hanno avuto una prima grave manifestazione nel decreto legge sugli scrutini ed esami emanato dal governo nei giorni scorsi. Parteciperanno all'assemblea attivisti sindacali, delegati di reparto, membri di SSA, di commissione interna, dei direttivi dei sindacati provinciali di tutte le categorie, e delegazioni delle federazioni sindacali.

Malcontento fra i commercianti

Piazza Farnese isola contestata

L'isola pedonale a piazza Farnese è stata decisa dall'assessore Rosato senza consultare i commercianti che sono sempre i più diretti interessati a questo genere di innovazione e quanto è più grave senza prendere con tutti neanche con i consiglieri della circoscrizione che hanno saputo della novità soltanto attraverso i giornali.

Il coro di proteste che i commercianti hanno levato contro la gravissima situazione creatasi nell'antico e pittoresco mercato di Campo di Fiori ha interessato immediatamente i consiglieri della I circoscrizione che sabato mattina si sono recati sul posto per incontrarsi con i cittadini. Sono state esaminate le conseguenze che l'«isola» ha provocato e una serie di proposte per creare uno stato di scoraggiamento e a cuni parcheggi.

«Tutta la nostra attività — esclama Italo Sciarra mentre sbatte furiosamente il coltello sulle bilancie di tabbacchi che sta tagliando — si svolgeva con le trattorie di Trastevere. Ora con la situazione che si è creata i nostri clienti sono soltanto questi stranieri che pagano 200 mila lire al mese di affitto e mangiano spremute di pompelmo per stare a dieta».

«Noi non siamo contro l'isola pedonale continuano a ripetere i venditori di Campo de' Fiori. L'aggiunto del sindaco Crescenzi annuisce dice che il consiglio di circoscrizione farà del tutto per risolvere il problema. Intanto nella prossima assemblea che i commercianti hanno indetto si dovrà decidere il da farsi insieme ai consiglieri di circoscrizione questi organi democratici popolari che «lassù» al Comune si fa del tutto per boicottare e

Dopo la scoperta della fumeria a Stigliano

Cercano i trafficanti

Sono proseguiti ieri gli interrogatori, ma nessun altro arresto dopo quelli dell'americano, dello studente e di due ragazze - Chi sono gli sconosciuti finanziatori del «casolare» della droga?

Sono ancora [illegible] al punto di partenza le indagini [illegible] scoperta di un fumaio di hashish a Stigliano [illegible] dove i carabinieri hanno fatto irruzione sabato scorso hanno trovato oltre cinque chilogrammi di hashish [illegible] e due persone che in quanto pare gestivano la casa il ballerino pittore Clement Lawsed Banks e la ballerina Giuseppina Gentilini Costoro sono stati arrestati insieme ad altri due giovani Enrico Cipolla e Gilda Pizzolanti presso i quali sono stati sequestrati complessivamente quasi un chilogrammo di marijuana. Su quattro pende l'accusa di detenzione e consumo di stupefacenti e non quella di spaccio. Sono ancora *sconosciuti pertanto coloro sui* quali grava la ben più pesante accusa del traffico come in somma che sono rimasti comunque tanti altri essi in luoghi diretto le quanto.

I carabinieri hanno pure interrogato altre persone tra cui un professore di scuola media di 21 anni e una studentessa di 18 anni la loro posizione non è stata ancora chiarita e da essi i militari sperano di ricavare elementi utili al proseguimento delle indagini. Del resto anche la posizione esatta dei quattro arrestati deve ancora essere definita per stabilire quale parte avessero effettivamente nel giro. Di certo si sa soltanto che quando i carabinieri hanno fatto irruzione nella «fumeria» di Stigliano (un rustico con lussuosi arredamenti tra cui tappeti e tappeti tutti di ispirazione orientale) il Clement e la Gentilini stavano danzando nudi (per allietare le ore ai presenti chi erano costoro. Soprattutto per conto di chi lavoravano i due ballerini?

Non vi è dubbio comunque che frequentare la lussuosa fumeria di Stigliano doveva costare un bel po' di quattrini e quindi difficilmente si potrebbe credere che coloro che andavano a cercare facili sogni a base di droga non fossero signori dal portafoglio ben fornito. Ce da domandarsi a questo punto e quei nomi di ricchi borghesi usciranno mai fuori.

A proposito della scoperta della fumeria di Stigliano il solito fascista «Tempo» ha sostenuto che i *protagonisti* della vicenda avrebbero comunisti. Sapete perché. Perché lo studente Cipolla ha i capelli lunghi e sarebbe un frigente *del movimento studentesco* (in verità il giovane non è nessuno all'università nessuno lo conosce comunque non ha mai diretto un bel secco e perché l'americano Clement ha la pelle scura).

Per il «Tempo» ogni occasione è buona per contaminarsi con la solita cretinoneria il giornale più stupidamente anticomunista e razzista.

In realtà ci sono ancora molte cose quasi tutto da chiarire sulla fumeria di Stigliano. Già si sa che c'è di mezzo un auto sequestrata una grossa «Mustang» e che altre vetture lussuose sono sotto controllo dei carabinieri perché hanno fatto spesse la spola fra la città ed il casolare di Stigliano trasportando chissà quali grossi e misteriosi personaggi. *È di certo si sa pure che non* sono stati individuati i veri trafficanti coloro insomma che hanno investito molti quattrini in questo particolare genere di affari.

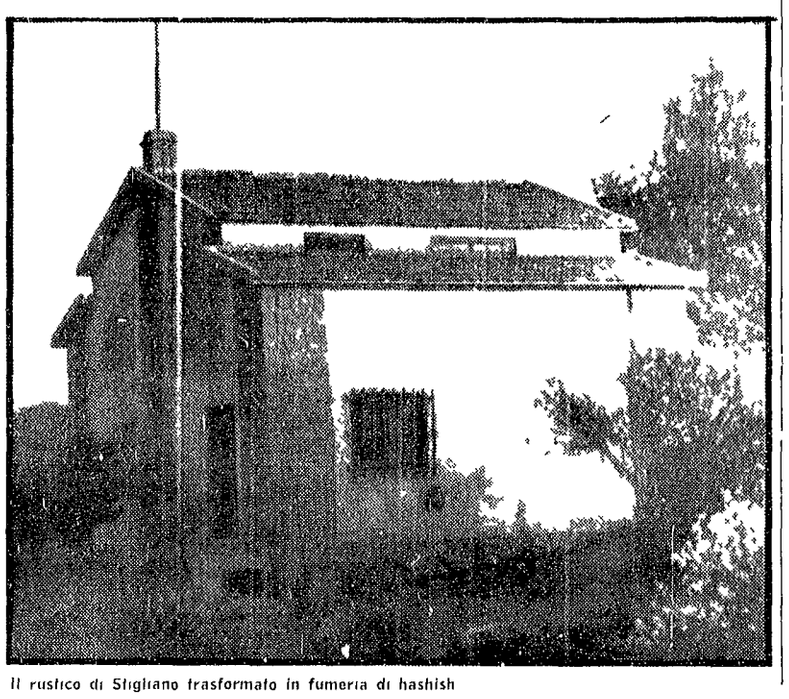

Il rustico di Stigliano trasformato in fumeria di hashish

Ragazzo di 17 anni a Bracciano

SI ROVESCIA IL CANOTTO E ANNEGA NEL LAGO

Altri due ragazzi si sono salvati a nuoto - Un giovane scompare tra i flutti a Fiumicino

[illegible] della stagione [illegible] giovane [illegible] di appena diciassette anni morto annegato nelle acque del lago di Bracciano un altro giovane di 26 anni è scomparso tra i flutti a Fiumicino.

La prima sciagura è avvenuta ieri mattina verso le 8 sul lago. Tre giovani romani Dante Versari di 17 anni, Giuseppe Amadio di 22, Massimo Pace di 19 anni erano saliti in un canotto di gomma e si erano allontanati sulle acque del lago in località Vigna di Valle. Ad un certo punto il canotto forse per una perdita d'aria si è cominciato ad afflosciare e a traballare finché si è rovesciato. I ragazzi sono finiti in acqua. Due di essi sono riusciti a raggiungere il primo hanno cominciato a nuotare nell'acqua gelida e anche se stremati sono riusciti a raggiungere la riva. Si tratta di Giuseppe Amadio e Massimo Pace. Con loro ieri non c'era il più giovane dei tre Dante Versari. I due giovani hanno dato immediatamente l'allarme. Sono accorsi anche i militari del Centro di soccorso subacqueo con due sommozzatori. Le ricerche nelle acque del lago si sono protratte per circa due ore.

L'altro annegamento è avvenuto invece a Fiumicino nel pomeriggio verso le 14. Era vittima Michele Lorizzo di 26 anni abitante in via Forte Cecchignola e Fiumicino. Il giovane si è allontanato a nuoto tra le onde. Il mare era notevolmente mosso. Nonostante ciò Michele non aveva rinunciato ad entrare in acqua. Si era allontanato di circa per poco più di un centinaio di metri quando la corrente e le onde lo hanno travolto. Dalla spiaggia lo hanno visto scomparire. Le ricerche non hanno avuto alcun esito.

Assemblea stamane ad Architettura

Situazione tesa ad Architettura. Oggi alle 10 riunione nella facoltà e convocata l'assemblea permanente degli studenti. Questi temi in discussione: Il rapporto degli studenti con le lotte sindacali in corso a Roma; la situazione esami nella facoltà; copia la scrutinio decisa dai professori. Su quest'ultimo punto interverranno nella discussione anche i professori del consiglio di facoltà e presumibilmente [illegible]

CONCERTI

ASS. MUSICALE ROMANA
Alle 21.30 Chiesa S. Maria [illegible] Mozart [illegible] Carlo Bel[illegible]

TEATRI

B 72
Alle ore 21.30 «Il drago» di Schwarz. Regia Cortese e Angeli.
BORGO S. SPIRITO
Riposo.
CORTILE DEI TAITRANO (Piazza San Giovanni in Laterano 6 A)
Alle 21.30 Assassinio nella cattedrale di T.S. Eliot. Regia C. D'Angelo.
DEI SATIRI (Tel. 561 311)
Alle 21.30 [illegible] Porcospino II con Quinti [illegible] di Ronsisvalle.
ELISEO STUDIO (Via Orti d'Alibert 1/C - Tel. 650 464)
[illegible] Ultima [illegible] di Marina con I. Jannings.
FORUM STUDIO
Alle 22 Fuzzi e Romi presentano [illegible] Pirandello.
GOLDONI
Riposo.
LA FENICE (Via Portuense 78)
Alle 21.30 al Teatro Tiberio presenta [illegible] Singer e l'esordio di M. de *Gaeldérode. Regia A. Pugliese.*
NAVONA 2000 (V. Sora 28)
Alle 22 seduta spiritica condotta da F. Tonti e T. Tinzi.
NINO DI TOLLIS
Alle 19 e 21 la Comunità teatrale di Italia Romagna presenta Ezzelinide di A. Musatto (Via della Paglia 32).
NUOVO DELLE MUSE (Telefono 862 948)
Alle 21.30 ultima recita. Osteria del tempo perso, canzoni [illegible] di Roma [illegible] Tiberini, C. Colchi, M. Fabrizi, [illegible] C. Olmi, A. Zenga, P. Gatti. Regia Maurizio.
QUIRCIA DEL TASSO (Anfiteatro del Gianicolo)
Imminente Miles gloriosus di Plauto. Regia S. Ammirata.
SANGINESIO (Via Podgora n. 1 - Tel. 315373)
Alle 10-11.30-12.30 Cia Porcospino II presenta Repertorio di Alfonso Quadro.
TEATRO DARTE DI ROMA (Tel. 681654)
Alle 11 a grande richiesta S. Maria della Consolazione presenta Nacque al mondo un solo (S. Francesco) laude di J. da Iodi.
USCITA (Via Banchi Vecchi n. 45 - Tel. 652277)
Conferenza Intercontinentale 10. Alle 22 documentari [illegible] Intercontinentale. Nel cuore del terzo mondo. Cimulo VIII anno.
VILLA ALDOBRANDINI (Via Nazionale)
Alle 21.15 XXI Estate di prosa romana di Checco e Anita Durante con I. Ducci nel grande successo comico «Le forche caudine» di L. Palmerini. Regia C. Durante.
FESTIVAL DI SPOLETO
Caio Melisso alle 20. Biglietti di Antonio Grades. Teatrino delle Sei alle 18. Concerto di Lanza diretto da A. Testa. Prez. 671 20.

VARIETA'

AMPHITRYON (Telefono 738 316)
Spettacolo con D. Bailey e [illegible] Spettacolo De Vito.
(VM 18) SA ◆

Opera Nazionale Mutilati e Invalidi Civili
Direzione prov. romana

Comunicato

La Direzione provinciale romana dell'Opera Nazionale Mutilati ed Invalidi civili (ONMIC) Piazza Sabazio 31 (tel. 814613) comunica:

Dal 1° luglio al 11 settembre gli uffici osserveranno il seguente orario per il pubblico:

Lunedì, mercoledì e venerdì dalle 9.30 alle 11.30.

Dal 3 al 21 agosto rimarranno chiusi per ferie.

È opportuno che gli interessati si affrettino per il disbrigo delle pratiche.

SCHERMI E RIBALTE

CINEMA

Prime visioni

ADRIANO (Tel. 352153)
Cincinnati Kid con S. McQueen. DR ◆◆
AFRICA (Tel. 838 0718)
Un caso di coscienza con I. Buzzanca. (VM 18) SA ◆
ALCYONE
Un caso di coscienza con I. Buzzanca. (VM 18) SA ◆
ALFIERI (Tel. 290 251)
L'attitudine zero con J. Coburn. A ◆
AMBASSADE
Cincinnati Kid con S. McQueen. DR ◆◆
AMERICA (Tel. 586 168)
L'attitudine zero con J. Coburn. A ◆
ANTARES (Tel. 890 947)
Medea con M. Callas. (VM 18) DR ◆◆◆
APPIO (Tel. 779 638)
Il club dei libertini con D. Hemmings. G ◆
ARCHIMEDE (Tel. 875 567)
Crooks and Coloniers.
ARISTON (Tel. 353 230)
Indagine su un cittadino al di sopra di ogni sospetto con G.M. Volonte. (VM 14) DR ◆◆◆◆
ARLECCHINO (Tel. 358 654)
Nell'anno del Signore con N. Manfredi. DR ◆◆
ATLANTIC (Tel. 761 0656)
Medea con M. Callas. (VM 14) DR ◆◆◆
AVANA (Tel. 511 5105)
Un caso di coscienza con I. Buzzanca. (VM 18) SA ◆
AVENTINO (Tel. 572 137)
Anna dei 1000 giorni con R. Burton. DR ◆
BALDUINA (Tel. 347 592)
Salvatore con D. Bagni. (VM 18) SA ◆
BARBERINI (Tel. 471 707)
M.A.S.H. con D. Sutherland. DR ◆◆◆
BOLOGNA (Tel. 426 700)
Mio zio Benjamino con J. Biel. (VM 14) SA ◆◆
BRANCACCIO (Tel. [illegible])
Mio zio Benjamino con J. Biel. (VM 14) SA ◆
CAPITOL (Tel. 393 280)
West Side Story con N. Wood. M ◆◆◆
CAPRANICA (Tel. [illegible])
Il trionfo della carne Susanna con I. Jordan. (VM 18) A ◆
CAPRANICHETTA (Tel. [illegible])
Il divorzio con V. Gassman. SA ◆
CINESTAR (Tel. 789 242)
L'attitudine zero con J. Coburn. A ◆
COLA DI RIENZO (Tel. 350 584)
Mio zio Benjamino con J. Biel. (VM 14) SA ◆
CORSO (Tel. 671 691)
Togli le gambe dal parabrezza con A. Fionello. (VM 14) SA ◆
DUE ALLORI (Tel. [illegible])
Mio zio Benjamino con J. Biel. (VM 14) SA ◆
EDEN (Tel. 380 188)
L'incredibile affare Kopcenko con I. Courteniz. SA ◆◆
EMBASSY (Tel. 870 245)
Lo specchio della follia con S. Winters. (VM 14) DR ◆
EMPIRE (Tel. 857 719)
Dramma della gelosia (tutti i particolari in cronaca) con M. Mastroianni. DR ◆◆
EUROPA (Tel. 865 736)
Contestazione generale con N. Manfredi. SA ◆◆
FIAMMA (Tel. 471 100)
La donna invisibile con C. Ridi. (VM 18) DR ◆
FIAMMETTA (Tel. 470 464)
Anne of the thousand days.
GALLERIA (Tel. 673 267)
Al di là di ogni ragionevole dubbio con R. Newman. (VM 18) DR ◆◆
GARDEN (Tel. 582 848)
Anna dei 1000 giorni con R. Burton. DR ◆
GIARDINO (Tel. 894 946)
Anna dei 1000 giorni con R. Burton. DR ◆
GOLDEN (Tel. 755 002)
I mostri della città sommersa con I. Gruber. A ◆
HOLIDAY (Largo Benedetto Marcello - Tel. 858 326)
Le colde palme di Rio con M. Von Sydow. (VM 18) DR ◆◆
KING (Via Fogliano 37 - Telefono 831 9541)
Il club dei libertini con D. Hemmings. G ◆
MAESTOSO (Tel. 786 086)
Crimini dell'uomo delle vendette con I. Muro. A ◆
MAJESTIC (Tel. 674 908)
Medea con M. Callas. DR ◆◆◆◆
MAZZINI (Tel. 351 942)
Anna dei 1000 giorni, con R. Burton. DR ◆
METRO DRIVE IN (Telefono 60.90.243)
Il divorzio con V. Gassman. SA ◆
METROPOLITAN (Tel. 689 400)
Ultimo domicilio conosciuto con L. Ventura. G ◆◆
MIGNON (Tel. 869 493)
Tom Jones con A. Finney. (VM 14) SA ◆◆◆
MODERNO (Tel. 460 285)
Il mantenuto con L. Tognazzi. (VM 18) SA ◆
MODERNO SALETTA (Telefono 460 285)
Billy Kid fuori selvaggio con J. Newman. A ◆
NEW YORK (Tel. 780 271)
Cincinnati Kid con S. McQueen. DR ◆◆
OLIMPICO (Tel. 302 635)
Chiusura estiva.
PALAZZO (Tel. [illegible])
Fra Rider con D. Hopper. (VM 18) DR ◆◆◆
PARIS (Tel. 754 368)
Easy Rider con D. Hopper. (VM 18) DR ◆◆◆
PASQUINO (Tel. 503 622)
In cerca di Gregory con [illegible]. A
QUATTRO FONTANE (Telefono 480 119)
Il terrore negli occhi del gatto con M. Sarrazin. (VM 14) G ◆
QUIRINETTA (Tel. [illegible])
Per un pugno di dollari con C. Eastwood. A ◆◆
RADIO CITY (Tel. [illegible])
I nostri mariti con A. Sordi. (VM 18) A ◆
REALE (Tel. 580 234)
Dramma della gelosia (tutti i particolari in cronaca) con M. Mastroianni. DR ◆◆
REX (Tel. 864 165)
Il cavallo in doppio petto con D. Jones. C ◆
RITZ (Tel. 837 481)
I mostri della città sommersa con I. Gruber. A ◆
ROUGE ET NOIR (Tel. [illegible])
L'amante con M. Piccoli. DR ◆◆
ROYAL (Tel. 770 549)
Il re dei barbari con J. Palance. SM ◆
ROXY (Tel. 870 504)
Per favore non toccate le vecchiette con Z. Mostel. C ◆
SALONE MARGHERITA (Telefono 679 1439)
Adalen con P. Schildt. (VM 14) DR ◆◆◆
SAVOIA (Tel. 865 023)
Il trionfo della carne Susanna con I. Jordan. (VM 18) A ◆
SISTINA (Tel. 485 480)
Chiusura estiva.
SMERALDO (Tel. [illegible])
Alice nel paese delle meraviglie. DA ◆◆
SUPERCINEMA (Tel. 485 498)
Sei donnacce con S. Granger. A ◆◆
TIFFANY (Via A. De Pretis - Tel. 462 390)
Zabriskie Point con M. Antonioni. (VM 18) DR ◆◆◆◆
TRIESTE (Tel. 689 619)
Il club dei libertini con D. Hemmings. C ◆
TROMPETTO (Tel. [illegible])
Al di là di ogni ragionevole dubbio con R. Newman. (VM 18) DR ◆◆
UNIVERSAL
West Side Story con N. Wood. M ◆◆◆
VIGNA CLARA (Tel. [illegible])
Clickmull con L. Mann. A ◆
VITTORIA (Tel. 571 357)
Il buco nella parete con A. Stewart. (VM 18) DR ◆

Seconde visioni

ACILIA: Satana l'odio e il mio Dio.
ADRIACINE: Riposo.
ALFICA: Goodbye Mr. Chips con P. O'Toole. S ◆
ALRONE: Premiata ditta Betel. (VM 18) G ◆
ALASKA: Si muore solo una volta.
ALBA: Alfredo il grande con D. Hemming. DR ◆◆
ALCE: Professione bigamo con I. Buzzanca. C ◆
AMBASCIATORI: La ballata della città senza nome con I. Marvin. A ◆◆
AMBRA JOVINELLI: Salvatore con D. Bailey e [illegible]. (VM 18) SA ◆
ANIENE: Topaz con J. Stewart. G ◆
APOLLO: L'altra faccia del pianeta delle scimmie con J. Franciscus. A ◆◆
AQUILA: Patton generale di ferro con J.C. Scott. DR ◆
ARADO: L'uccello dalle piume di cristallo con T. Musante. (VM 14) G ◆◆
ARCO: Buquero con L. Van Cleef. A ◆
ARIEL: La ballata della città senza nome con I. Marvin. A ◆◆
ASTOR: Patton con C. Blake. (VM 18) G ◆
AUGUSTUS: Il magnifico Cornelius con Y. Brynner. A ◆◆◆
AURELIO: La notte dell'aggiotato con C. Peck. DR ◆
AURIO: Adulterio all'italiana con N. Manfredi. SA ◆
AURORA: Nel labirinto del sesso. DO ◆
AUSONIA: L'altra faccia del pianeta delle scimmie con J. Franciscus. A ◆◆
AVORIO: Buquero con L. Van Cleef. A ◆
BELSITO: Africa segreta. (VM 14) DO ◆◆
BOITO: Patton generale di ferro con J.C. Scott. DR ◆
BRASI: Mezzanotte d'amore con M. Bino. S ◆
BRISTOL: L'ambulanza sciama Julie con J.P. Belmond. (VM 18) DR ◆◆
BROADWAY: I due nemici con A. Sordi. SA ◆◆
CALIFORNIA: Anna dei 1000 giorni con R. Burton. DR ◆
CASTELLO: L'uomo venuto dalla pioggia con D. Hoffman. (VM 14) G ◆
CLODIO: Sweet Charity con S. McLaine. M ◆◆◆
COLORADO: La ballata della città senza nome con I. Marvin. A ◆◆
COLOSSEO: Il club dei siciliani con J. Gabin. G ◆◆
CORALLO: Un gettone per il patibolo con J.L. Trintignant. G ◆
CRISTALLO: Fiore di cactus con I. Bergman. S ◆◆
DELLE MIMOSE: Il club dei siciliani con J. Gabin. G ◆◆
DEL VASCELLO: Un caso di coscienza con I. Buzzanca. (VM 18) SA ◆
DIAMANTE: La sfida dei Mackenna.
DIANA: Anna dei 1000 giorni con R. Burton. DR ◆
DORIA: Agente 007 al servizio segreto di Sua Maestà con G. Lazenby. A ◆
EDELWEISS: L'avventura del la vendetta con J. Cotten. A ◆
ESPERIA: Dracula il vampiro con P. Cushing. (VM 18) G ◆
ESPERO: I magnifici sette con Y. Brynner. A ◆◆◆
FARNESE: I amici con I. Cassoni. (VM 14) S ◆
FARO: Zorro il dominatore.
GIULIO CESARE: L'uomo che sapeva amare con C. Bale. (VM 14) DR ◆
HARLEM: Sei pallottole per il cartogne.
HOLLYWOOD: Satyricon con D. Backy. (VM 18) SA ◆
IMPERO: Quelli belli siamo noi.
INDUNO: Medea con M. Callas. (VM 18) DR ◆◆◆
JOLLY: L'ultimo tramonto sulla terra dei Mc Masters con B. Peters. A ◆◆
JONIO: Zorro il dominatore.
LEBON: Fiore di cactus con I. Bergman. S ◆◆
LUNOR: Un caso di coscienza con I. Buzzanca. (VM 18) SA ◆
MADISON: Puro siccome un angelo papà mi fece monaco di Monza con I. Buzzanca.
NIAGARA: Un maggiolino tutto matto con D. Jones. C ◆
NIAGARA: L'agente 007 per uccidere Sukura.
NUOVO: Africa segreta. (VM 14) DO ◆◆
NUOVO OLIMPIA: I fucili con A. Orio. DR ◆◆◆
OSTIA CUCCIOLO: Le pistole dei magnifici sette con G. Kennedy. A ◆
PALLADIUM: Mezzanotte d'amore con M. Bino. S ◆
PLANETARIO: L'ultimo colpo in canna con G. Ford. A ◆
PRENESTE: L'ultimo tramonto sulla terra dei Mc Masters con B. Peters. A ◆◆
PRINCIPE: Un caso di coscienza con I. Buzzanca. (VM 18) SA ◆◆
RINO: Il club dei siciliani con J. Gabin. G ◆◆
RIVOLI: L'uomo venuto dalla pioggia con M. Jobert. (VM 14) G ◆
RUBINO: Goodbye Mr. Chips in originale.
SALA UMBERTO: Senza sapere niente di lei con P. Pitagora. (VM 14) G ◆◆
SPLENDID: SOS a Tokio si muore.
TIRRENO: I magnifici sette con Y. Brynner. A ◆◆◆
TRIANON: Il club dei siciliani con J. Gabin. G ◆◆
TUSCOLO: Gingsters lowe con R. Lutz. (VM 18) DR ◆◆
ULISSE: Il buio con I. Avalon.
VERBANO: Un storia d'amore con A. Moffo. (VM 18) S ◆
VOLTURNO: L'ultimo tramonto sulla terra dei Mc Masters con B. Peters. A ◆◆

ARENE

CASTELLO: L'uomo venuto dalla pioggia con D. Hoffman. (VM 18) DR ◆◆◆
DELLE PALME: Lo sceriffo non paga il sabato.
DON BOSCO: Prossima apertura.
FELIX: Un ragazzo piuttosto complicato con C. Spaak.
FUCCIOLA: Serafino con A. Celentano. (VM 14) SA ◆
NIAGARA: Prossima apertura.
NUOVO: Prossima apertura.
ORIONE: Prossima apertura.
TIBUR: Prossima apertura.

CINEMA CHE CONCEDONO OGGI LA RIDUZIONE ENAL
ACIS ARCI: Alba Antone Americhe, Archimede, Ariel, Augustus, Aurelio, Ausonia, Avana, Balduina, Belsito, Brasil, Broadway, California, Capitol, Castello, Cinestar, Clodio, Colorado, Corso, Cristallo, Del Vascello, Diana, Doria, Due Allori, Eden, Eldorado, Esperia, Garden, Giulio Cesare, Holiday, Hollywood, Induno, Maestoso, Nuovo, New York, Nuovo, Nuovo Golden, Nuovo Olimpia, Olimpico, Oriente, Orione, Planetario, Prima Porta, Principe, Quirinetta, Reale, Rex, Rialto, Roma, Roxy, Tiziano di Fiumicino, Tuscolo, Triomphe, TIVRI. Riduzioni ed informazioni ai relativi botteghini.

Si allarga la solidarietà con gli occupanti

Operai di altre aziende alla Cledca

Senza benzina da stasera al 2 luglio

Prosegue l'occupazione della Cledca lo stabilimento che l'Eni dopo 60 anni di attività produttiva per le ferrovie dello Stato *vorrebbe smobilitare*. Sabato scorso nella fabbrica della Tiburtina ha avuto luogo un convegno dibattito al quale hanno partecipato delegazioni di lavoratori delle altre fabbriche del gruppo Cledca di Livorno, Fidenza e Venezia insieme a operai delle fabbriche chimiche della città (Raffineria Roma, Pirelli, Agip, Solvay, Wellcome, Squibb, Palmolive, Serono Siu) e dirigenti sindacali. Si è discusso sui termini della vertenza e i metodi di lotta da sviluppare e è stato deciso di popolarizzare l'azione sindacale e di convergere altre categorie.

Un documento informativo è stato già inviato ad organismi politici parlamentari al Comune alla Provincia e al Ministero competente. La chiusura della stabilimento — dice un comunicato emesso a termine dell'incontro — decisa da un ente a partecipazione statale e che segue quelli di Napoli e di Camerlata del gruppo stesso gruppo colpisce gravemente lo sviluppo dell'occupazione romana e del Lazio già tanto precaria *per l'assenza completa di investimenti pubblici* per la grave situazione della struttura industriale per l'alto grado di sottoccupazione.

DISTRIBUTORI — I distributori di benzina di Roma e provincia resteranno chiusi dalle 21 di oggi alle 21 del 2 luglio. La chiusura è stata decisa per protestare contro la convocazione della commissione consultiva artigiani che deve esaminare circa 200 domande per concedere altrettanti nuovi punti vendita in prevalenza privati. Ne hanno dato notizia la Federazione italiana gestori impianti stradali (FIGISC) e il Sindacato gestori impianti stradali carburanti (SGISC).

CASTELPORZIANO — Hanno *scioperato domenica* scorsa i dipendenti comunali della stabilimento balneare di Castelporziano che sollecitano la corresponsione di 61 mila lire per lo straordinario prestato nella stagione balneare dello scorso anno.

piccola cronaca

Urge sangue

Un bimbo di 7 anni Fabrizio Mazzetti nipote del nostro ex compagno di lavoro Gustavo ora pensionato ha urgente bisogno di sangue per un delicato intervento chirurgico. Il piccolo Fabrizio si trova ricoverato all'ospedale «Bambin Gesù» di Roma reparto Maria Salviati. Chi volesse donare il proprio sangue è pregato di presentarsi stamattina al Bambin Gesù dal professor Sagui. Il tipo di sangue richiesto è del gruppo B negativo oppure *gruppo 0 sempre negativo*.

Nozze d'oro

Domani i compagni Camillo Brandon e Rosa Giordano della sezione di Garbatella festeggiano le loro nozze d'oro. Ai compagni Camillo e Rosa Brandon giungano gli auguri dei compagni della Garbatella e della redazione de l'Unità.

Lutto

È morto a 60 anni il compagno Giorgio Bacchocchi. Ai suoi cari e a tutti i compagni di Ostia le condoglianze e i sentimenti della sezione e della redazione de l'Unità.

Al Forlanini occupato assemblea ricoverati e lavoratori del sanatorio

Giovedì manifestazione di tbc

Nell'ospedale Forlanini occupato dai degenti (in lotta da tre mesi per la attuazione della legge 1026 bloccata alla Camera dal governo) si è svolta un'assemblea di ricoverati e di lavoratori per concretizzare obiettivi di lotta comuni. Presenti la segreteria provinciale del sindacato sanatoriali CGIL, la Commissione interna, il segretario amministrativo della CISL, il segretario nazionale della UIL-CGIL. Mancini che ha svolto la relazione introduce i temi della lotta che i settemila lavoratori colpiti da tbc *stanno conducendo* in tutti gli ospedali sanatoriali d'Italia.

In questi ultimi giorni — come è stato sottolineato da Mancini — il governo è stato costretto dalla forte lotta dei degenti a cedere a molte delle loro rivendicazioni: la posizione di assoluta intransigenza è stata superata sui due articoli qualificanti della legge 1026 (quello riguardante l'assegno di cura e quello che dovrebbe far partecipare le commissioni interne ai degenti in tutti gli ospedali sanatoriali del INPS).

Nel corso del dibattito sono intervenuti il prof. Salomone (dell'equipe sanitaria del Forlanini e membro della segreteria provinciale CGIL) il vicepresidente della Commissione interna Zoppi mentre ha portato la sua solidarietà il segretario organizzativo della CISL provinciale.

Al termine dell'assemblea è stato votato un ordine del giorno comune in cui i lavoratori del Forlanini impegnano le loro rappresentanze sindacali a compiere passi presso la presidenza, la direzione dell'INPS e soprattutto presso il governo perché la legge 1026 passi alla Camera come è avvenuto un mese fa al Senato. Per giovedì prossimo infine è stata decisa una grande manifestazione a carattere nazionale dei lavoratori tbc ed extra alla quale hanno già aderito le organizzazioni sindacali del personale.