L'inquinamento ha superato il limite di sicurezza

A FREGENE IL MARE HA CAMBIATO COLORE

Aumentano i casi di epatite virale lungo le coste e nelle zone sprovviste di rete fognatizia - Paghiamo con la salute il prezzo della speculazione

Allarme lungo le coste del litorale romano il limite di tollerenza dell'inquinamento del mare è stato superato in questi giorni Una recente indagine ha rilevato che in ogni centimetro cubo di acqua marina sono presenti più di 500 germi, una quantità che i sanitari giudicano di «tutto pericolo» Tuffarsi nel mare in queste condizioni diventa pericoloso la situazione dovrebbe migliorare in questi giorni per il mare agitato Anche se l'inquinamento da germi si ridurrà, resta però il fatto doloroso che il mare intorno alla Capitale è coperto da larghe chiazze di nafta le quali rendono estremamente disagevoli e talvolta pericolosi i bagni di mare

A Fregene in questi giorni, l'acqua ha cambiato colore prima è diventata di un verde sporco, poi marrone e grigiastro Chiazze di petrolio si sono formate sulla battigia, sporcando tutto, sabbia, pattini, bagnanti Il motivo di questo inquinamento — hanno precisato le autorità portuali — è da ricercarsi nel lavaggio delle stive effettuato da una petroliera al largo della costa di Fregene Il lavaggio senza solventi e in vicinanza della costa è rigorosamente vietato, ma la petroliera, rimasta sconosciuta, l'ha effettuato lo stesso

A parte l'episodio di Fregene e degli inquinamenti provocati dagli scarichi di nafta e di altri idrocarburi, resta il preoccupante aumento di germi nelle acque marine e nel Tevere Gli scarichi delle fogne, sprovvisti di depuratori, provocano l'inquinamento, minacciando la salute di tutti Le conseguenze sono i casi di epatite virale, in crescente aumento Il numero dei romani colpiti da epatite è passato nel breve periodo di otto anni da 305 (rilevazione fatta nel 1960) a 4 636 casi registrati nel 1968 Se poi andiamo a vedere dove l'epatite colpisce con maggiore intensità troviamo in testa alla statistica le zone di Ponte Mammolo, San Basilio, Primavalle e le località costiere E' qui che il virus ha maggiore incremento per la mancanza della rete fognatizia e per l'inquinamento del mare

Le autorità sanitarie hanno fatto squillare più volte il campanello di allarme ma la situazione è rimasta al punto di partenza, anzi in certi punti della città e notevolmente aggravata

NELLA FOTO lo scarico nel l'Aniene di una fogna della zona Tiburtina

il partito

GRUPPO CONSIGLIERI REGIONALI oggi alle ore 9 in Federazione TIVOLI ore 18 (Petroselli) CARCHITTI assemblea ore 20 30 (Raparelli) ROCCA DI PAPA C D e gruppo consiliare ore 19 30 (Velere) RIGNANO, assemblea alle ore 20 30 (Ranalli) BELLEGRA C D ore 20 30 (Strufaldi), CAPENA assemblea alle ore 19 (Conci), AFFILE assemblea ore 20 (Piacentini) ANZIO FALASCHE, assemblea alle ore 20 (Garzia), QUARTO MIGLIO, ore 20, assemblea con Micucci.

VITERBO

pateracchio alla Provincia

D.c. eletto presidente con i voti MSI e PLI

Anche il rappresentante del PRI ha preso parte alla vergognosa votazione - Il PSI si era pronunciato per una nuova maggioranza aperta ai comunisti

VITERBO 3

Il democristiano Petrella è stato eletto oggi presidente della provincia di Viterbo con i voti determinanti e concordati del MSI e del PLI Petrella ha ottenuto 13 voti 7 DC 3 MSI 1 PLI 1 PRI 1 PSU L'esito del voto ha rivelato il volto di un gruppo dirigente democristiano rotto ad ogni manovra pur di mantenere posizioni di potere da cui il voto popolare del 7 giugno voleva e vuole allontanare L'elezione è avvenuta quando nel consiglio si era delineato uno schieramento politico dal PCI al PSI e al PSIUP (11 seggi) aperto a tutte le forze democratiche compresi i gruppi progressisti della Democrazia cristiana Il socialista Modera cui sono andati i voti delle forze di sinistra nel corso del dibattito ha detto che «le elezioni del 7 giugno hanno portato un motivo chiarificatore» Non c'è possibilità di dar vita ad un centro sinistra — ha proseguito — il quale sarebbe solo minoritario e destinato ad aprire le porte ad una nuova gestione commissariale Siamo disponibili ad una maggioranza nuova alternativa ai comunisti e [illegible] Oggi prende [illegible] sinistra [illegible] ha detto [illegible] Modera

La Democrazia cristiana [illegible] che vede il suo [illegible] sotto la cura [illegible] prima di un congresso straordinario — si è rivolta chiaramente verso Pietrella il MSI e il rappresentante liberale

I gruppi consiliari del PCI del PSI e del PSIUP in un manifesto comune chiedono «se tutta la Democrazia cristiana si riconosca in questa scandalosa operazione e domandano ai repubblicani se non hanno nulla da dire» I gruppi consiliari del PCI del PSI e del PSIUP proseguono il manifesto mentre si confermano la loro linea politica che risponde alla realtà del movimento di lotta unitario cresciuto nel viterbese in questi anni chiamando la popolazione democratica e lavoratrice a condannare duramente una operazione giocata sulla loro testa e contro i loro interessi»

Giovedì alla Villetta di Roma

Lancio della campagna per la stampa comunista

43 000 i tesserati - Appio Latino e Monterotondo superano gli obbiettivi

Giovedì 9 luglio, alle 19 è convocato alla Villetta (sezione Garbatella, via F Passino 26), l'attivo della Federazione romana per il lancio della campagna per la stampa comunista interverrà il compagno Armando Cossutta, della Direzione del partito, presiederà i lavori il compagno Luigi Petroselli segretario della Federazione terrà la relazione il compagno Franco Raparelli della segreteria della Federazione Nel corso dell'attivo le sezioni sono invitate ad effettuare i primi versamenti per la sottoscrizione e a ritirare altre tessere

Altre due sezioni, nel frattempo, hanno superato gli iscritti dello scorso anno Appio Latino e Monterotondo Scalo Accanto a questo successo altri risultati vengono segnalati da numerose sezioni nella campagna di tesseramento e proselitismo Altre tessere sono state, infatti, ritirate dalle sezioni Trullo (21), Portonaccio (16), Cinecittà (5), Subiaco (25), Montelibretti (20), Colleferro fabbriche (12), Grottaferrata (11), Nettuno e Cervara (5) Con questo ulteriore impegno, *registrato negli ultimi giorni*, la Federazione romana ha superato i 43 000 tesserati e si appresta a raggiungere risultati ancora più avanzati in occasione della riunione dell'attivo di giovedì prossimo

SIENA:

corsa da cardiopalma dinanzi a migliaia di persone

Il Palio vinto da Giraffa

La «purga» della «Lupa» (la contrada che non vince da più anni) - Cavalli caduti e fantini disarcionati - Festeggiamenti popolari - La spettacolare cornice col corteo in costume delle 17 contrade

Dal nostro corrispondente

«E GIRAFFA» Con questo grido si è conclusa l'appassionante Palio del 2 luglio veramente da cardiopalma Questo l'ordine ai Canapi Drago (Gabria con Giuggia) Tartuca (Alice K Bamo) Selva (Fiocle con Gentili) Pantera (Macchina con Tristezza) Civetta (Samanta con Begoga) Leocorno (Tivietta con Canapino), Lupa (Arianna con Rondone) Torre (Vadala con Canapetta) Giraffa (Topolone con Bazza) e Oca (Sambrina con Aceto) di rincorsa

Dopo di [illegible] e non [illegible] i barberi [illegible] sono alzati [illegible] fulminei giri di piazza, con il consueto alternarsi di vicende che rendono il Palio sempre una incognita nel quale gioca una grossa parte la sorte con una serie di imprevisti Innanzi tutto la caduta di Gentili ai Canapi alla seconda mossa si è ferito al braccio sinistro (punti) e alla testa Nonostante ciò ha dimostrato ancora una volta la sua classe di «professore della piazza» infilando Drago e Torre al primo giro a San Martino conquistando rapidamente il primo posto Fiocle però (ormai è successo diverse altre volte) quando è primo ed è lanciato forte alla curva del Casato non gira E questo un vizio ormai noto, che dovrebbe far squalificare il cavallo alle prove di elezione Perché non c'è bravura di fatino (è dimostrato) che riesca a farlo curvare

Nonostante ciò Gentili ha girato il barbero tentando la rimonta ma ormai il Palio era fumato e l'altro cavallo che ha il difetto di non girare a Arianna (a San Martino) non si è mosso comunque si è visto che Rondone non ha padroneggiato affatto il cavallo e al primo giro è andato sul tufo dritto con la conseguenza di una rovinosa caduta La Tartuca è caduta al Casato (per fortuna Bamo non si è fatto male mentre Pizzighetto disarcionato dal cavallo a una prova è grave all'ospedale) il cavallo che sembra una vera «brenna» è stato presentato alla tratta da Silvio Gigli noto tartuchino e l'ironia della sorte ha voluto che toccasse proprio alla sua contrada

Civetta e Pantera sono cadute al Casato al secondo e terzo giro mette il cavallo «scosso» di quest'ultima è arrivato secondo Un fatino che proprio non [illegible] e Caapino che pure [illegible] Lupetta in perfetta forma da molti considerata il primo cavallo Una bella corsa ha fatto Canapetta il fatino della Torre che avendo una cavalla di scarsa potenza ha tentato il tutto per tutto nel primo giro a San Martino cercando di passare gli altri il cavallo non ha retto allora né in seguito

Tuttavia Canapetta ha reso vano il tentativo dell'Oca di ostacolarlo con il nerbo subito dopo la mossa riuscendo a passare ugualmente e infine al terzo giro a rendere le nerbate L'Oca di rincorsa dal canto suoe entrata proprio nel momento meno favorevole per l'avversaria La Giraffa dominatrice della corsa pur partendo in posizione poco buona ha dimostrato saggezza e sangue freddo consapevole della potenza di Topolone barcamenatosi pazientemente le posizioni portanti lasciate alla testa dopo che la Selva non ha girato al Casato Bazza sia pure ancora zoppicante per un incidente alla caviglia ha dimostrato di essere un fantino preciso e sicuro «pulito» come si dice in gergo Ora viene portato in trionfo insieme al «vecchio nano» (così chiamano affettuosamente il generoso Topolone), mentre in Via delle Vergini il vino scorre dalla nuova fontanina e i contradaioli danno libero sfogo alla gioia per la bella vittoria la festa continuerà ancora per settimane, concludendosi con il cenone finale come è tradizione

Intanto anche l'Istrice, ieri sera ha improvvisato un corteo per festeggiare la «purga» dell'avversaria Lupa che è rimasta nonna (così si chiama la contrada che da un maggior numero di anni vince il Palio) Oltre alla cronaca sia pure succinta della corsa (che come è noto è l'atto finale di una festa autenticamente popolare che per tre giorni tiene in ansia l'intera città che segue il corteo delle diciassette Contrade che si cimentano in sforzosi costumi con alfieri che compiono spettacolari giochi di bandiere) alcune considerazioni vanno fatte soprattutto appare evidente la necessità di escludere Ercole e Arianna per i vizi che hanno e perché quest'ultima crea una confusione alla mossa tale che può falsare tutta la situazione Si è visto anche ieri sera quando il mossiere è rimasto condizionato in parte dal nervosismo della cavalla ai Canapi zioen floo rittli ıf

Maria Luisa Meoni

MONTEROTONDO:

dopo la conquista della maggioranza assoluta

Invito del PCI ai partiti per una Giunta unitaria

I comunisti hanno ottenuto 16 seggi su 30 - Le realizzazioni dell'amministrazione di sinistra - Il bilancio preparato a contatto con i cittadini - Un P.R. per uno sviluppo armonico della città

MONTEROTONDO Luglio

Un elettore su due a Monterotondo è comunista La metà della popolazione ha votato PCI Questo il risultato delle ultime elezioni che hanno segnato una ulteriore crescita dei comunisti che con 977 voti in più sono andati avanti in percentuale e in seggi conquistando da soli la maggioranza assoluta Il PSI che ha condotto una campagna dissociandosi dall'anticomunismo del PSU ha mantenuto le proprie posizioni Ricorrendo ad una lista di cosiddetta «partecipazione cittadina» un calderone di destra rimasto incompiuto dopo l'inutile invito di voto alla DC e al MSI i socialdemocratici si sono ridotti al lumicino Con la scissione e i due consiglieri ora ne hanno uno L'altro eletto è un indipendente di destra Un significativo successo hanno ottenuto i cattolici dissidenti con la elezione di Pietro Ferrari che aveva lasciato la DC per appoggiare la Giunta comunista

«I comunisti — come ci ha detto il sindaco Borelli — avevano lanciato la parola d'ordine per la conquista del 16mo consigliere Non per egoismo di partito ma per realizzare quella unità fra tutte le forze popolari cui abbiamo sempre teso per fare di Monterotondo un centro sempre più civile e moderno Gli elettori ci hanno dato ragione» La vittoria comunista è stata festeggiata con una grande manifestazione popolare e un forte corteo di migliaia di cittadini Il sindaco Borelli nel prendere la parola ha rivolto un appello a tutte le forze democratiche laiche e cattoliche per la costituzione di una Giunta unitaria I comunisti più potendo governare da soli chiedono la collaborazione di tutti

Nella scorsa consultazione i comunisti ottennero quindici seggi cioè la metà del Consiglio Con i socialisti che avevano unitariamente amministrato il Comune per 18 anni dalla Liberazione esisteva una maggioranza più che sufficiente per amministrare Ma questi ultimi diretti da quel Serrecchia assessore provinciale che poi è passato armi e bagagli alla socialdemocrazia pretendendo a pretesto il centrosinistra (che qui non era realizzabile neppure con l'aggiunta del seggio fa scista) non entravano in Giunta Veniva detto allora sindaco il comunista Borelli La Giunta si metteva subito al lavoro instaurando un nuovo interessante metodo Il bilancio veniva preparato in stretta collaborazione con la cittadinanza attraverso decine e decine di assemblee In Consiglio dopo una discussione protrattasi fino alle quattro del mattino dinanzi a migliaia di cittadini era approvato con tre voti in più di quelli di cui disponeva il PCI Il segretario della DC Checchi il capogruppo dei prof Berardi e Ferrari votavano il bilancio riconoscendolo bene impostato e per evitare il commissario Dopo qualche giorno i tre esponenti democristiani rispondevano con giornali di essere stati espulsi dal partito

Quella maggioranza non è venuta [illegible] permettendo numerose realizzazioni Accenniamo alle più importanti e qualificanti grandi problemi in prospettiva come la costruzione del consorzio industriale Menzioniamo Monterotondo [illegible] la approvazione del PRG [illegible] la soluzione [illegible] prevedendo uno sviluppo armonico il pieno appoggio alle lotte operaie (intervenendo in prima persona nelle vertenze come quella dei fornaciai e dei lavoratori delle autolinee in questi giorni d'accordo con il Comune di Mentana si sarà presa la decisione di uno sciopero generale per appoggiare la lotta dei dipendenti della Cruciani e per reclamare la gestione pubblica delle autolinee) Si è tenuto conto anche dei problemi più immediati da tre anni primo comune del Lazio funziona l'impianto di distribuzione del gas metano per uso domestico e industriale Oltre mezzo miliardo è stato impiegato per le condutture dello acquedotto già realizzato Ci sarà acqua sufficiente per tutti gli usi Nel passato arrivava col contagocce un abitante poteva disporre di appena 30 litri al giorno ora se ne avranno 90 litri al secondo

Monterotondo da economia agricolo industriale si appresta a divenire prevalentemente industriale da qui l'impegno degli amministratori comunisti nel campo della P I Nel giro di qualche anno sono stati istituiti i licei classico e scientifico l'istituto per il commercio e quello industriale mentre sono stati costruiti numerosi edifici scolastici è in programma la costruzione di un centro di istruzione (per cui sono stati già stanziati 900 milioni) con 180 posti letto nel bosco di Gattaceca È stato istituito il servizio di medicina scolastica e il trasporto gratuito degli alunni La presenza del Comune popolare si è fatta sentire all'interno della scuola È stato perfino organizzato un convegno interprovinciale tra studenti professori e capi d'istituto Nel programma immediato dei comunisti vi è il trasferimento dell'Istituto superiore di Sanità nel bosco di Gattaceca e la creazione a Monterotondo della terza università del Lazio che il piano reggionale di sviluppo prevede a nord di Roma

E partendo dai successi ottenuti che i comunisti si sono rivolti alle altre forze democratiche per la costituzione di una Giunta popolare

Claudio Notari

A Cosenza l'Università calabrese

L'università della Calabria sorgerà a Cosenza lo ha deciso ieri con parere unanime il CIPL

In una dichiarazione rilasciata al termine della riunione il ministro della P I Misasi ha affermato di avere esposto al CIPL la necessità di considerare i problemi della Regione calabrese nella loro globalità e di procedere il più rapidamente possibile alle decisioni necessarie per gli investimenti industriali nella regione

In Emilia forti manifestazioni dei mezzadri

Ieri si sono svolte forti manifestazioni di mezzadri in molte località A Rimini sono sfilati per le vie della città 162 macchine agricole alla testa di un lungo corteo di lavoratori Pieno successo anche delle manifestazioni di Lugo (Ravenna) e di Modena I mezzadri ed i coloni sono in lotta in tutta Italia con scioperi articolati per province

Il 7 luglio scioperano i benzinai

La Federazione autonoma italiana venzinai (FAIB) ha indetto uno sciopero dalle ore 0 alle ore 24 del 7 luglio in concomitanza con lo sciopero generale proclamato dalle confederazioni sindacali dei lavoratori Lo sciopero è a un tempo adesione alla richiesta di riforme avanzate dalle confederazioni ed è prosecuzione della lotta della categoria per la soluzione dei suoi problemi

LE PIU' GRANDI PISCINE DEL MONDO

Acqua solfurea a 23° C.
A soli 20 km da ROMA
sulla via Tiburtina

TERME
ACQUE ALBULE
TUTTE LE CURE - SAUNA
Telefono (0774) 29012

Trasporti Funebri Internazionali
760.760
Soc S I A F a r l

Prova Rinova...!

E' un buon consiglio!

I capelli grigi o bianchi invecchiano qualunque persona.

Usate anche Voi la famosa Rinova liquida solida in crema fluida o for men, speciale per uomo, composta su formula americana

In pochi giorni progressivamente e quindi senza creare «squilibri» imbarazzanti, il grigio sparisce e i capelli ritornano del colore di gioventù, sia esso stato biondo, castano, bruno o nero

Non è una comune tintura e non richiede scelta di tinte

RINOVA si usa come una brillantina non unge e mantiene ben pettinati

Agli uomini che hanno fretta consigliamo la nuovissima Rinova Ist, studiata esclusivamente per loro

Sono prodotti dei Laboratori Vai di Piacenza in vendita nelle profumerie e farmacie

DOMENICA GALLINA
per una buona masticazione:
orasiv
FA L'ABITUDINE ALLA DENTIERA

Concediamo immediatamente
PRESTITI
su auto ed alloggi anche se ipotecati
ed inoltre
PRESTITI
a dipendenti di qualunque azienda, professionisti, artigiani, commercianti
Celerità riservatezza
FINANZIARIA FID-
Sede centrale
Via dello Statuto, 44
Roma - Telefoni 734.080 - 734.090

Contro le gravi e ripetute rappresaglie padronali

Pullman fermi sino a lunedì Ieri assemblea al ministero

Primo successo dei lavoratori delle autolinee - Il ministro Viglianesi invita la SITA a revocare la serrata e a ripristinare i servizi - Lunedì nuovo incontro fra sindacati e ministro

Pullman bloccati ieri dallo sciopero dei lavoratori delle autolinee private tutto il personale dei FAIA Cappelli SITA SAR PIGA ATAF Albicini ha incrociato le braccia per tutta la giornata

Lo sciopero era stato indetto dalle 8 alle 20 ma i lavoratori al termine di un'assemblea davanti al ministero dei Trasporti *hanno deciso di prolungarne la* estensione per tutto il giorno Lo sciopero proseguirà fino a lunedì Questa è stata la risposta alle gravissime rappresaglie e intimidazioni padronali che si stanno susseguendo a ritmo crescente nelle varie aziende come alla SITA dove la direzione ha attuato una delle tante serrate

Autisti fattorini operai hanno manifestato a lungo dopo un vivace corteo sotto le finestre del ministero dei trasporti in piazza della Croce Rossa dove il ministro Viglianesi ha ricevuto una folta delegazione di lavoratori e sindacalisti I dipendenti delle autolinee hanno conseguito un primo successo per la loro dura lotta che dura ormai da sei mesi per il rinnovo del contratto di lavoro Il ministro infatti ha deciso di inviare un telegramma di diffida alla SITA invitando la società a ripristinare tutti i servizi e a versare ai dipendenti le retribuzioni non corrisposte nei giorni della serrata

E questo l'inizio della procedura di revoca della concessione alla SITA su successo delle lotte dei lavoratori Inoltre sindacalisti e ministro si incontreranno nuovamente lunedì alle 10 per esaminare la situazione esistente anche in altre ditte come la Zeppieri o all'Albicini I lavoratori nel pomeriggio di lunedì in cui scioperanno tutti i dipendenti delle autolinee del la provincia si incontreranno alle 17 a Castro Pretorio e si muoveranno in corteo

Anche ieri mattina continuano padroncini hanno dato la loro grave atteggiamento intimidatorio la PIGA ha attuato la serrata Moltepliche sono gli esempi delle rappresaglie e violenze con cui i padroncini hanno risposto in questi ultimi tempi alla lotta dei loro dipendenti che si battono per il contratto per un lavoro più decente tutti meno massacranti per una nuova politica dei trasporti al servizio degli utenti dei lavoratori tutti L'ultimo in ordine di tempo è accaduto martedì scorso a Monza ove un gruppo di dipendenti di Albicini [illegible] [illegible]

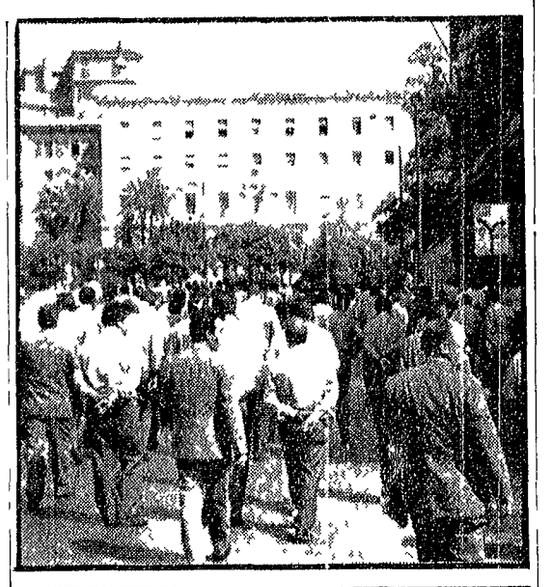

Ripresi gli scioperi nell'azienda

FATME: senza esito l'incontro al ministero

[illegible]

Incontro tra i cronisti romani e i consiglieri regionali

[illegible]

il partito

[illegible]

Si getta nel Tevere vecchio di 82 anni

Un vecchio di 82 anni Gioacchino Brunetti abitante in vicolo del Bo 10 ha tentato di togliersi la vita ieri nel primo pomeriggio gettandosi nelle acque del Tevere nei pressi di ponte Sisto

Il vecchio che [illegible] Antoni Cocco è stato ricoverato in ottimo stato [illegible] Santo spirito ha dichiarato di aver compiuto il gesto insieme perché «stanco della vita» e affranto dai numerosi «acciacchi»