TOUR DE FRANCE – Niente da fare contro il grande Eddy

MERCKX ANCHE A GRENOBLE!

La tappa animata dallo spagnolo Gandarias che ha dominato in salita — L'ottima prova di Schiavon giunto terzo — Anche Zilioli in buona posizione — Boifava e Iotti si sono ritirati

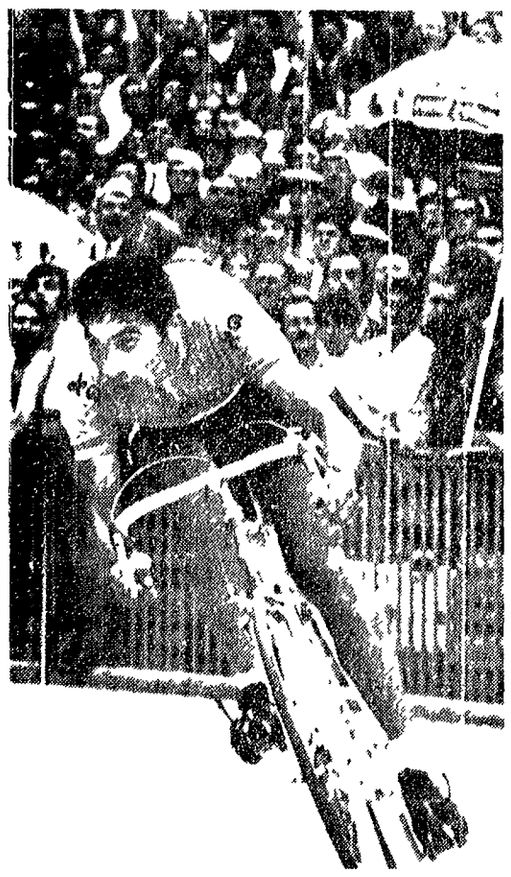

● Trionfo di EDDY MERCKX anche ieri

Dal nostro inviato

GRENOBLE 8

Eddy Merckx sempre. Nella tappa delle Alpi [illegible] di quest'anno [illegible] di Grenoble [illegible] di Gandarias su Schiavon. Più Merckx [illegible] *atto* [illegible] *pezzo* [illegible] per tutti [illegible] *tante* [illegible] per lui [illegible] in appendice.

Dai fratelli Les Brins [illegible] avevamo previsto non è partito Dayde Boifava *«Sono tanto stanco»* [illegible] confidato *ragazzo* a Gianni Albani [illegible] *tecnico* della Molteni [illegible] *attese* [illegible] alla vendetta dei [illegible]. Altra dimostrazione anche su caso Beghetto [illegible] espulso dal Tour per tirare per [illegible] percorso alcuni tratti aggrappato ad una vettura costituisce uno scandalo in Italia avrebbero chiuso un occhio quattro ed è giusto [illegible] il regolamento che oltre l'espulsione [illegible] immediata di 50 franchi [illegible] *un mese* di squalifica [illegible] per il padovano un momento [illegible] bolezza e comprensibile [illegible] *da Beghetto paga* [illegible] *pagare* [illegible] [illegible] [illegible]