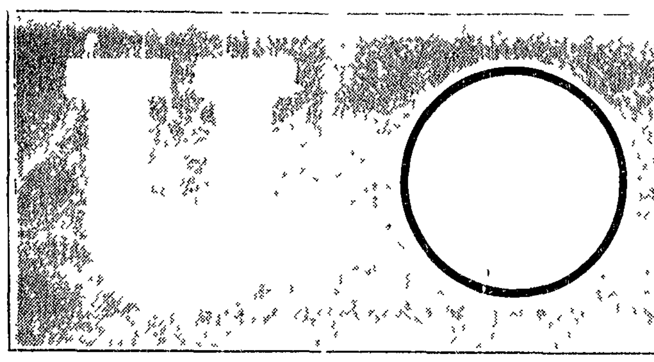

Agostini anche in Finlandia

IMATRA (Finlandia) [illegible]

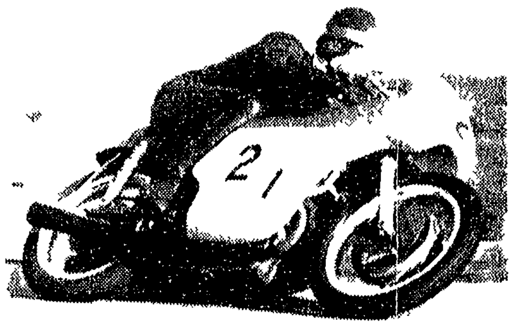

Dibiasi: bis dalla piattaforma

BOLZANO [illegible]

Ciclismo: dilettanti e professionisti impegnati in Inghilterra (6-16 agosto) nel torneo iridato su pista e strada

A LEICESTER PER QUINDICI TITOLI MONDIALI

Clamoroso assolo del campione di Sedrina a Pescara

Gimondi se ne va e nessuno gli resiste

Urbani e Conti a 9'20" dal vincitore - Gli azzurri di Ricci si sono ritirati in massa - Il saluto alla salma del povero Bianchin

SERVIZIO

PESCARA, 2 agosto

Sul traguardo del 25. Trofeo Matteotti Felice Gimondi ha conquistato la sua più bella vittoria di questa stagione di corse. Oggi in gran giornata non ha avuto difficoltà a piegare la resistenza degli avversari ed è giunto sul traguardo di piazza Duca degli Abruzzi con un vantaggio di oltre nove minuti su Urbani e Conti che erano stati gli ultimi a cedere sotto le costanti potenti bordate di Felice.

L'impressione lasciata da Gimondi con questa corsa è che il sedinese abbia voluto mentalmente in una specie di prova generale di quella che potrebbe essere la sua corsa ai prossimi mondiali. La sua risposta a questa domanda di tutti è stata abbastanza equilibrata: «A Leicester troverò altri avversari». Questo è vero, resta però il fatto che Gimondi sta ritrovando una forma splendida che ancora lui non considera al l'apice.

All'arrivo era stremato sfinito come se questa vittoria l'avesse dovuta soffrire fino all'ultimo istante. Eppure aveva un margine di vantaggio col quale avrebbe potuto anche concedersi in vista del

ARRIVO

1. Felice Gimondi (Salvarani) km. 241,200 in ore 6.31'44" media km. 36,00; 2. Urbani (Filotex) a 9'20"; 3. Conti (Sc.); 4. Mazzoni (Filotex) a 12'0"; 5. Bramucci (Cosmin ox) s.t.; 6. Quintarelli (Cosmo Mariscano) s.t.; 7. Pizzi (Ferretti) s.t.; 8. Pella (Germanvox) s.t.; 9. Fabbri Filotex a 12'2"; 10. Cr...ian (Filotex) s.t.; 11. Mo...; 12. Rota; 13. Vercelli; 14. Maggiori; 15. Panizza.

arrivo un po' di riposo. Perché è giunto così stremato invece? «La ... che lo da lui stesso.

«Era troppo tempo che non vincevo. Volevo non soltanto vincere ma compiere anche una bella impresa, una di quelle cose che gli sportivi ricordano. Quindi a questa corsa chiedevo e credo di essere riuscito un ne di dimostrare la possibilità di raggiungere la piena forma. Quando ho sentito che le gambe mi ... ho chiesto un attimo di riposo mi sono stretto i denti facendo le ultime sette od otto chilometri come se fossi impegnato ... questo ... che l'ho sfruttato in pieno ai fini della preparazione. La corsa di oggi. Sono perciò contento non soltanto della vittoria ma anche del lavoro compiuto».

La strepitosa vittoria di Gimondi non può far passare in secondo ordine le cose negative di questa corsa. Gli azzurri che ci si sono impegnati hanno finito per fare una brutta figura che potevano risparmiarsi. Esclusi Basso, Dancelli e i loro compagni di squadra che non hanno partecipato per il lutto che li ha colpiti ieri con la tragica morte di Bianchin, tutti gli altri hanno abbandonato ritirandosi quando Gimondi aveva ormai già preso il comando della corsa e tutto dimostrava che il bergamasco aveva intenzioni serie. Anziché reagire tentando almeno di contenere in limiti ragionevoli la loro sconfitta, hanno accumulato minuto dopo minuto un ritardo incolmabile e quindi hanno risolto tutto ritirandosi. Non era con loro Sgarbozza che si è dovuto fermare dopo appena otto chilometri di corsa per un malessere, ma Bitossi, Motta, Zandegù, Colombo, Adorni e Simonetti non hanno proprio fatto niente per onorare la loro qualifica di azzurri.

Degli 87 partenti soltanto 15 sono giunti all'arrivo. Il caldo (ad onor del vero non era poi tanto micidiale) e soprattutto la durezza del percorso scelto dagli organizzatori hanno provocato questa falcidia della quale molte «responsabilità» le ha anche Gimondi che non ha mai lasciato dormire la corsa fatta eccezione per il primo giro. Per compiere il primo giro appunto sono stati necessari 50'40" a una media di km. 31,31.

Alcuni minuti dopo che i concorrenti avevano lasciato la linea di partenza dove era teso anche lo striscione del traguardo la salma del povero Gianfranco Bianchin è passata scortata dalle ammiraglie della corsa diretta a Nogare di Treviso dove il corridore viveva con la famiglia.

Si è chiusa così con tanti rimpianti la sua giovane esistenza di ciclista e di uomo. Poco dopo sulla stessa strada di nuovo sono transitati per iniziare il secondo giro quelli che fino a ieri erano stati suoi compagni di tante belle avventure sportive.

Hanno preso l'iniziativa di attaccare una decina di corridori fra i quali Polidori, Benetto e Pella ... controlla Gimondi il quale il comando del plotone impedisce si avvantaggino troppo. Il terzo giro viene compiuto ad una andatura sostenuta e alla fine risulterà il più veloce de ... tempo di 1h.50' e la media generale alla fine di questa giornata ... Nel ... [illegible]

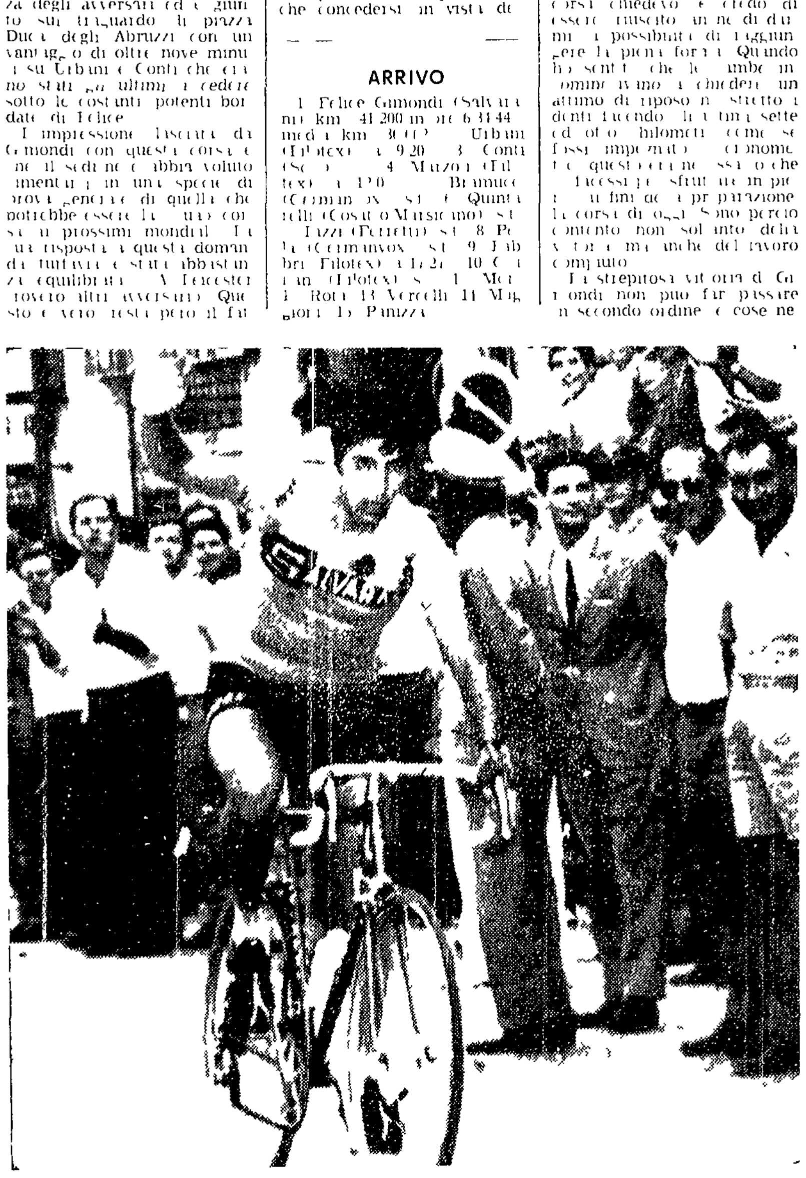

PESCARA — Felice Gimondi taglia il traguardo del Trofeo Matteotti

Gli azzurri di Rimedio in forma

Colli Banini: Parecchini si ripete su Dominoni

SERVIZIO

SAN COLOMBANO AL LAMBRO, 2 agosto

Sul traguardo del Gran Premio Colli Banini, ultima gara degli azzurri di Rimedio prima della partenza per l'Inghilterra, si è ripetuto in pratica almeno per quanto riguarda i primi due posti il risultato della gara tricolore di Reggio Emilia. Il campione d'Italia Aldo Parecchini ha nuovamente battuto questa volta per un soffio il generoso e battagliero Dominoni che senza dubbio è stato uno degli uomini più attivi in gara.

La corsa è stata dominata dai ragazzi di Rimedio che hanno finito per neutralizzare tutte le azioni degli avversari piazzando ben cinque uomini nella pattuglia di testa. Il solo Moretti, un formidabile passista, compagno di squadra di Bertagnoli, si è inserito con bella autorità nella pattuglia degli azzurri e si è ben battuto fino alla fine. La vittoriosa volata di Parecchini non ha mancato di suscitare tra il pubblico e soprattutto in mezzo ai numerosi tifosi di Dominoni più di una protesta.

Gli sportivi che avevano seguito la gara ... avevano notato come Parecchini ... [illegible] ... di Rimedio ... di Dominoni e sostenevano ... in quel momento ... pretendevano che Parecchini si astenesse dal disputare la volata.

[illegible]

ORDINE D'ARRIVO

1. Parecchini Aldo (SC Ind.) km. 160 ... media ...; 2. Dominoni Umberto (CS Fello); 3. Crisobbi Mario (Fedal Ravenna) s.t.; 4. Bertagnoli A. ... (CS Bovis Univer) s.t.; 5. Moretti Pasquale (CS Bovis Univer) s.t.; 6. Mattias Giuseppe (CS ...) s.t.; 7. Fontana Cirillo (Velo ... Varese) ...; 8. ... Wolf ... (SC ...) s.t.; 9. ... (CS Fello) ...; 10. ... (CS Fello) s.t.

[illegible]

l. s.

Programma dei campionati

PISTA

6 AGOSTO - *Ore 11*: velocità femminile (serie e recuperi); chilometro da fermo dilettanti (finale); mezzofondo dilettanti (prima serie). *Ore 17*: mezzofondo dilettanti (seconda serie); inseguimento dilettanti (qualificazioni).

7 AGOSTO - *Ore 11.30*: velocità dilettanti (serie e recuperi). *Ore 17*: velocità femminile (quarti di finale); mezzofondo dilettanti (terza serie); inseguimento dilettanti (quarti di finale); velocità dilettanti (ottavi di finale); inseguimento femminile (qualificazioni).

8 AGOSTO - *Ore 11*: velocità femminile (semifinale e finale); mezzofondo dilettanti (prima serie di recupero); inseguimento dilettanti (semifinali); velocità dilettanti (quarti). *Ore 19*: mezzofondo dilettanti (seconda serie di recupero); inseguimento dilettanti (finale); velocità professionisti (serie e recuperi).

9 AGOSTO - *Ore 11.30*: velocità dilettanti (semifinali); inseguimento professionisti (qualificazioni); inseguimento femminile (semifinali). *Ore 18.30*: velocità dilettanti (finale); inseguimento professionisti (prima serie); inseguimento femminile (finale); inseguimento a squadre (qualificazione).

10 AGOSTO - *Ore 17*: mezzofondo dilettanti (finale); inseguimento professionisti (semifinali); mezzofondo professionisti (seconda serie).

11 AGOSTO - *Ore 17.30*: velocità professionisti (ottavi); tandem dilettanti (serie, recuperi e quarti di finale); inseguimento a squadre (quarti). *Ore 17*: inseguimento professionisti (finale); mezzofondo professionisti (recuperi); velocità professionisti (quarti); tandem dilettanti (semifinali).

12 AGOSTO - *Ore 18.30*: mezzofondo professionisti (finale); velocità professionisti (semifinali e finale); tandem dilettanti (finale); inseguimento a squadre (semifinale e finale).

STRADA

13 AGOSTO - *Ore 1*: Cento chilometri a squadre.

14 AGOSTO - Giornata di riposo.

15 AGOSTO - *Ore 9*: Corsa su strada femminile (km. 65). *Ore 1*: corsa su strada dilettanti (km. 175).

16 AGOSTO - *Ore 10*: corsa su strada professionisti (km. 270).

17 AGOSTO - cerimonia di chiusura a Londra.

Una veduta della pista di Leicester teatro dei prossimi mondiali

I primi tre del 1969

PROFESSIONISTI

Velocità: 1. Sercu (B); 2. Van Lancker (B); 3. Gaiardoni (Italia).

Inseguimento: 1. Bracke (B); 2. Porter (Ing.); 3. Post (Olanda).

Mezzofondo: 1. Oudkerk (Ol.); 2. Verschueren (B); 3. De Lillo (It.).

Strada: 1. Ottenbros (O.); 2. Stevens (B.); 3. Dancelli (It.) a 2"13.

DILETTANTI

Chilometro da fermo: 1. Sartori (It.); 2. Kierkowski (Pol.); 3. Balk (Ol.).

Velocità: 1. Morelon (Fr.); 2. Phakadze (URSS); 3. Pedersen (Dan.).

Tandem: 1. RDT (Otto Geschke - Germania Occ. (Barth Muller); 3. Francia (Morelon Trentin).

Inseguimento individuale: 1. Kurmann (Svizz.); 2. Darmet (Fr.); 3. Rebillard (Fr.).

Inseguimento a squadre: URSS (Bykov Kutzkov Moskvine Kuznickov); 2. Italia (Castello Morbiato Algeri Chizzini); 3. Francia (Rebillard Darmet Buchon Grignon).

Mezzofondo: 1. Boon (Ol.); 2. Stam (O.); 3. Peter (Svizz.).

Cento chilometri a squadre: 1. Svezia (Costa Eric Sture e Thomas Pettersson); 2. Danimarca (Frey Hansen Lund Mortensen); 3. Svizzera (Burki Fuchs Hubschmid Kurmann).

Corsa su strada: 1. Mortensen (Dan.); 2. Monsere (Bel.) a 59"; 3. Van Roosbroeck (Belgio).

DONNE

Velocità: 1. Careva (URSS); 2. Timolieva (URSS); 3. Kiricenko (URSS).

Inseguimento: 1. Obodovskaya (URRS); 2. Garkuschina (URSS); 3. Hage (Ol.).

Strada: 1. McElmury (USA); 2. Swinnerton (Ing.) a 1'10"; 3. Trofinova (URSS).

Questi gli azzurri in gara

Morbiato, Polo, Bazzi, Borgognoni: il quartetto azzurro che tenterà di conquistare una medaglia nell'inseguimento a squadre

[illegible]

Ballardin, Bertagnolli, De Prà, ... Dominoni e Bellini.

Strada: ... Bergamo ... Mallers ... Parsi ...

[illegible]

Eugenio Bomboni

Meno peggio del previsto gli azzurri?

Come si presentano pista e circuito stradale - La Federciclo pensa a Monaco più che agli imminenti campionati ma, visto il bilancio 1969, nessuna paura e nessuna illusione

Per la seconda volta nella storia del ciclismo (Liverpool 1922, Leicester 1970) l'Inghilterra organizza i campionati mondiali che si svolgeranno in una magnifica città di 300.000 abitanti situata a 160 chilometri da Londra. A differenza dello scorso anno (dilettanti in Cecoslovacchia e professionisti in Belgio) le due categorie si ritroveranno nel medesimo luogo di gara e sarà un lungo e complicato torneo, mi dato. Ben 15 infatti i titoli in palio dal 6 al 16 agosto comprendendo ovviamente anche le specialità femminili.

Gianni Sartori tenterà il bis

Prima la pista e poi la strada. Cominceremo appunto col titolo del chilometro campione uscente il veneto Gianni Sartori e concluderemo con la corsa riservata a Merckx, Gimondi, Basso e compagni. Il velodromo all'aperto di Leicester, Rodoni è stato di parola: i campionati al chiuso di Anversa hanno costituito un eccezione, ha un fondo in cemento lungo 333 metri, le curve una pendenza di ... anello è scorrevolissimo e quando le informazioni ch... arriviamo dal programma ufficiale gentilmente fornito dall'UCIP e potenti... ma ... pelizioni ... però noto che la commissione tecnica internazionale di cui fa parte l'italiano Gonar ha dovuto intervenire per rendere agibile la pista ... in dissesto al momento ... rifica e in seguito ricoperta di uno speciale bitume ma con un difetto permanente la brevità del rettilineo.

Gli inglesi avevano preso le cose alla leggera pure col percorso stradale molto tecnico con un'infinità di curve e parecchie buche oltre al lato negativo di essere completamente piatto. Hanno coperto le buche e allargato tratti somiglianti a sentieri ma resta il fatto che dopo l'esperienza di Zolder la commissione aveva il dovere di ... tracciato ... UCI pensa ... solo all'incasso ... quanto ... e non ... che era impossibile scorare ... circuito con un paio ... in cambio ... ondulato ecco.

[illegible]

Comandano gli allenatori, i conducenti che guidano gli interessi dell'entourage. La pista con verdetti ... tutti i pronostici ... per convogliare la folla nei velodromi come ... mostrano alcune indimenticabili ... nel passato ... per quanto riguarda in particolare ... approfondire ... comunque la nostra ... a Monaco (Olimpiadi '72) più che a Leicester anche perché le medaglie olimpiche ... e ... informa sul piano tecnico ... in atto ... dai ...

... un ... nel ... segni di risveglio ... giudicare dalle ... e nel comunicato ... stampa scritta ... più interessanti a proposito ... auspicato ... indispensabile ... meglio 101 riunioni ... regionali e 19 destinate specificatamente agli inseguitori, propaganda per gli stadi, campionati di società ... raduni collegiali ... molto lavoro per il selezionatore unico Rimedio ... crescente ... almeno per le ... dai ... partecipanti ai campionati ... siamo passati ... la massa potrebbe ... campioni.

... a Leicester ... Rimedio ... Abbiamo ... non possiamo ... anche se qualcosa di buono ... Non dimentichiamo che ... dilettanti a tutto come Morelon ... chiamano Sartori ... inseguitori ... Polo ...

... Costa ... stato ... praticamente ... professionisti ... tre ... mezzofondista ... Sercu ... dalle ... Tankink ... ad Anversa ... Gaiardoni ... del Belgio ... Da ... avversari ... Promette bene l'inseguitore Rosolen ... De l'Po... ad Anversa potrebbe conquistare la sua medaglietta.

Medaglia per la Tartagni?

[illegible]

Gino Sala