

### Provincia

nei licei e istituti tecnici

## Mancheranno 16.000 aule

Il centro-sinistra a Palazzo Valentini incapace di far fronte all'aumento della popolazione scolastica previsto per il nuovo anno - Necessario un programma d'emergenza che sia elaborato d'intesa con la Regione e il Campidoglio

Anche per l'anno 1970-71 il servizio scolastico di competenza provinciale di Roma presenta preoccupanti carenze. Le risorse politiche per ledere la scolarità prevista dal 1964 dalla Giunta di centro-sinistra a Palazzo Valentini non solo non è riuscita a prevenire il fenomeno del positivo aumento degli scolari ma non è stata nemmeno in grado di rincarare le tasi più drammatiche di quel fenomeno il prevedibile incremento dei giovani verso l'istruzione tecnica e scientifica in parte determinato dalle novità insorte nella scuola dell'obbligo e nella normativa per l'accesso alle discipline universitarie ha trovato del tutto impiegate le strutture esistenti.

La giunta dopo l'orgia di parole cantate nel maggio 1969 presentò il piano per l'edilizia scolastica (piano che quindi non definì l'arancio) e che non trattò una netta incapacità di affrontare e nel risolvere e situazioni più drammatiche che di anno in anno sono venute esplodendo e che hanno

costituito uno dei motivi del ritardo nella gestione e proteste degli studenti e del loro insediamento. Gli interventi operati dall'amministrazione provinciale sono stati frammentari disorganici e senza un'indirizzo politico e in realtà una politica per il reperimento delle aree necessarie. Provincia e Comune di Roma non hanno inteso le opportunità di coordinare le loro azioni per garantire nelle zone soggette ad espansione urbanistica il reperimento di aree per la scuola tecnica e scientifica. In parte determinato dalle novità insorte nella scuola dell'obbligo e nella normativa per l'accesso alle discipline universitarie ha trovato del tutto impiegate le strutture esistenti.

Per il prossimo anno scolastico secondo le stime otto mille aule fatte dagli uffici tecnici della provincia avranno una carenza quantitativa di oltre 16.000 posti alunni tra Roma e comuni della provincia.

Essi riguardano i Licei scientifici gli istituti tecnici industriali gli istituti tecnici commerciali e per geometri e altri istituti specializzati. Ma la situazione si è aggravata in realtà assai più drammatica.

Il piano della scuola elaborato in base alla legge n. 611 del 28/7/1967 non ha ancora fornito nessuna opera realizzata. Il programma edilizio è da tempo arenato nel labirinto burocratico ed economico almeno 2 anni ancora prima di risolvere situazioni drammatiche come ad esempio quella di Tivoli. Solo nella città di Roma, l'esigenza di nuovi locali per la eliminazione dei doppi turni e per soddisfare l'incremento della popolazione scolastica nell'anno 1970/1971 segnala una carenza di 477 aule. Se si considera che la provincia di Roma destra per ogni aula una media di 35 alunni (contro i 25 così come prescrivevano le disposizioni ministeriali) si può dedurre che solo nella città di Roma la carenza dei posti alunni ammonta ad oltre 16.000 unità. La situazione è grave in ogni parte della provincia.

Dalla Portuense all'Appia al Casilino alla Tiburtina alla Salara al Flaminio al Trionfale ad Ostia Lido. In ognuna di queste zone si segnalano situazioni gravi e preoccupanti. Di queste zone sono state prima della conclusione dell'anno scolastico 1969/70 invocate dall'Amministrazione Provinciale immediate interventi per la costituzione di nuovi complessi per il reperimento di aule normali e speciali per la istituzione di prelieve la fornitura di attrezzature scolastiche nonché di personale di servizio e di segreteria il quale risulta inadeguato in numero e qualità. Le situazioni più gravi si segnalano nei Licei Scientifici Archimede Augusto Righi (dove la sede è pericolante), Benedetto Croce Cannizzaro all'EUR Malpighi Kennedy Anzio Bracciano Spallanzani di Tivoli negli Istituti tecnici Industriali Almelind Giorgi Marconi e in quelli di Civitavecchia Subiaco Tivoli Velletri negli istituti per geometri Pantaleoni Mattei Duca degli Abruzzi Medici del Vesuvio Giovanni da Verazzano Enrico Fermi di Tivoli Cesare Battisti di Velletri. Anche gli Istituti tecnico femminili «Maria Pia» e quello alberghiero denunciano problemi ed esigenze di aula. Questa è la realtà della organizzazione scolastica della provincia di Roma in momento in cui avrebbe dovuto essere realizzato il cosiddetto primo piano della scuola e la eliminazione dei doppi turni per la costituzione dei nuovi complessi edilizi per la soluzione del problema dei trasporti a favore degli studenti pendolari per la fornitura di palestre e delle aule speciali necessarie alla sperimentazione per avviare cioè una politica che forse con troppi presunzioni l'assessore alla P.I. vedeva prospettata verso la costituzione di un campus scolastico. Il progetto tra l'altro il pezzo che il centro sinistra impone a circa 60.000 studenti che frequentano gli istituti tecnici e scientifici dopo lunghi periodi di inattività e di crisi delle attività amministrative.

È per questo motivo che il gruppo comunista alla Provincia ha subito dopo l'elezione del nuovo presidente e della giunta presentato un ordine del giorno per affrontare in Consiglio questi preoccupanti problemi e per adottare in che con misure di emergenza e d'intesa con la Regione ed il Comune questo travagliato della scuola media superiore il quale impone anche per tali ragioni persistenti fenomeni selettivi in danno delle giovani generazioni.

Il gruppo comunista alla Provincia ha subito dopo l'elezione del nuovo presidente e della giunta presentato un ordine del giorno per affrontare in Consiglio questi preoccupanti problemi e per adottare in che con misure di emergenza e d'intesa con la Regione ed il Comune questo travagliato della scuola media superiore il quale impone anche per tali ragioni persistenti fenomeni selettivi in danno delle giovani generazioni.

Il gruppo comunista alla Provincia ha subito dopo l'elezione del nuovo presidente e della giunta presentato un ordine del giorno per affrontare in Consiglio questi preoccupanti problemi e per adottare in che con misure di emergenza e d'intesa con la Regione ed il Comune questo travagliato della scuola media superiore il quale impone anche per tali ragioni persistenti fenomeni selettivi in danno delle giovani generazioni.

Il gruppo comunista alla Provincia ha subito dopo l'elezione del nuovo presidente e della giunta presentato un ordine del giorno per affrontare in Consiglio questi preoccupanti problemi e per adottare in che con misure di emergenza e d'intesa con la Regione ed il Comune questo travagliato della scuola media superiore il quale impone anche per tali ragioni persistenti fenomeni selettivi in danno delle giovani generazioni.

Il gruppo comunista alla Provincia ha subito dopo l'elezione del nuovo presidente e della giunta presentato un ordine del giorno per affrontare in Consiglio questi preoccupanti problemi e per adottare in che con misure di emergenza e d'intesa con la Regione ed il Comune questo travagliato della scuola media superiore il quale impone anche per tali ragioni persistenti fenomeni selettivi in danno delle giovani generazioni.

Il gruppo comunista alla Provincia ha subito dopo l'elezione del nuovo presidente e della giunta presentato un ordine del giorno per affrontare in Consiglio questi preoccupanti problemi e per adottare in che con misure di emergenza e d'intesa con la Regione ed il Comune questo travagliato della scuola media superiore il quale impone anche per tali ragioni persistenti fenomeni selettivi in danno delle giovani generazioni.

Il gruppo comunista alla Provincia ha subito dopo l'elezione del nuovo presidente e della giunta presentato un ordine del giorno per affrontare in Consiglio questi preoccupanti problemi e per adottare in che con misure di emergenza e d'intesa con la Regione ed il Comune questo travagliato della scuola media superiore il quale impone anche per tali ragioni persistenti fenomeni selettivi in danno delle giovani generazioni.

Il gruppo comunista alla Provincia ha subito dopo l'elezione del nuovo presidente e della giunta presentato un ordine del giorno per affrontare in Consiglio questi preoccupanti problemi e per adottare in che con misure di emergenza e d'intesa con la Regione ed il Comune questo travagliato della scuola media superiore il quale impone anche per tali ragioni persistenti fenomeni selettivi in danno delle giovani generazioni.

Il gruppo comunista alla Provincia ha subito dopo l'elezione del nuovo presidente e della giunta presentato un ordine del giorno per affrontare in Consiglio questi preoccupanti problemi e per adottare in che con misure di emergenza e d'intesa con la Regione ed il Comune questo travagliato della scuola media superiore il quale impone anche per tali ragioni persistenti fenomeni selettivi in danno delle giovani generazioni.

## PIU' DURE LE LOTTE DEGLI OPERAI NELLE DUE FABBRICHE

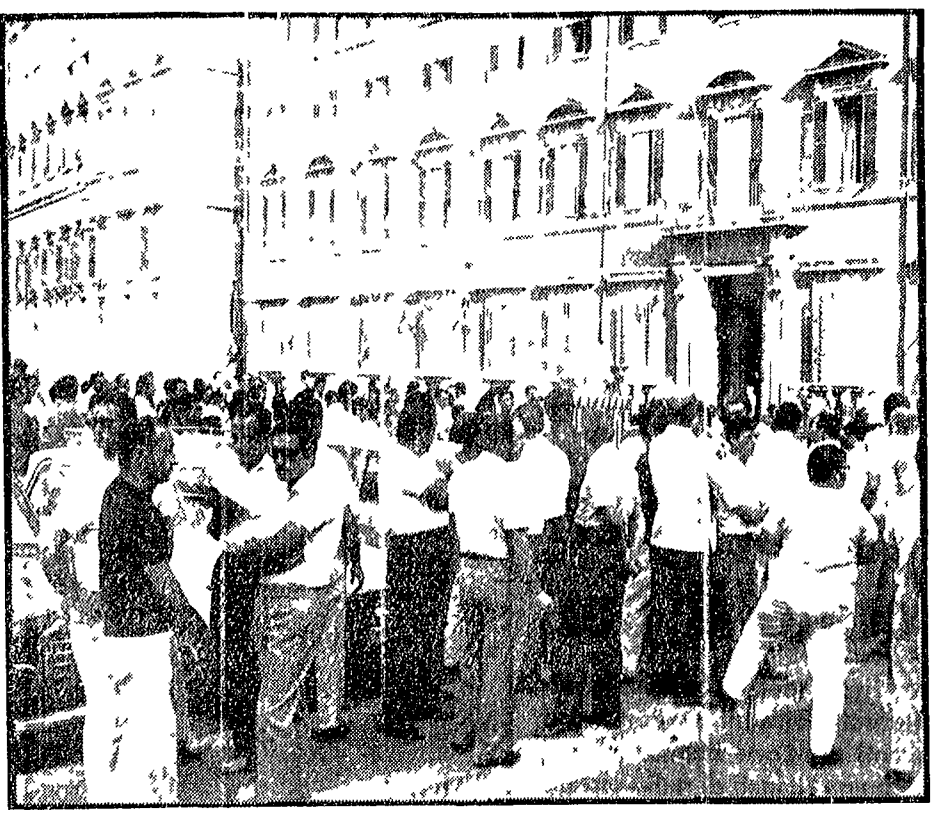

### Fatme: proteste ogni giorno a palazzo Chigi

DI VOGLIO e gli uomini pazzi (Cina) di lavoro di via... proteste ogni giorno a palazzo Chigi. I lavoratori della IATM parteciperanno a una manifestazione di protesta... proteste ogni giorno a palazzo Chigi.

lotti i suoi esatte e hanno smascherato il disegno dell'azienda. Una delegazione è stata incaricata di una... proteste ogni giorno a palazzo Chigi.



### Pantanella: conferma alla smobilitazione

IL NUOVO PADRONI ammicciano dalla Pantanella ha confermato l'intenzione di smobilitare la fabbrica di utilizzare il terreno per una speculazione edilizia... conferma alla smobilitazione.

all'ingresso della fabbrica le lavoratrici e gli operai che si trovavano nella tendi di solidarietà installata dopo i licenziamenti si sono sdraiati per terra bloccando l'ingresso degli autoveicoli. Sul posto sono arrivati alcuni carabinieri... conferma alla smobilitazione.

NELLA FOTO i palazzotti davanti alla Pantanella dopo il tentativo di allontanare il picchetto.

### Sorprese al rientro

## Numerose le strade all'aria per lavori

Le strade purtroppo si avviano a tornare verso la piena normalità il rientro anche se scaglionato e in corso e per molti autonomo balista e in preparazione una sgradevole sorpresa. Numerosi divieti di sosta e camionamenti alla circolazione sono stati predisposti dal Comune in quanto sono in corso lavori per la sistemazione di parecchie vie. In particolare verrà istituito il divieto di fermata su entrambi i lati delle seguenti strade nei giorni fra parentesi via Fioresi Rohl (19 e 20 agosto) via Orla di Cesare (20) via Volpato (21) via Bellini (22) via Culo (23) via Pasquella (24) via Pasquella (25) lungotevere degli Artigiani (26) via degli Stridani (27) lungotevere Palestrina (28) via Roma (29) via Pignone Cristofoli (31) via Passeri (1 settembre) via Giovanni di Castelbolognese (2).

### In aumento i turisti stranieri (specie dell'est)

Gran parte dei negozi dei mercati dei bar delle trattorie continua ad esporre il suo bel catalogo di chiusure per ferie. Il divieto per quelli che sono rimasti in città testano quindi ancora evidenti anche se a dire il vero si è notato un certo movimento più auto sulle strade. In alcuni negozi familiari che hanno mandato un inviato le saracinesche. Comunque l'impressione è sempre che c'è un certo numero di stranieri che rimangono in campo turistico e che da tale vale in forte aumento delle presenze a Roma di visitatori provenienti da paesi esteri.

Olivio Mancini

### Giallo per un paio d'ore al Prenestino in via Renzo da Ceri

## «Sono stato investito»

## ma erano 30 colpi di trincetto

L'allarme di un portiere «E' uscito un uomo ferito, sulle scale c'è tanto sangue» — La polizia hanno litigato i 2 uomini per contendersi l'amica — Il feritore fuggito dalla finestra — E' scomparso insieme alla donna

Un uomo ferito che scende barcollando per le scale... sono stato investito.

Il ferimento alla questura è stato dato dal portiere dello stabile... sono stato investito.



La casa al Prenestino dove è scoppiato il sanguinoso litigio. In alto: Silvio Guzzo, il presunto feritore.

### Il delitto di Ariccia

## HANNO VISTO UNO DEI KILLER A TORVAJANICA

## A TORVAJANICA

Il racconto di due giovani ai carabinieri - «Fuggiva nella campagna»

Visto da due giovani in via... hanno visto uno dei killer.

che non abbiano trovato tracce... hanno visto uno dei killer.

Altri 1.176 tesserati al PCI

Accanto allo sviluppo della sottoscrizione anche l'attività di tesseramento e proselitismo... altri 1.176 tesserati al PCI.

Ancora rappresaglie alla N.U.

Le segretarie della Camera del Lavoro e della Unione provinciale CISL hanno annunciato... ancora rappresaglie alla N.U.

### Dopo che per ore le avevano smurate in due uffici

## Abbandonate 2 casseforti troppo pesanti per i ladri

Due casseforti sono state picchiate e svaligate una notte... abbandonate 2 casseforti troppo pesanti per i ladri.

Due lupacchioti per il Campidoglio

Il settantottesimo reggimento di fanteria... due lupacchioti per il Campidoglio.

### il partito

CONVOCAZIONI FIUMICINI NO 20 riunione dei Comitati... il partito.

### AVVISI SANITARI

## ENDOCRINE

cura delle «SOLE» Disfunzioni e debolezza SESSUALI Nervoso-Psichico-Endocrino PIETRO DR. MONAGO