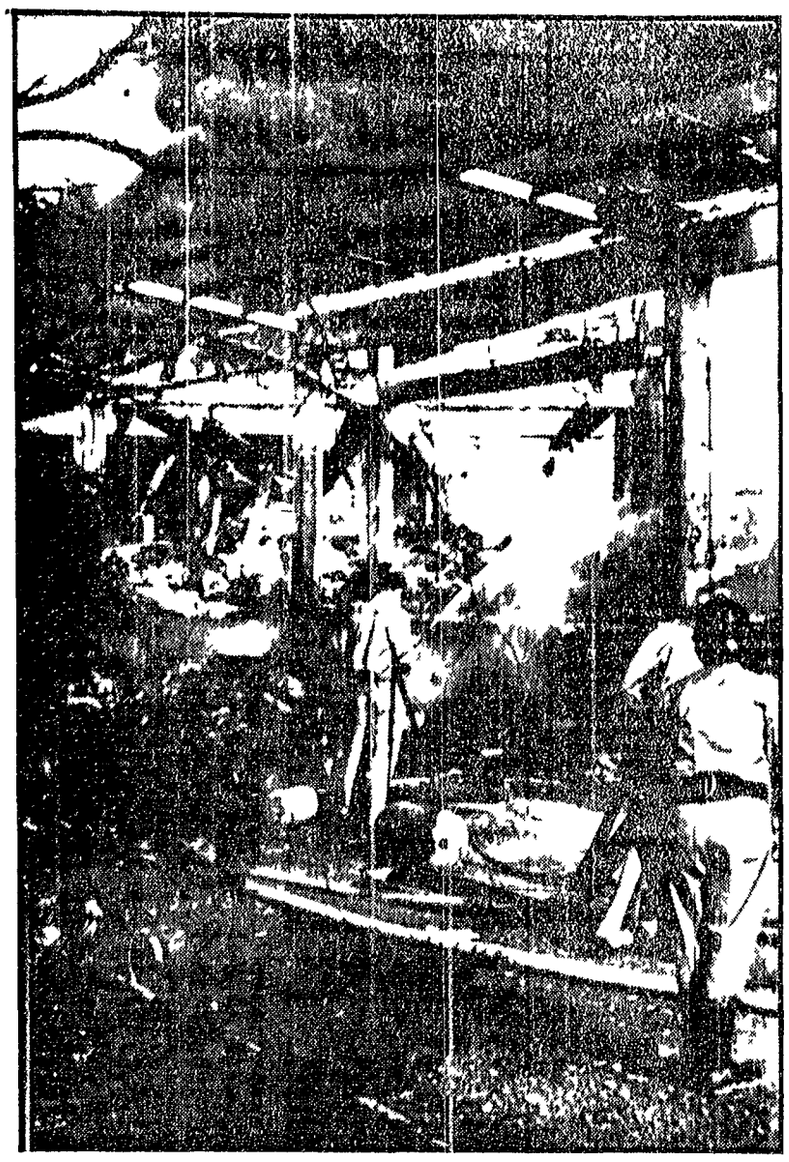

Nel panico un paese per il gas che esplode

BOLOGNA 12

Un violento incendio ha distrutto un deposito della « Totalgas Italiana » di bombole di gas liquido posto ad Osteria Grande una frazione di Castel San Pietro sita sulla via Emilia, ad una ventina di chilometri da Bologna

Le fiamme che subito si sono alzate altissime tanto da essere scorte ad alcuni chilometri di distanza sono divampate dopo le 8 45 provocando lo scoppio di numerose bombole Parecchie case sono state danneggiate e due persone sono rimaste ferite

A dare l allarme sono stati alcuni cantonieri che si trovavano al lavoro nel giardino delle scuole elementari di Osteria Grande, poste proprio davanti al deposito Immediatamente le fiamme si sono trasformate in un vero rogo e l'incendio ha assunto subito aspetti pericolosissimi, ovviamente per l infiammabilità del materiale depositato Mentre venivano subito chiamati i vigili del fuoco di Bologna Imola Castel San Pietro e Medicina, polizia stradale e carabinieri hanno provveduto ad interrompere il traffico nei due sensi sulla via Emilia

Raggiunte dalle fiamme alcune bombole depositate nella filiale della « Totalgas » sono scoppiate partendo come proiettili in un raggio di diverse centinaia di metri Una donna ancora non identificata è stata raggiunta in pieno petto da uno spezzone mentre si trovava al lavoro in un campo ad almeno 800 metri di distanza in linea d aria Con una lettiga è stata trasportata all'ospedale Lo spostamento d aria ed il calore hanno mandato in frantumi i vetri di tutti gli edifici posti in un raggio di almeno 300 metri

NELLA FOTO un aspetto della devastazione provocata dalle fiamme

F 067 Reg 4514 MINSAN 2795-1959

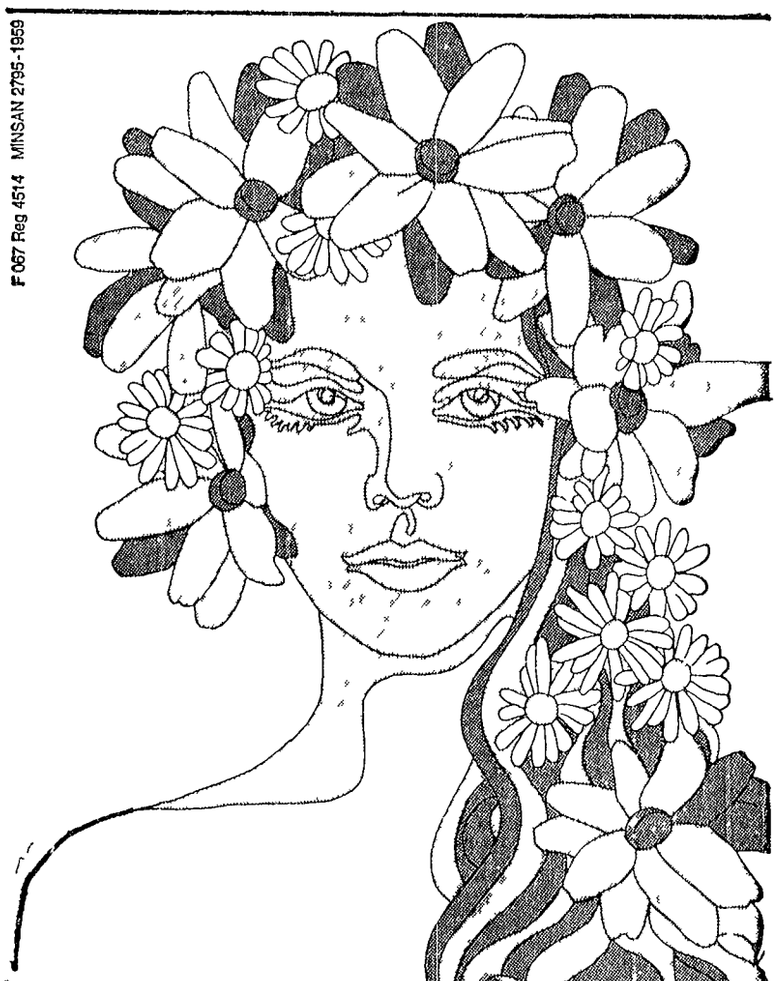

la mattina del giorno dopo é piú bella

La mattina del giorno dopo è più bella· il confetto di frutta FALQUI regola l organismo, si puo prendere in qualsiasi ora del giorno, prima o dopo i pasti
Al vostro farmacista di fiducia chiedete FALQUI il confetto dal dolce sapore di prugna.

FALQUI
basta la parola

Come si operano in Campidoglio i miracoli fiscali

Inchiesta addomesticata sulle tasse del marchese

Le tappe di una trafila straordinaria che portò Casati da 400 miliardi di patrimonio a 100 mila lire di imposta - L'imponibile dimezzato d'ufficio - Chi sono i santi protettori - I comunisti denunciano l'insufficienza della attuale commissione di indagine e chiedono di allargarla

L unico provvedimento preso fino ad oggi sulle scandalose evasioni fiscali del marchese « Camillino » Casati Stampa di Soncino stato la nomina da parte della giunta comunale romana di una commissione di « inchiesta » formata esclusivamente da funzionari Lo scandalo balzato alla luce insieme agli sconcertanti particolari della vita condotta dal nobile romano e dalla sua avvenente moglie ha varcato anche i confini del nostro paese Diversi giornali e riviste stranieri specie quelli tedeschi e inglesi si sono domandati meravigliati come è possibile che il proprietario di un patrimonio valutato circa 400 miliardi riesca a farsi passare dal fisco italiano come un impiegato a reddito fisso capace si e no di guadagnare un paio di milioni all anno 180 mila lire al mese

Eppure sono fatti che succedono nel nostro paese nonostante le meraviglie e le polemiche del ministro delle Finanze Preti Sono episodi che dimostrano in modo inoppugnabile come i ricchi riescano sempre a trovare qual che santo nel paradiso governativo capace di operare miracoli fiscali Nel caso nel marchese Casati la bacchetta magica della compiacenza ha trasformato sulla carta un ricchissimo nobile in un povero Cristo che tira avanti la vita con 180 mila lire al mese Per dieci anni il marchese è riuscito a pagare al comune di Roma una imposta di famiglia di appena 100 mila lire l anno Nello stesso tempo il ricco proprietario sborsava anche 300 mila lire a sera per procacciare qualche ora di « sollazzo » alla moglie

Il patrimonio del marchese come sappiamo si aggira sui 400 miliardi E composto di vasti possedimenti nella bassa Lombardia tenute riserve di caccia immobili titoli azionari palazzi e ville a Roma nel capoluogo lombardo in alcuni paesotti Casati era persino proprietario di una attivissima compagnia di assicurazione e sborsava ogni anno 10 milioni per affittare l isola di Zannone davanti a Ponza

Il patrimonio rendeva ai Casati qualcosa come 900 milioni l anno di profitti Nonostante questo fardello di ricchezza sulle spalle il marchese riusciva sempre a concordare « imponibili » irrisori per la tassa di famiglia pari a quelli di un impiegato di un modesto professionista di un piccolo commerciante

Gli « accertamenti » fiscali sul marchese vengono compiuti per la prima volta dal Comune di Roma nel 1952 In quell anno l ufficio tributi stabilisce un reddito annuale di 4 milioni Il marchese non batte ciglio e paga regolarmente Sette anni dopo nel 1959 avviene il secondo miracolo fiscale il reddito di 4 milioni viene dimezzato di ufficio dal comune di Roma Non si sa bene e nessuno è riuscito ancora a spiegarlo come sia stata possibile questa « revisione » Nessun documento viene allegato alla pratica del marchese per giustificare la decisione di « ridimensionare » la già clamorosa dimensione fiscale di « Camillino » Casati

Nel 1968 c è un ripensamento del Comune gli amici che hanno « affiancato » le evasioni fiscali devono aver avuto un po di paura La pratica viene riportata alla luce e la Commissione perequazione tributi compie il terzo miracolo Invece di tassare il marchese per quello che realmente possiede stabilisce di « ufficio » un « accertamento » di 12 milioni Una cifra ridicola se teniamo conto dei 400 miliardi posseduti dal marchese Anche per questa « revisione » mancano i documenti non si sa bene su quali basi sia stato accertato un reddito così basso Mistero La Commissione perequazione tributi è presieduta dall assessore ai Tributi e da alti funzionari della Ripartizione

In questo caso il marchese ricorre e così il nuovo accertamento viene bloccato Nei ruoli dell imposta di famiglia il Campidoglio continua a registrare al marchese Casati un reddito di 1 milione 110 000 l anno Quando il nobile lombardo scompare nel tragico omicidio suicidio paga sempre una imposta di famiglia come un impiegato 100 mila lire l anno

Ora come abbiamo detto la giunta capitolina di centro sinistra ha deciso di dare una risposta all ondata di proteste che si levata intorno al clamoroso caso fiscale del marchese Casati Ha nominato una commissione composta solo da quei funzionari che direttamente o indirettamente hanno continuato a registrare sui ruoli dell imposta di famiglia lo scandaloso « reddito » del marchese In poche parole una inchiesta fatta in casa contro la decisione della giunta ed stata una richiesta del gruppo consiliare comunista perché la commissione di inchiesta venga nominata direttamente dal consiglio e sia lungamente rappresentativa I consiglieri comunisti hanno presentato in proposito una mozione

r. c.

Per Anna Maria Casati è stato nominato il tutore sarà il senatore liberale Giorgio Bergamasco, amico di famiglia La decisione è stata ieri presa dal pretore di Milano Antonio De Falco

Nei catoi di Palermo

Incatena il figlioletto « Non deve uscire per via dei crolli »

Dalla redazione

PALERMO 12

Un altro dramma dei catoi un bimbo di otto anni Marcello Mangione era costretto dai suoi genitori a stare tutto il giorno incatenato ad una sedia

« Avevamo paura che strisciando per i vicoli ci morisse sotto i crolli o diventisse un delinquente » ha detto con assurda logica alla polizia Vincenzo Mangione il padre ora rinchiuso nelle carceri dell Ucciardone « Abbiamo otto figli tutti piccoli e bisogna controllarli Non avete visto la fine che ha fatto Giocchino Castelli? (il bambino di 4 anni rimasto ucciso nel crollo di una casa diroccata un altro *ndr*) Il mio era incatenato è vero ma è ancora vivo » ha concluso

La polizia era stata avvertita dai vicini Ad aprire la porta è stata una sorellina di Marcello che ha creduto gli agenti fossero venuti per l assegnazione di una casa popolare Ma loro hanno invece chiesto dove fosse Marcello e lo hanno trovato nella stanza da pranzo era in canottiera e in mutandine seduto su una sedia con delle rudimentali manette ai polsi e con dei ceppi di ferro alle caviglie

Ora Marcello andrà in « collegio » un istituto per la *rieducazione* La madre è disperata « Perchè lo hanno portato in galera mio marito? Lui è buono lo faceva solo per il bene di Marcello » La donna non riesce a rendersi conto che non era con le catene che potevano educare Marcello che non sono i ceppi a creare un futuro migliore per i figli

Giovanni Ingoglia

Uccide una donna e ne ferisce il marito

BRINDISI 12

Il contadino Domenico Brunt di 57 anni ha ucciso a colpi di fucile una donna Rosa Urso di 50 anni ed ha ferito il marito di questa Antonio Principalli di 60 Il fatto è accaduto in circostanze non ancora chiarite alla periferia dell abitato di San Michele Salentino comune a circa trenta chilometri da Brindisi

Subito dopo lo sparatore è fuggito a piedi per la campagna circostante Il Principalli e la moglie sono stati soccorsi dai carabinieri avvisati dai passanti ed accompagnati nell ospedale di Ceglie Messapico (Brindisi) La donna è morta dopo circa tre ore mentre il marito è ricoverato con riserva di prognosi

Ricerche dell omicida sono in corso in una vasta zona circostante l abitato ed in tutta la provincia non si esclude infatti che egli possa essersi nascosto in qualche masseria o in qualche località poco accessibile della zona con l aiuto dei suoi conoscenti

Mostra a New York dei disegni di Hitler

NEW YORK 12

Una singolare mostra di disegni è stata inaugurata oggi nelle sale del New York Cultural Center a Manhattan nel quadro di una rassegna di arte espressionistica tedesca L autore dei disegni è nientemeno Adolf Hitler La mostra si intitola infatti « Le illusioni di grandezza di Hitler » e vuole essere più che altro una documentazione storica e psicologica insieme sulla figura e sulla mentalità del dittatore nazista

La mostra consiste in una serie di schizzi architettonici di Hitler ottenuti in prestito dagli archivi personali di Albert Speer ministro per la produzione di guerra del III Reich il un libro di memorie attualmente nella lista dei *best seller* americani Tra gli schizzi architettonici spicca un progetto di « arco di trionfo » eseguito dall ex dittatore nel 1939 poco dopo la sua ascesa al potere

La sciagura ferroviaria di Monza

Il temporale ha bloccato lo scambio

Ricercato il capostazione di Arcore per il mancato funzionamento manuale del congegno elettrico - Il traffico si svolge su un solo binario

MONZA 12

Squadre di tecnici e di operai delle Ferrovie dello Stato sono tuttora al lavoro sul secondo binario della stazione di Arcore dove ieri pomeriggio è avvenuto uno scontro fra il diretto Sondrio Milano ed un treno merci fermo in attesa di poter riprendere il viaggio Il traffico ferroviario prosegue tuttora su un unico binario

Continuano a migliorare frattanto le condizioni dei feriti ricoverati negli ospedali di Monza e di Vimercate Nel primo sono tuttora ricoverate 18 persone mentre nel secondo si trovano 16 feriti Nell incidente come noto sono morte due persone un viaggiatore ed un macchinista Adelio Squinobal di 18 anni di Bormio un ragazzo cieco e il macchinista del « passeggeri » Pasquale Cirella di Lecco (Como) che in un primo momento era stato ricoverato all ospedale di Monza con prognosi di 40 giorni

Sulle cause dell incidente sono frattanto in corso due distinte inchieste una tecnica da parte delle Ferrovie dello Stato ed una penale Continuano anche le ricerche del capostazione Aldo Vamo di 28 anni che sostituiva il collega della stazione di Arcore attualmente in ferie Il giovane si è allontanato dalla stazione subito dopo l incidente

Dai primi risultati dell inchiesta sembra che l incidente sia stato causato dal mancato funzionamento di uno scambio elettrico Sulla zona infatti infuriava un violento temporale che avrebbe fatto improvvisamente abbassare la corrente elettrica con la conseguenza del mancato funzionamento dello scambio Il Vamo si era però accorto di questo fatto ed era intervenuto segnalando il pericolo con il regolare semaforo di emergenza al macchinista del « diretto » in arrivo Dalla stazione non sarebbe però stato azionato manualmente lo scambio così che il treno passeggeri entrato in stazione a velocità forse eccessiva è finito sul binario dove era in attesa il « merci »

Editori Riuniti

Miloš Hájek

STORIA DELL'INTERNAZIONALE COMUNISTA 1921-1935

pp 350 L 3 000

Un opera attualissima il rapporto intercorso tra le due ali del movimento operaio quella comunista e quella socialdemocratica nella acuta analisi di uno studioso cecoslovacco La prima storia largamente documentata accessibile al lettore italiano

AZIENDA TRASPORTI MUNICIPALI BOLOGNA

PROROGA DEL TERMINE PER LA PRESENTAZIONE DELLE DOMANDE DI PARTECIPAZIONE A CONCORSO PUBBLICO

Si comunica che il termine per la presentazione delle domande di partecipazione al Concorso Pubblico per n 8 Operai di prima classe scelti addetti a mansioni di MECCANICO MOTORISTA turnista con l obbligo anche dello svolgimento delle mansioni di AUTISTA DI LINEA bandito il 16 / 19/0 e la cui scadenza era prevista per le ore 16 del 14 settembre 1°/0

VIENE PROROGATO ALLE 16 DEL 5 OTTOBRE 1970

PRINCIPALI REQUISITI

— aver compiuto alla data del bando (16 7 70) l 21° anno di età e non aver superato il 28 anno esclusa in tutti i casi ogni possibilità di elevazione del limite massimo di età

— cittadinanza italiana ALLA DATA DI SCADENZA DEL TERMINE PER LA PRESENTAZIONE DELLA DOMANDA di partecipazione al concorso (5 Ottobre 1970) di patente di guida della categoria « D » o « DI » ad uso pubblico

— avere un altezza minima di mt 1 65

— avere un grado visivo pari a 10 10 in ciascun occhio con esclusione di correzione mediante lenti

— dimostrare presentando idonea documentazione di aver prestato la propria attività presso officine o industrie specializzate nella costruzione manutenzione e riparazione di motori Diesel (I rimanenti requisiti sono indicati sul bando)

TRATTAMENTO ECONOMICO

— retribuzione mensile iniziale LORDA (importo medio variabile in relazione alle effettive prestazioni) comprensi i ratei delle competenze erogate annualmente, escluse le quote della 13ª e della 14 mensilità L 116 111

— numero delle mensilità annuali (di importo inferiore alla retribuzione di cui sopra) 14

— scatti biennali di anzianità n 7 scatti biennali di anzianità nella misura del 5 e successivi ulteriori scatti del 4

RICHIESTA DEL BANDO E DEL MODULO PER LA PARTECIPAZIONE AL CONCORSO

Rivolgersi (anche telefonicamente) all Azienda Trasporti Municipali — Servizio Personale — Via Silvieto 3 a Bologna Telefono 35 94 11

Il Bando (con relativo modulo) potrà pure essere ritirato presso l Ufficio Informazioni dell Azienda Piazza Re Enzo 1 a oppure presso le portinerie dei depositi « Zarri » (Via Silvieto 3 a) e « Battindarno » (Via Battindarno 121) Bologna

Ricerca di personale qualificato

In occasione dell'uscita della III edizione dell ENCICLOPEDIA NUOVISSIMA del CALENDARIO DEL POPOLO

la sola enciclopedia italiana che risponde alle esigenze di contenuti democratici nel l'insegnamento, nello studio e nelle « ricerche » scolastiche,

per assicurarne una adeguata diffusione, l'ALLEANZA EDITORIALE

DESIDERA ENTRARE IN CONTATTO CON

— ambosessi di ogni età interessati a diffondere, anche a tempo libero l ENCICLOPEDIA NUOVISSIMA
— giovani ambosessi politicamente impegnati desiderosi di qualificarsi professionalmente nel campo delle vendite rateali,
— persone dotate di esperienze nel campo delle vendite a privati in qualsiasi settore (assicurativo elettrodomestici editoriale ecc) decise ad esprimere appieno le proprie capacità,
— esperto organizzatore capace di stabilire contatti ogni livello, di dirigere e coordinare personale di vendita

A TUTTI SI ASSICURA

— una retribuzione di sicuro interesse rapportata al reale impegno ed alle effettive capacità
— un lavoro dinamico creativo ricco di larghi contatti umani
— l inserimento in una azienda giovane dinamica aperta ai più avanzati criteri di incentivazione
— la possibilità di far coincidere in modo nuovo, aspirazioni ideali democratiche con il proprio lavoro

Gli interessati inviino subito la propria domanda, corredata da tutti gli elementi utili per una prima valutazione a

ALLEANZA EDITORIALE
Viale Fulvio Testi, 75 - 20162 MILANO

LEGGETE Rinascita

FERMI TUTTI i denti artificiali con la polvere orasiv FA L ABITUDINE ALLA DENTIERA

PORTATE LA DENTIERA?

non più alito CATTIVO, DOLORI alle GENGIVE — APPARECCHI TRABALLANTI, e usate LA POLVERE ADESIVA che sviluppa ossigeno PER DE CO prodotto in Inghilterra dalla THOS CHRISTY CO
NELLE MIGLIORI FARMACIE
Agenzia Generale PER DE CO Via Beaumont 21 10138 Torino
CAMPIONE GRATUITO A RICHIESTA

PREFABBRICATI CIVILI INDUSTRIALI ZOOTECNICI

emiliana cbp PREFABBRICATI
41011 CAMPOGALLIANO (Modena)

DIREZIONE E UFFICI
VIA RONZONI N 4 TELEFONI 46 131 46 197
STABILIMENTO N 1
VIA DI VITTORIO TELEFONO 46 146
STABILIMENTO N 2
VIA EMILIA O - CASTELFRANCO - TELEFONO 76 634

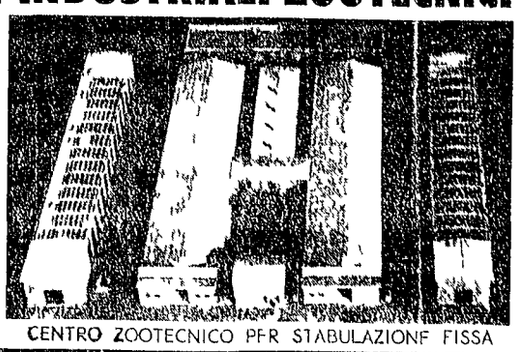

CENTRO ZOOTECNICO PER STABULAZIONE FISSA