Dalla strage di Milano il 12 dicembre '69 ad oggi: itinerario politico del «ricatto della paura»

Bombe contro la democrazia

Come il « partito della crisi e dell'avventura » voleva giocare la carta della tensione per un disegno reazionario - La prospettiva dello scioglimento delle Camere - Sollecitazioni delle destre per un governo forte e per il blocco d'ordine - L'ipotesi di una repubblica presidenziale - Più di diecimila denunce contro i lavoratori - I retroscena delle crisi governative - Dalla nascita delle Regioni alla legge sul divorzio

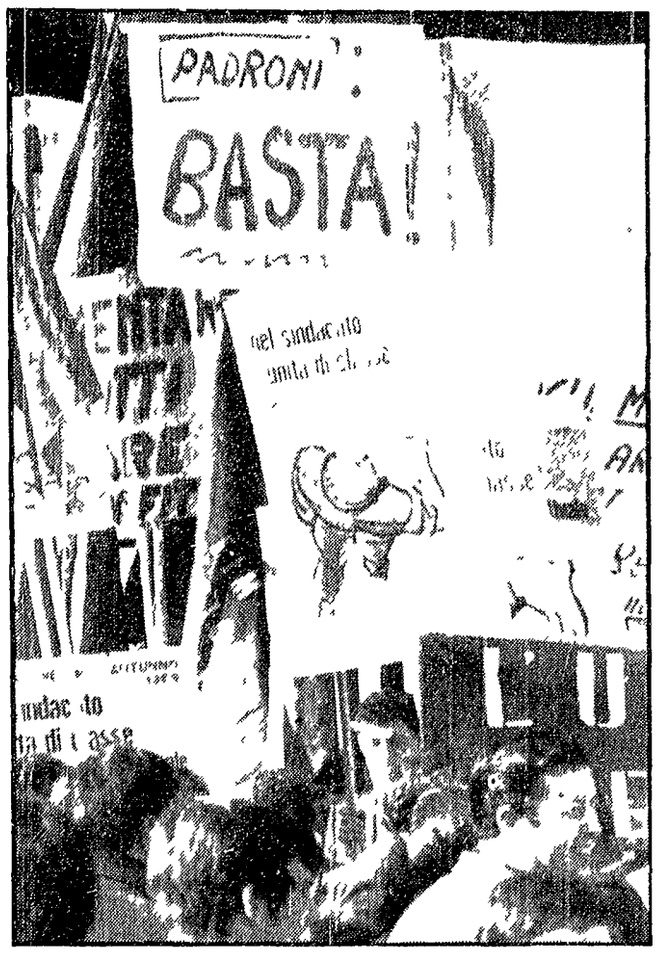

Centomila metallurgici a Roma a fine novembre uno dei momenti più alti dell'autunno caldo 1969

I funerali delle vittime della strage a Milano la prima risposta popolare al « partito della crisi »

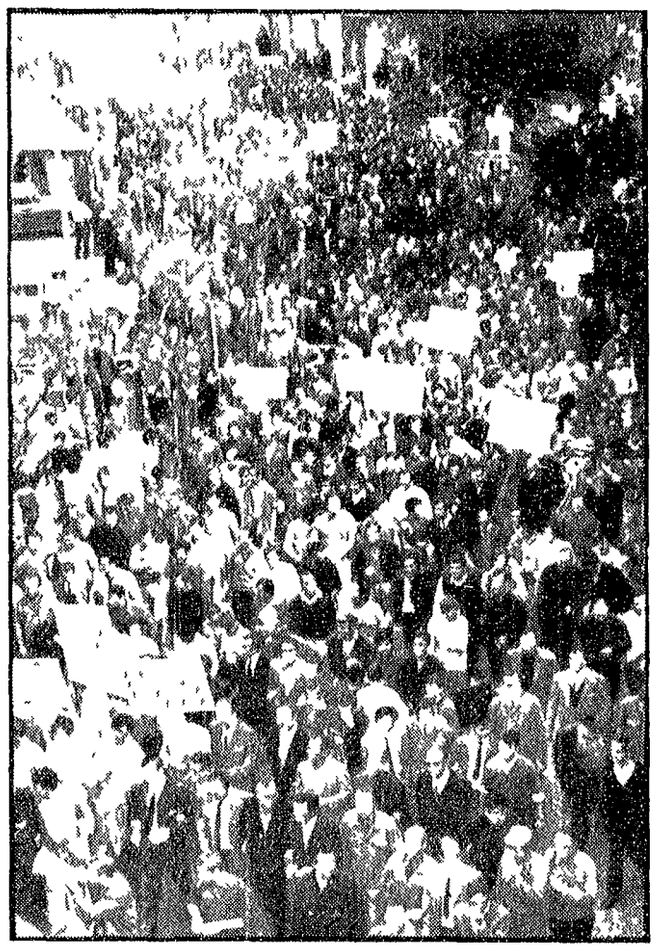

Aprile '70 a Pozzuoli come in tutta Italia si sciopera per le riforme i lavoratori sono ancora all'offensiva

Proposta dalle sinistre l'inchiesta parlamentare

« *Proprio l'obbiettiva collocazione degli attentati in una linea di tensione, di esasperazione dello scontro sociale in atto, preconizzata e perseguita dai gruppi reazionari, ha reso l'opinione pubblica dapprima sconcertata, poi scettica e infine, in modo più critico ed esplicito, totalmente incredula di fronte al comportamento dei pubblici poteri* » Così si apre la proposta di inchiesta parlamentare su tutto il complesso delle oscure vicende legate alle bombe di Milano e Roma, firmata dai compagni Malagugini e Giancarlo Pajetta per il PCI, da Basso e Luzzatto per il PSIUP, da Achilli e Riccardo Lombardi per la sinistra del PSI e presentata nell'aula di Montecitorio « L'unilaterale ed esclusivo indirizzo impresso alle indagini e detto ancora nella proposta d'inchiesta — la labilità degli indizi sui quali si è costruita l'accusa nei confronti di taluni imputati (per tacere della sconcertante condotta dell'istruttoria giudiziaria) hanno radicato in vasti settori dell'opinione pubblica e delle forze politiche la convinzione che l'apparato di sicurezza dello Stato nell'ipotesi più benevola si è dimostrato *incapace non soltanto di prevenire gli* attentati, ma anche di individuarne gli esecutori e i mandanti Si sono così posti e permangono una serie di interrogativi che riguardano la correttezza e la lealtà democratica di questo apparato »

E gli ultimi episodi — dalle illegalità ai falsi venuti fuori in modo clamoroso durante il processo per la morte di Pinelli alla duplice presenza degli informatori del SID e della polizia nel « 22 marzo », alle incredibili reticenze della polizia non hanno fatto che accrescere i dubbi le ombre, i sospetti Certo, dinanzi alla pressione dell'opinione pubblica qualche maglia della catena è saltata il questore Guida, per esempio è stato allontanato da Milano (sia pure con la consueta formula della « promozione ») e sembra scontato che lo stesso avverrà per i commissari Allegra e Calabresi

Ma questo è ben poco bisogna andare avanti andare fino in fondo spazzando il terreno da tutte le ambiguità le complicità i silenzi La strada appunto, c'è il Parlamento deve assumere l'obbligo di cercare e ristabilire la verità spezzando ogni forma di omertà Per questo la proposta d'inchiesta parlamentare dei PCI PSIUP sinistra PSI è anche un'occasione di verifica per altre forze politiche per misurare la loro volontà di impegnarsi senza equivoci nel fare luce sui torbidi episodi ed è anche una occasione per far sì che si incida profondamente sulle strutture giudiziarie e poliziesche sradicando concezioni autoritarie, intrighi, connivenze

La prima legislatura del centro sinistra (1963 1968) giunse al termine nel lugliò delle rivelazioni sul tentato colpo del SIFAR e del piano Solo La seconda metà dalle elezioni del 19 maggio 68 avrebbe dovuto farsi anzitempo travolta dall'urto delle bombe di Milano e di Roma? Ad un anno di distanza dalla *strage di piazza Fontana* sono rimasti senza risposta tutti gli interrogativi accumulatisi sul piano giudiziario e Resta tuttora da accertare *chi* ha agito materialmente nel pomeriggio di sangue del 12 dicembre e *per conto di chi* Mentre per converso un elemento si rivela con sempre maggiore chiarezza si tratta del filo dell'operazione politica che si è cercato di collegare alle bombe facendo soprattutto nella forza dirompente della paura Dalle bocce ferite con la dinamite si è tentato di trarre una certa politica per la quale nel linguaggio corrente sono stati adottati tanti nomi diversi: « partito della crisi » « dell'avventura » di rottura della tensione strategia del logoramento

Le ultime due crisi di governo e tutte le vicende polemiche che ne sono seguite affondano le loro radici proprio nel clima di allora Il disegno di soluzioni reazionarie è stato affrontato a tratti come un fatto fisico Del resto le esplosioni del 12 dicembre ben difficilmente potevano essere spiegate con un dato isolato ed accidentale della cronaca La sinistra democristiana era stata avanzata da poco mesi ed il PSU si era rivelato in breve tempo sul crinale delle grandi lotte dell'autunno caldo — come il verificarsi delle più pericolose campagne dei tre anni che portano al primo governo Moro del marzo 1966 — il punto di riferimento di un'area di consenso sempre più ampia

Il centro-sinistra aveva aperto la prima crisi di sviluppo della economia capitalistica del dopoguerra Mauro Ferri aveva potuto tentare un clamoroso sondaggio per sottrarre la eventualità di un governo di centro-destra con la partecipazione del Partito liberale E nel tempo alcuni giornali borghesi avevano manifestamente parlato nei titoli di prima pagina di una svolta tra forze di polizia in equilibrio alla morte dell'agente Annarumma

Epoca il rotocalco della catena Monti dedicò ampio spazio nella stessa giornata degli attentati con la copertina tricolore così come aveva fatto nella crisi del 1964 nel corso della crisi del primo governo Moro Nel servizio pubblicato sotto il titolo *Che cosa può accadere in Italia* si affermava che *i fatti di Milano (uccisione dell'agente Annarumma reazione popolare in occasione dei funerali)* in questo caso particolare si intendono le manifestazioni di sinistra che ebbero N d R *e soprattutto episodi di grave nervosismo (sono in senso alla polizia)* avevano dato *un po' di linfa* al governo Rumor L'indicazione del numero tricolore di *Epoca* era quella dello scioglimento delle Camere *Solamente un partito oggi (nell'ambito del centro sinistra) si dichiara favorevole ad elezioni anticipate il socialdemocratico PSU Che per conoscenza anche il partito di maggioranza di Giuseppe Saragat* Con le elezioni politiche *Epoca* riteneva possibile la conquista della maggioranza assoluta da parte di *un alleato a DC PSU PRI* *ha terebbe* scriveva *un certo fondo finanziario* (e non è difficile intuire che avrebbe dovuto essere questo fondo N d R) *un minimo di conoscenza e un intelligente trattamento del clima di paura creato dalle compagnie agitazioni di piazza* In modo più esplicito veniva detto che il governo Rumor *si farebbe inevitabilmente strada la necessità di ricorrere a un partito alleato alle urne Non dimentichiamo tuttavia* avvertiva Ferri con una intervista al *Corriere della sera* *non pare che* il governo *si* sia *preoccupato* di *rendere* il Parlamento *e quindi* appunto i partiti *Spetta al Capo dello Stato* [illegible] *leader della socialdemocrazia* [illegible]

* *

In una situazione di tutto rilievo [illegible] *un certo fondo finanziario* (e non è difficile intuire che avrebbe dovuto essere questo fondo N d R) *un minimo di conoscenza e un intelligente trattamento del clima di paura creato dalle compagnie agitazioni di piazza* [illegible] *si farebbe inevitabilmente strada la necessità di ricorrere a un partito alleato alle urne Non dimentichiamo tuttavia* [illegible] *leader della socialdemocrazia* [illegible]

La grande minaccia delle elezioni anticipate

[illegible] *stone* » provocando in tal modo un incidente [illegible] Fate bene la quale [illegible] diplomi

[illegible] *un certo fondo finanziario* (e non è difficile intuire che avrebbe dovuto essere questo fondo N d R) *un minimo di conoscenza e un intelligente trattamento del clima di paura creato dalle compagnie agitazioni di piazza* [illegible] *si farebbe inevitabilmente strada la necessità di ricorrere a un partito alleato alle urne Non dimentichiamo tuttavia* [illegible] *leader della socialdemocrazia* [illegible]

[illegible] Quindi [illegible] Il governo Rumor [illegible] Il governo Rumor [illegible] Il governo Rumor