

Gli ultimi spiccioli delle tredicesime

Torna di «moda» il regalo utile

La scelta meditata nel supermarket - 28-29 miliardi sul mercato - I maggiori rincari nelle confezioni e mobili

L'annuncio di qualche giorno fa, che il conto della tredicesima nella corsa agli acquisti natalizi, è stato di 28-29 miliardi di lire in più nelle tasche dei romani dovrebbe accelerare l'impulso del consumo.

Orario dei negozi

In occasione delle prossime feste di Natale i negozi di tutta la città osservano il seguente orario di apertura:

Chiusura serale alle ore 20. Giovedì 24 apertura ininterrotta dalle ore 8 alle ore 20.

Domani 21 martedì 22 e mercoledì 23 i negozi di questo settore mostreranno la chiusura serale alle ore 20.

I TRASPORTI

I servizi urbani (tram, bus e metropolitani) osservano il seguente orario di apertura:

Orari particolari osservano anche i servizi autobus del gruppo Castelli, Fregene, Frosinone, Ostiense e Villaggio Azzurro.

La nuova tragedia al passaggio a livello chiuso 24 ore su 24: ogni giorno passano 450 convogli

Stritolato dal treno a Vigna Mangani

11 morti perchè manca un cavalcavia. La vittima, Costantino Muzzi, aveva 89 anni e viveva in una baracca — E' stato travolto dal « diretto » per Milano partito da Termini poco prima delle 16 — Le proteste degli abitanti della zona in Campidoglio per ottenere la costruzione di una sopraelevata — In pericolo la vita dei bambini e di tutti gli abitanti della borgata



Il passaggio a livello dove è accaduto il tragico incidente. Nel riquadro la vittima

Un uomo è stato travolto e stritolato dal treno in un'attimo. La vittima è Costantino Muzzi, 89 anni, che viveva in una baracca a Vigna Mangani.

Quello di due giorni fa, un'ennesima tragedia che ha colpito la borgata di Vigna Mangani, a Campidoglio, è un'altra pagina di una storia che si ripete ogni giorno.

Una donna è stata travolta e stritolata dal treno in un'attimo. La vittima è una donna di nome...

La vittima è stata travolta dal treno in un'attimo. La vittima è una donna di nome...

A Finocchio

Prosegue oggi il convegno sulle borgate

Odg unitario della VI Circoscrizione sull'abusivismo

Il convegno si è svolto in un'aula della sede del comitato unitario della VI circoscrizione.

Manovre per un altro dono del Campidoglio dopo quello di 700 milioni a Doria Pamphili

VOGLIONO COSTRUIRE A VILLA TORLONIA. Il Comune si presta alla speculazione

Traditi gli impegni precisi di espropriare il parco sulla Nomentana - Progetto per fare acquistare all'amministrazione comunale metà del comprensorio e per costruire nella rimanente parte - All'unanimità il consiglio di circoscrizione rifiuta il baratto e respinge qualsiasi variante al PR

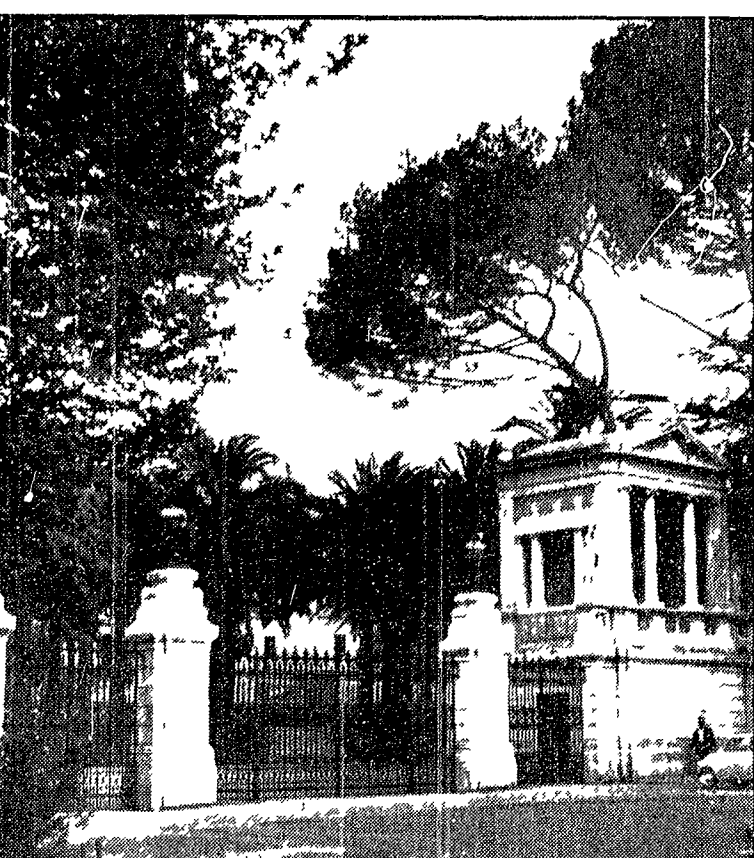

L'ingresso di Villa Torlonia

Perchè disturbarli?

L'operazione sulla Pamphili, sospesa da un anno, è stata definita dal sindaco Pala come un'operazione di speculazione.

Dopo i 700 milioni regali di Doria Pamphili il Comune vuole vendere il sito a Vigna Mangani.

La manovra è chiara. Innanzitutto si vuol far passare in un'area di 100 mila metri quadrati un'area di speculazione.

La vittima è stata travolta dal treno in un'attimo. La vittima è una donna di nome...

Messi in fuga i teppisti dinanzi al liceo

Rintuzzata al Mamiani provocazione fascista

Compiacente atteggiamento della polizia verso le squadrette - I teppisti hanno anche sparato i davanti a Chimica con pistole lanciarazzo - I questurini proteggono i fascisti durante la gazzarra

Una provocazione fascista dinanzi al Liceo «Mamiani» è stata rintuzzata ieri mattina dal deciso intervento di un contingente di polizia.

Condannato studente di architettura

Il giudice ha condannato lo studente di architettura per aver commesso un reato.

Ultimo giorno

dal 5 al 20 dicembre 1970. 11ª MOSTRA INTERNAZIONALE ROMA EUR PALAZZO DEI CONGRESSI

30.000 regali per voi da 25 Nazioni a "Natale Oggi"

LOTTERIE SPETTACOLI CARTONI ANIMATI. ACQUARIO TROPICALE MINIBASKET POTRANNO SEGUIRE SU TELEVISORI VOXON TUTTI I PROGRAMMI TV. ORARIO: feriali 15.23 sabato e festivi 10.30. Oggi giornata del Brasile Pakistan e Turchia con i prodotti tipici dei rispettivi Paesi. Al Padiglione n. 4 il giocello a peso