Dalla Cassa di mutualità in Campidoglio

Borse di studio consegnate a 105 figli di edili

L'attività dell'ente negli ultimi anni Erogati 1 miliardo e 170 milioni

Sono state consegnate 105 borse di studio a figli di lavoratori edili assegnate dalla Cassa Edile di Mutualità e di Assistenza di Roma. La cerimonia si è svolta ieri mattina nella sala della Protomoteca in Campidoglio. Erano presenti l'assessore Adriano Mazzarello in rappresentanza della Amministrazione capitolina, rappresentanti delle organizzazioni sindacali provinciali dei lavoratori edili (FILLEA CGIL, FILCA CISL, FENEAL UIL) e dei costruttori. Nel corso della cerimonia hanno parlato Lino Romeo presidente della Cassa Edile e il compagno Alberto Eliseo in rappresentanza dei sindacati.

È stato ricordato come dal 1962, l'anno della costituzione dell'Ente, sono stati raccolti e distribuiti agli operai gli importi corrispondenti al trattamento economico per ferie festività gratifiche natalizie per un totale negli ultimi anni di un miliardo e 170 milioni. 698 milioni sono stati erogati a 18 063 operai per indennità malattie e 9 162 lavoratori hanno beneficiato della integrazione nei casi di infortunio sul lavoro per un importo di 319 milioni. Dal 1969 l'Ente ha provveduto con una polizza assicurativa ad assicurare 34 000 iscritti contro i rischi extraprofessionali. Di quest'anno ha istituito le borse di studio distribuite a 105 studenti. Ecco gli studenti premiati: Mario Cui, Giovannino Milillo, Maria Concetta Romei, Sandra D'Alessandro, Rita Bellusame, Stefano Zingrillo, Carmelo Campo, Paola Quadrini, Laura Campolli, Rita De Santis, Marina Bagnarelli, Fortunato Gughini, Dino D'Pompeo, Giovanni Centura, Fiorella Molfenone, Pietro Orlandi, Patrizia Quadrini, Emilio Cencirimi, Giovanni Iocci, Stefano Platino, Vincenzo Teneggi, Cinzia Tarimanni, Massimo Marcelletti, Walter Cuoghi, Giuseppina Fratangeli, Tina Camarca, Alfredo Morgan, Rossella Nardi, Patrizio Palermi, Bruno Casale, Joanna Marchetti, Maurizio Anello, Teodora Cornaldesi, Massimo Primavera, Enrico Bompadre, Sandra Frandra, Filomena De Filippo, Luigi Liperotti, Sandro Carpino, Giuseppina Sirchia, Giuseppe Fabbri, Claudio Rossi, Augusto Fattuno, Daniela Spigarelli, Lucia Rocchi, Claudio Zappi, Pietro Spinelli, Amalio Ferraz, Orietta Angelini, Carlo Baron, Paola Campanetti, Emilio D'Angelo, Marcella Della Marta, Maria Fratacchi, Lorenza Giusti, Maria Nunzia Loreta, Penna, Antonio Rosa, Nicolina Berlingeri, Carlo Paolini, Stefania Rizzo, Carmelo Cerdi, Paolo Guarinelli, Giuseppe Sabatelli, Claudio Martin, Giuliana Di Marco, Lilla Clementi, Franco Posteraro, Rosalia Sist, Virginia Fommisi, Giuseppe, Giovanni, Pietro Nieddu, Florindo D'Onofrio, Franco Miserocchi, Daniela Cirani, Immacolata Metola, Domenico De Grazia, Cira Colone, Marianna Innocenzi, Vincenza Degan, Marisa D'Addazio, Marta Berube, Antonio Folgori, Giovanna Morri, Fana Angelini, Anita Dignolimo, Carlo Conti, Rita Scaramella, Paola Cron, Giuseppina Felici, Maria Rita Matuti, Gilberto Vitale, Umberto Pagliaro, Raffaele Terranova, Franco Cimaglia, Michele Di Paolo, Giuseppina Capone, Anna Cirillo, Maria Concetta Orlando, Alberto Rizzi, di Mauro Castellani, Anna Mancini, Leucio Palozzi.

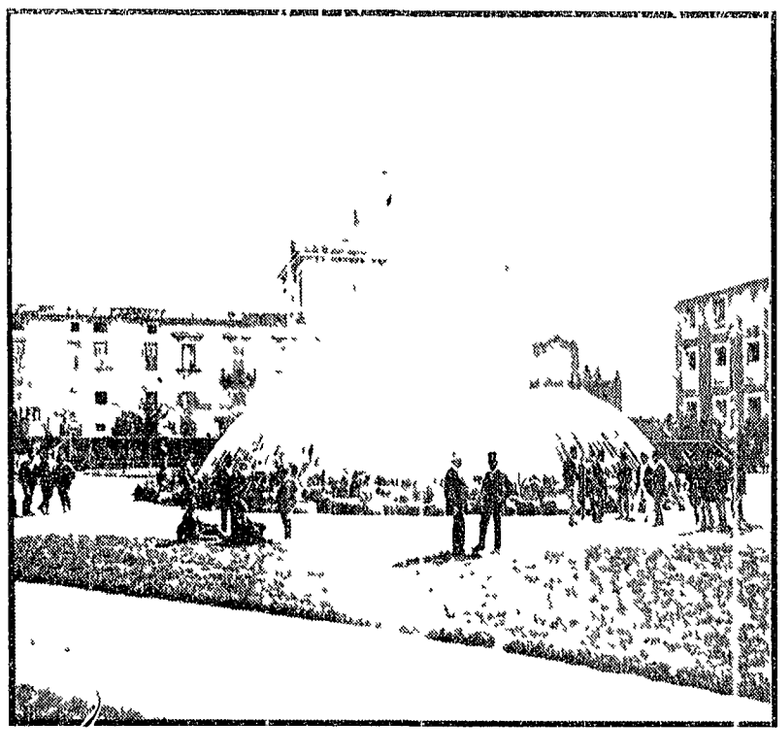

La Roma di cento anni fa

[illegible]

La mostra che rimarrà aperta al pubblico fino [illegible] al 17 [illegible] è stata [illegible] La prima [illegible] di 150 [illegible] fotografie [illegible] 40 e 80 [illegible] documenti fotografici [illegible] Fine [illegible] Nella foto originale della [illegible] Fontana dei Fiumi.

Appunti

Pensionati Poligrafico

[illegible]

Culla

[illegible] Roberto [illegible] nonno [illegible] Piazzani [illegible] Andrea [illegible] tanti auguri.

Alunni premiati

[illegible] Roma capitale saranno premiati lunedì 21 alle 18 nella sede della XI Circoscrizione via del Tiglio 6.

Mutilati lavoro

Stamane alle 10 presso la bocciofila Garbatella Monte Mario per iniziativa dei mutilati del lavoro si è svolto un dibattito sulla giornata del mutilato.

Urge sangue

Il compagno Domenico Barbarelli della sezione Romanina è ricoverato al San Giovanni e a causa di una grave emorragia interna ha continuo bisogno di sangue. Chiunque intendesse donare il proprio sangue a Barbarelli è pregato di presentarsi al centro trasfusionale del S. Giovanni specificando che si tratta del compagno Barbarelli, reparto medicina uomini letto 57.

Autoferrotranvieri

Stamane alle ore 9,30 nella sala mensa dell'ex ATAC in via Prenestina [illegible] si è svolta una assemblea indetta dal sindacato autonomo [illegible] Roma e Lazio [illegible] tutti i [illegible]

Culla

[illegible] Giampietro Campi [illegible] Roberto [illegible] Piazzani [illegible] Andrea [illegible] tanti auguri.

Alunni premiati

[illegible] Roma capitale saranno premiati lunedì 21 alle 18 nella sede della XI Circoscrizione via del Tiglio 6.

Mostre

Una mostra collettiva di numerosi pittori e scultori contemporanei è stata allestita alla galleria La Borgognona (via del Corso 520). Il pittore Renato Volpini espone alla galleria Pantheon (via S. Caterina da Siena 13). Presentata da Michele Greco verrà inaugurata domani alle ore 21 al Giardino di Supplizi una mostra personale di Renato Castelli. Un gruppo di pittori presenta i propri opere alla galleria Contemporanea (piazza Mignanelli 9). Franco Carmelo espone nella galleria ALMA (piazza Indipendenza 3/C). Una personale di Sho Chiba è allestita alla galleria Schn dei Rampi Mignanelli 10. Numerose serigrafie di Vadino sono esposte nel locale di via Condotti 48.

«I non romani»

[illegible] Roma [illegible] Antonio [illegible] Dalla [illegible] Rizzo.

Lutti

[illegible] della sezione ATAC Tiburtina Appia Tuscolana [illegible] Lombardi [illegible] compagni [illegible] della sezione ATAC e i [illegible]

[illegible] Consiglio [illegible] del ACEA [illegible] tutti i familiari le più sentite condoglianze dei compagni della sezione Ostiense e dei colleghi dell'ACEA e dei compagni dell'*Unità*.

FARMACIE

Acilia Piazza G. da Montesarchio 11; **Ardeatino** via Accademia del Cimento 16; via Aristide Leonori 27; **Boccea** via Baldo degli Ubaldi 218; **Borgo Aurelio** piazzale Gregorio VII 26; **Casalbertone** via C. Ricotti 42; **Celio** via Celimontana, piazza 9; **Centocelle Prenestino Alto** via delle Acacie 91, via Prenestina 43, piazza Ronchi 7, via Tor de Schiavi 188 (angolo via dei Gerani), via delle Ciliege 55 a 7, via de Gasperi 41, via delle Robinie 81 (angolo via delle Azalee 122); **Collatino** via del Badile 25; **Della Vittoria** via Angelico 79, via Settembrini 33, via della Giuliana 24; **Esquilino** via Carlo Alberto 32, via Emanuele Filiberto 16, via Eugenio 99, via Principe Amedeo 109, via Merulana 308, via [illegible]; **EUR e Cecchignola** via de Aeronautica 113; **Flaminio** via Tor Cervara 6; **Gianicolense** circonvallazione Gianicolense 196, via S. Boccapaduli 45, via Fonteiana 87, via Colli Portuensi 396, via Ozanam 57/a, via Bravetta 82, via Bravetta 468; **Magliana Trullo** piazza Madonna di Pompei 1; **Medaglie d'Oro** via Medaglie d'Oro 117, largo C. Macegno 1; **Monte Mario** largo Lucci 18, via Trionfale 8 61; **Monte Sacro** piazza Jonio 51, corso Sempione 83, via Monte Sacro; **Monte Sacro Alto** via della Bufalotta 3, via del Podere Rosa 22; **Monte Verde Vecchio** via Torre 27; **Monti** via V. De Pretis 76, via Nazionale 160; **Nomentano** piazza Leone 13, via XXI Aprile 42, via Tiburtina 55, via Nomentana Nuova 61; **Ostia Lido** piazza della Rovere 2, via A. Olivieri (angolo via Capo Passero); **Ostiense** via Al. Mac Strozzi 7, via Ostiense 53/55, circonv. Ostiense 142; **Via Grassare Gozzi 207/209; Parioli** via G. Ponzi 13, via di Villa S. Filippo 40; **Ponte Milvio** via del Golf 1; **Portonaccio** via Tiburtina 542, via Monti Tiburtini angolo via Verrumno; **Portuense** via Ascoli Piceno 10, via Portuense 420, via della Magliana 234; **Prati Trionfale** piazza del Quirinale 1, via Germanico 89, via Candia 30, via Gioacchino Belli 108, via Cola di Rienzo 213; **Prenestino Labicano Torpignattara** via Alberto da Giussano 38, via della Marranella 41, via Acqua Bullicante 202; **Primavalle** via P. Maffi 115, via Calisto II 20; **Quadraro Cinecittà:** via Tuscolana 863, via Tuscolana 993, largo Spartaco 9, via Tolegno 21, angolo via Monti di Tuscolo; **Quarticciolo** piazzale Quarticciolo 11; **Regola Campitelli Colonna** corso Vittorio Emanuele 171, corso Vittorio Emanuele 313, largo Arenula 36; **Salario** viale Regina Margherita 63, corso Italia 100; **Sallustiano Castro Pretorio Ludovisi** via XX Settembre 25, via Gioberto 13 b, via Sistina 22, via Piemonte 95, via Marsala 20 c, via S. Nicola da Tolentino 19; **S. Basilio Ponte Mammolo** via Polenza 38; **S. Eustachio** via dei Portoghesi 6; **Testaccio S. Saba** via de Valentino 78, via F. Ciabrera 31; **Tiburtino** via dei Sardi 29; **Tor di Quinto Vigna Clara** via di Vigna Stelluti 36, piazza Montelcone di Spoleto 6; **T. Spaccata e T. Gaia** via P. Tamburini 1, via dei Colombi 1, via Casilina 1220; **Trastevere** piazza S. Maria in Trastevere 7, via di Trastevere 163, via Ettore Rolli 19; **Trevi Campo Marzio Colonna** via del Corso 145, piazza S. Silvestro 37, via del Corso 263, piazza di Spagna 64; **Trieste** corso Trieste 78, piazza Crati 27, via Magliano Sabino 25, viale Libia 111; **Tuscolano Appio Latino** via Orvieto 39, via Appia Nuova 213, piazza Epiro 7, piazza Roselle 1, via Magna Grecia (angolo via Corfinio), piazza Cantù 2, via Fanna 21, via V. Baccarini 29, via Tarquinio Prisco 46/48, via Clelia 96/102, angolo via Tuscolana 311, via Tuscolana 465 A/B.

OFFICINE

Cellarosi (riparazioni auto) Circ. Nomentana 241, telefono 426 763; **Castellani** (elettrauto) via Poggio Ameno 54 (vicino a Roma) tel. 5102 882; **Reina** (elettrauto) via Velletri 12, tel. 866 79; **Marcellini** (elettrauto) via G. Mameli 37, telefono 58 10 741; **Cavallo** (riparazioni elettrauto carrozzeria) via Dacia 7, tel. 771 142; **Autorimessa Internazionale** (riparaz. Chrysler, Standard, Triumph, Ford) via Tezzani 30, telef. 83 19 887 - 83 10 201; **Longo** (riparazioni auto elettrauto) via E. Jenner 112, tel. 583 177; **Morrone** (elettrauto) via Monte di Primavalle 183, tel. 62 78 209; **Di Tivoli** (elettrauto) via del Tauro 35, tel. 49 58 371; **Giovannone** (riparazioni auto elettrauto carb.) via Tuscolana 158, tel. 727 216; **Super Garage Columbus** (riparazioni auto elettrauto carrozzeria) Circ. Ostiense 240, tel. 51 35 75; **Cecchi** (riparazioni auto elettrauto) via Ravenna 20, tel. 423 725; **Autorimessa «Poggio delle rose»** (riparazioni auto carrozzeria elettrauto gomme) via S. Godenzo 70/102 (Lombardi Nerone), tel. 30 73 873; **Vignoli** (riparazioni elettrauto carrozzeria) viale America 119, tel. 51 11 980; **Aldo Caldari**, via Tiburtina 400, tel. 442 505; **Pasquale Bartucci**, via Mario Fani 28, 38 50 693; **Luigi Lorenzoni** e **Gilberto Brunelli** via Ippolito Lindemonte 30 b, tel. 506 314; **Koski** (riparazioni auto) via Cimarra 53, tel. 561650; **Officina Autorizzata FIAT** (elettrauto riparazioni gomme) **Garage Moderno**, via Francesco Baracca 1, tel. 61 12 267.

Soccorso Stradale: segreteria telefonica n. 116.

Centro Soccorso A.C.R. Via Cristoforo Colombo 261, Tel. 50 50 - 51 26 51.

OSTIA LIDO Officina SSS (via Baccio da Montelupo 13). Servizio Lancia. Via Vasco de Gama 61, telefono 60 22 744 - 60 2 427. Officina Lambretta, V. Stat. Servizio Vespa. Piazzale della Posta. Telefono 60 30 103. **Roberto Massimi**, via Lidomontana. **Acqua Rossa**, telefono 0 22 401.

POMEZIA Officina SSS, n. 395 Marmilla. Via Pontina km. 30,800. Tel. 910 095. Officina De Lellis, Via Roma 19, telefono 910 645.

ARDEA Vito Riparazioni Ponte Rotto SSS, n. 148, km. 31,200, tel. 910 008 - 910 417.

CIAMPINO Sorci Officina Motori (elettrauto carburatori). Via Italia 7, telefono 61 13 11. Garage Termini (riparazioni e gomme). Via IV Novembre 61, telefono 61 11 000.

LABARO Disco (riparazioni auto, mezzo ad). Via Flaminia n. 143, Tel. 69 11 840.

ANULARE Officina Furiere (riparazioni auto carrozzeria). Grande Raccordo Anulare km. 4,400, Tel. 71 143.

Fidelio e Coppelia all'Opera

Alle 18 al Teatro dell'Opera (ultime repliche) 20 repliche di Fidelio di Ludwig van Beethoven diretti e concertati dal maestro Lorin Maazel; regia di Franco De Quattro; scene e costumi di Amelia Colonna. Interpreti: Claire Watson, Ernst Kozub, Heinz Imdahl, Franciskos Voutsinos, Elisabeth Volkmann, Peter von Harten, Josef Hopferwieser. Domani alle 21 replica fuori abbonamento di Coppelia di Leo Delibes con coreografia e direzione del maestro Maurizio Rinaldi. Interpreti principali: Carla Fracci, Nicis Kehlet, Walter Zappolini e il corpo di ballo del teatro.

CONCERTI

ACCADEMIA FILARMONICA Domani alle 17,30 al Teatro Olimpico concerto dei bambini iscritti ai corsi di canto corale diretto da Don Pablo Colino. In programma musiche di Beethoven, Byrd, Mendelssohn, Britten e Rota. Inviti alla Filarmonica (312560).

ASS. AMICI CASELLI S. ANGELO (Tel. 655036) Alle 17 duo violino e pianoforte Acchiappati, Serena. Musiche di Bondorti, Schubert, Dvorak e Paganini.

AUDITORIO GONFALONE Domani alle 17,30 concerto del clavicembalista Paul Wolfe. Musiche di Bach e di Haendel.

TEATRI

ABACO (Lungotevere Mellini 33 A Tel. 382 945) Alle 22 «A Charlie Parker» film di Leo De Berardinis e Perla Peragallo.

ALLA RINGHIERA (Via de' Riari, 81 Tel. 65 68 711) Alle 18 ultime repliche Giovanna Marini in «Italia con cessè poca», nuovo programma musicale per la regia di F. Molè.

BELLI 72 (Via G. Belli, 72 - Tel. 89 95 95) Riposo.

BORGO SANTO SPIRITO (Via Penitenziera 11 Tel. 8452674) Alle 16,30 la Cia D'Origlia Palmi presenta «Ave Maria» riduzione teatrale di E. Simone. Prezzi familiari.

BERNINI (Piazza Gian Lorenzo Bernini 22 - S. Saba Tel. 573352) Alle 17 L. Solenghi direttore artistico del C.A. Bernini presenta «Così se vi pare» di L. Pirandello. Regia P. Zardini.

DEI SATIRI (Tel. 561 311) Alle 17,30 ultime repliche la Cia di Prosa Italia diretta da M. Kim b. in «Oreste» di V. Alfieri. Regia M. Ninchi.

DEI SERVI (Via del Mortaro n. 11 Tel. 66 71 30) Alle 18 2° mese. Rosso nero. Non c'è tempo per piccine di G. Tinti e Hamlicolo di C. Prosperi con S. Spaccesi, F. Ricca, C. Donzini. Regia L. Procacci e C. Capitani.

ELISEO (Tel. 462 114) Alle 17,30 E. De Filippo nella novità assoluta «Il monumento» con la partecipazione di Laura Adani. Regia E. De Filippo.

FILMSTUDIO '70 (Via Orti d'Alibert 1/C Tel. 650 464) Alle 20,30 - 22,30 «Tra cura» Immigrante» e «Il circo» di Charlie Chaplin e E. Purvis.

FOLKSTUDIO Alle 17,30 Folkstudio 70 ampliato programma folk happening con la partecipazione di numerosi ospiti.

IL POLI (Via dei Salumi 36 Tel. 5810721 - 5809989) Alle 17,30 - Sommione Lattucino» di Arendolo e Cubicci con L. Fiorini, R. Licari, G. D'Angelo, M. Ferretto e L. Grassi. Regia L. Fenoglio.

LA FEDE (Via Portuense 78 Porta Portese Tel. 5819177) Stasera alle 18,30 il Gruppo Teatro Laboratorio presenta «Il principe» di N. Machiavelli. Riduzione teatrale di Lilio Maria Caserta. Regia E. M. Caserta con M. Ilari, L. Bulfan.

MARIONETTE TEATRO PANTHEON (Via Beato Angelico 32 Tel. 832 351) [illegible]

DEI SERVI (Via del Mortaro n. 11 Tel. 66 71 30) Alle 18 2° mese. Rosso nero. Non c'è tempo per piccine di G. Tinti e Hamlicolo di C. Prosperi con S. Spaccesi, F. Ricca, C. Donzini. Regia L. Procacci e C. Capitani.

ELISEO (Tel. 462 114) Alle 17,30 E. De Filippo nella novità assoluta «Il monumento» con la partecipazione di Laura Adani. Regia E. De Filippo.

FILMSTUDIO '70 (Via Orti d'Alibert 1/C Tel. 650 464) Alle 20,30 - 22,30 «Tra cura» Immigrante» e «Il circo» di Charlie Chaplin e E. Purvis.

FOLKSTUDIO Alle 17,30 Folkstudio 70 ampliato programma folk happening con la partecipazione di numerosi ospiti.

IL POLI (Via dei Salumi 36 Tel. 5810721 - 5809989) Alle 17,30 - Sommione Lattucino» di Arendolo e Cubicci con L. Fiorini, R. Licari, G. D'Angelo, M. Ferretto e L. Grassi. Regia L. Fenoglio.

LA FEDE (Via Portuense 78 Porta Portese Tel. 5819177) Stasera alle 18,30 il Gruppo Teatro Laboratorio presenta «Il principe» di N. Machiavelli. Riduzione teatrale di Lilio Maria Caserta. Regia E. M. Caserta con M. Ilari, L. Bulfan.

MARIONETTE TEATRO PANTHEON (Via Beato Angelico 32 Tel. 832 351) [illegible]

il partito

CONGRESSI

VELLETRI, 9 (Terracini), **S. Lorenzo**, 10 (Verdini), **MONTEROTONDO CENTRO**, 14,30 (Trezzini), **POMEZIA**, 9 (Vitale), **MONTE MARIO**, 9 (Fusco), **MONTE SPACCATO**, 9 (A. M. Ciai), **SPINACETO**, 9 (Bencini), **NETTUNO**, 9,30 (Bischi), **SEGNI**, 10 (Ricci), **CERVETERI** 10 (Ranalli), **CASAPE** 15 (Andreoli), **TRULLO**, 9 (Rolli), **SETTECAMINI**, 9 (Favelli), **ACILIA**, 9 (Marra), **ALLUMIERE**, 9,30 (Marietta), **S. ANGELO ROMANO**, 10 (Rosa), **LARIANO**, 18 (Gigli), **MORLUPO**, 16,30 (Sacco), **S. MARINELLA**, 9 (Gambini), **S. MARIA DELLE MOLE**, 9 (Ciocci), **TIVOLI**, 9 (Greco), **MAGLIANA**, 9 (Iacorossi).

* * *

ARTENA, 10, al cinema, manifestazione per il 50° della fondazione del Partito (Gensini). **RIGNANO**, 17, assemblea pre congressuale (Vettraino), **COLLEFIORITO**, 17, CD (Cirillo), **OSTIA LIDO**, 10 assemblea, **GUIDONIA**, 10,30, gruppo consiliare e Comitati direttivi di Guidonia, Villalba, Villanova, Montecelio, La Botte, Colleferro (Cirillo, Cerqua). **AURELIO**, ore 20, comitato direttivo.

LUNEDI'

IL CD DELLA FEDERAZIONE È CONVOCATO OGGI ALLE ORE 18 IN SEDE

ZONA ROMA NORD Trionfale, 20, segreteria di zona, **C.D. NUOVA GORDIANI** 19,30 (Costa), **CENTRO**, 20,30, **MACAO STATALI**, ore 18, CD e probiviri, **TREVIGNANO**, 19, congresso Ranalli. **CONSIGLI DI CIRCOSCRIZIONE** comuni sì che seguono i problemi del traffico sono convocati alle ore 6 in Campiglio (Bencini). **ZONA CASTELLI**, 17,30, attivo di zona sulla scuola (Imbellone, Marciano).

Monte Sacro

L'albergo sarà trasformato in scuola

L'albergo Nuova Europa che occupa l'edificio della CIE (ex GIL) in viale Adriatico a Montesacro sarà trasformato in una scuola. Lo ha deciso ieri la commissione consiliare comunale permanente della pubblica istruzione dopo aver effettuato un sopralluogo sul posto.

L'assessore all'edilizia scolastica Finesi ha dichiarato che «l'intero complesso edilizio sarà adibito a scuola. Le attrezzature sportive — ha aggiunto — di cui è dotato l'edificio saranno sfruttate per uso scolastico durante la mattinata e nel pomeriggio verranno usate come servizio pubblico di quartiere, servizio che sarà disciplinato e garantito dal Comune ed in particolare dalla terza circoscrizione».

È necessario ora che dalle parole si passi al più presto ai fatti.

SCHERMI RIBALTE RITROVI

Le sigle che appaiono accanto ai titoli dei film corrispondono alla seguente classificazione per generi:
A = Avventuroso
C = Comico
DA = Disegno animato
DO = Documentario
DR = Drammatico
G = Giallo
M = Musicale
S = Sentimentale
SA = Satirico
SM = Storico-mitologico

Il nostro giudizio sui film viene espresso nel modo seguente:
◆◆◆◆◆ = eccezionale
◆◆◆◆ = ottimo
◆◆◆ = buono
◆◆ = discreto
◆ = mediocre
VM 18 = vietato ai minori di 18 anni

NUOVO TEATRO 200 (V. Ierni 91 Villa Fiorelli Tel. 31 88 82) Alle 17,30 la Cia del Nuovo Teatro 200 presenta Antigone alla coscienza di I. Bagnato. Prenotazione Riccione 6 - Novità.

PARIOLI (Via G. Borsi 1 Tel. 803 523) Da martedì alle 21 S. A. Production e C. Terzetti in «Quattro giochi in una stanza» di Barillet e Gredy. Regia di Al. Terzetti. Scene di Pierluigi Pizzi.

QUIRINO (Tel. 675 185) Alle 17,30 Cia Attori autori italiani Lilli Brignone G. Santuccio presentano «Anche se vi voglio un gran bene» novità di P. Festa Campanile. Regia di P. F. Campanile.

RIDOTTO ESPERO (Telefono 460 095) Alle 17,30 la Cia Teatro de Commedianti presenta «Le donne di Moravia» con M. Teresa Albani.

ROSSINI (Piazza S. Chiara - Tel. 652770) Alle 17,15 ult. replica Stabile di Prosa Romana di Checco e Anita Durante con I. Ducci nel successo comico «2 + X» di O. Walden. Regia Durante.

TEATRINO DEI CANTASTORI (Vicolo dei Panieri 57 Tel. 585 605) Alle 22,30 F. Di Leo presenta «Nell'era spaziale» con P. De Clara, M. Bilotti, B. Montinaro, G. Spadaccino, C. Delle Piane, V. Francareggi, T. Di Mitri, T. Cosenza.

TEATRO DI VIA STAMIRA 55 (Tel. 425109) Alle 18 la Comunità Teatrale presenta «I misteri dell'amore» di Vitrac. Regia G. Sepe. Consulenza artistica di M. Di Giovanni.

TEATRO TOR DI NONA (Via Acquasparta 16) Imminente «Processo a Giordano Bruno» di M. Moretti. Regia José Quaglio.

USCITA (Via Banchi Vecchi n. 45 Tel. 652277) Alle 21,30 documenti sulla lotta antimperialista Cuba, Tercer mundo, tercera guerra mondial» di J. Garcia Espinosa.

VALLE Alle ore 17,30 la Cia Arnaldo Ninchi, Bianca Calvani, Roberto Antonelli, Lina Bernardi presenta «In principio» di B. Shaw.

VARIETA'

AMBRA JOVINELLI (Telefono 731 03 316) Quattro per Cordova con G. Peppard A ◆ e rivista.

ESPERO Zorro alla corte d'Inghilterra e rivista Nobile.

VOLTURNO Spettacolo teatrale con Rita Renoir.

CINEMA

Prime visioni

ADRIANO (Tel. 462 153) I senza nome con A. Delon. DR ◆◆

ALFIERI (Tel. 290 251) I due maghi del pallone con Franchi Ingrassia. C ◆

AMBASSADE Soldato blu con C. Bergen. (VM 18) DR ◆◆◆◆

AMERICA (Tel. 586 168) I senza nome con A. Delon. DR ◆◆

ANTARES (Tel. 890 947) Bottiglia di whisky della domenica con R. Morse. C ◆

APPIO (Tel. 779 638) Il presidente con A. Sordi. SA ◆

ARCHIMEDE (Tel. 875 567) The revolutionary.

ARISTON (Tel. 653 230) I contrabbandieri degli anni ruggenti con R. Widmark. DR ◆◆

ARLECCHINO (Tel. 358 653) Borsalino e c. con J.P. Belmondo. G ◆

AVANA (Tel. 511 15 101) Le tigri di Mompracem con I. Rossi. DR ◆◆

AVVENTINO (Tel. 572 137) Arriva Charlie Brown. DA ◆◆◆

BALDUINA (Tel. 347 592) Indio Black sul che ti dico sei un gran figlio di cane con Y. Brynner. A ◆

BARBERINI (Tel. 471 707) Dal mio volto. (VM 18) SA ◆◆

BOLOGNA (Tel. 426 700) Il clan dei siciliani con A. Delon. DR ◆◆

CAPITOL (Tel. 393 280) Come [illegible] (VM 18) G ◆

CAPRANICA (Tel. 672 465) Il presidente con A. Sordi. SA ◆

CAPRANICHETTA (Tel. 672 465) Il prete sposato con L. Buzzanca. (VM 18) S ◆◆

CINESTAR (Tel. 789 242) I due maghi del pallone con Franchi Ingrassia. C ◆

CINE GIOIELLO Prossima apertura.

COLA DI RIENZO (350 584) Nell'anno del Signore con N. Manfredi. DR ◆◆

CORSO (Tel. 67 91 691) Camille 2000 con N. Castelnuovo. (VM 18) S ◆

DUE ALLORI (Tel. 273 207) Nell'anno del Signore con N. Manfredi. DR ◆◆

EDEN (Tel. 380 188) Buon funerale amigos paga Sartana con J. Carlo. A ◆

EMBASSY (Tel. 870 245) Operazione crepes suzette con J. Andrews. DR ◆

EMPIRE (Tel. 855 622) La figlia di Ryan con S. Miles. DR ◆

EURCINE (Piazza Italia 6 EUR Tel. 591 0986) I tulipani di Harlem con C. André. DR ◆◆

EUROPA (Tel. 865 736) Camille 2000 con N. Castelnuovo. (VM 18) S ◆

FIAMMA (Tel. 471 100) Venga a prendere il caffè da noi con U. Tognazzi. (VM 14) SA ◆

FIAMMETTA (Tel. 470 464) Doctor in Clover.

GALLERIA (Tel. 673 267) Soldato blu con C. Bergen. (VM 18) DR ◆◆◆◆

GARDEN (Tel. 582 848) Arriva Charlie Brown. DA ◆◆◆

GIARDINO (Tel. 894 946) Arriva Charlie Brown. DA ◆◆◆

GOLDEN (Tel. 755 002) Soldato blu con C. Bergen. (VM 18) DR ◆◆◆◆

HOLIDAY (Largo Benedetto Marcello Tel. 858 326) Quando le donne avevano la coda con S. Berger. (VM 14) SA ◆

KING (Via Fogliano 37 Telefono 83 19 541) Il presidente con A. Sordi. SA ◆

MAESTOSO (Tel. 786 086) Il prete sposato con L. Buzzanca. (VM 18) S ◆◆

MAJESTIC (Tel. 674 908) Senza famiglia. DA ◆

MAZZINI (Tel. 351 942) Arriva Charlie Brown. DA ◆◆◆

METRO DRIVE IN (Telefono 60 90 243) Nell'anno del Signore con N. Manfredi. DR ◆◆

METROPOLITAN (Tel. 689 400) Nini Tirabusciò (la donna che inventò la moda). con M. Vitti. SA ◆◆

MIGNON D'ESSAI (869 493) Contestazione generale con N. Manfredi. SA ◆◆

MODERNO (Tel. 460 285) Il paradiso dei nudisti con H. Lis. (VM 18) S ◆

MODERNO SALETTA (Telefono 460 285) Il debito coniugale con O. Orlando. C ◆

NEW YORK (Tel. 780 271) I senza nome con A. Delon. DR ◆◆

OLIMPICO (Tel. 396 635) Il prete sposato con L. Buzzanca. (VM 18) S ◆◆

PALAZZO (Tel. 495 66 631) Con rabbia per pistola solista con A. Martin. G ◆

PARIS (Tel. 754 368) Vamos a matar compañeros con I. Neri. A ◆

PASQUINO (Tel. 503 622) [illegible] DR ◆

QUADRANO TONIANI (Telefono 480 119) Terzetto spiegato a Napoli. DR ◆◆

QUIRINALE (Tel. 462 653) Giochi particolari con M. Mastroianni. (VM 18) DR ◆

QUIRINETTA (Tel. 67 00 012) Alice's Restaurant con C. Lubrie. DR ◆◆

RADIO CITY (Tel. 464 103) Tora Tora Tora con M. Balsam. DR ◆

REALE (Tel. 580 234) Vamos a matar compañeros con I. Neri. A ◆

REX (Tel. 864 165) Il prete sposato con L. Buzzanca. (VM 18) S ◆◆

RITZ (Tel. 837 481) Vamos a matar compañeros con I. Neri. A ◆◆◆

RIVOLI (Tel. 460 883) Anonimo veneziano con T. Musante. (VM 14) DR ◆◆◆

ROUGE ET NOIR (T. 864 305) Quando il sole scotta con R. Walker jr. (VM 18) DR ◆

ROYAL (Tel. 770 549) Il Condor con L. Van Cleef. A ◆

ROXY (Tel. 870 504) Il prete sposato con L. Buzzanca. (VM 18) S ◆◆

SALONE MARGHERITA (Telefono 679 139) Il cameriere con B. Keaton. SA ◆◆◆◆

SAVOIA (Tel. 865 023) Borsalino con J.P. Belmondo. G ◆

SMERALDO (Tel. 351 581) Il cadavere dagli artigli di acciaio con M. Ronet. (VM 14) G ◆◆

SUPERCINEMA (Tel. 485 498) Il caso Venere privata con B. Cremer. (VM 14) G ◆

TIFFANY (Via A. De Pretis Tel. 462 390) Operazione crepes suzette con J. Andrews. DR ◆

TREVI (Tel. 689 619) Borsalino con J.P. Belmondo. G ◆

TRIOMPHE (Tel. 838 0003) M.A.S.H. con D. Sutherland. DR ◆◆◆

UNIVERSAL I due maghi del pallone con Franchi Ingrassia. C ◆

VIGNA CLARA (Tel. 320 359) Il presidente con A. Sordi. SA ◆

VITTORIA (Tel. 571 357) I due maghi del pallone con Franchi Ingrassia. C ◆

Seconde visioni

ACILIA Il laureato con A. Bancroft. S ◆◆

ADRIACINE Ore violente. A

AFRICA Metello con M. Ranieri. DR ◆◆◆◆

AIRONE La ragazza degli eroi con I. Ventura. DR ◆◆

ALASKA Monty Walsh un uomo duro a morire con I. Martin. A ◆◆◆

ALBA Monty Walsh un uomo duro a morire con I. Martin. A ◆◆◆

ALCE Lacrime d'amore con Mal. S ◆

ALCYONE Le tigri di Mompracem con I. Rossi. DR ◆◆

AMBASCIATORI Ore violente con C. Bronson. (VM 18) DR ◆

AMBRA JOVINELLI Quattro per Cordova con G. Peppard. A ◆ e rivista.

ANIENE Omicidio al neon per l'ispettore Tibbs con S. Poitier. (VM 14) G ◆

APOLLO Gott mit uns (Dio è con noi) con R. Johnson. DR ◆◆◆

AQUILA Monty Walsh un uomo duro a morire con I. Martin. A ◆◆◆

ARALDO I girasoli con S. Loren. S ◆◆

ARCO I girasoli con S. Loren. S ◆◆

ARIEL Airport con B. Lancaster. DR ◆

ASTOR Uomini e cobra con K. Douglas. (VM 14) DR ◆◆

ATLANTIC Il cadavere dagli artigli d'acciaio con M. Ronet. (VM 14) G ◆◆

AUGUSTUS Indio Black sul che ti dico sei un gran figlio di cane con Y. Brynner. A ◆

AURELIO Il nostro agente Flint con J. Coburn. (VM 14) A ◆

AUREO Il debito coniugale con O. Orlando. C ◆

AURORA I cannoni di San Sebastian con A. Quinn. A ◆

AUSONIA Indio Black sul che ti dico sei un gran figlio di cane con Y. Brynner. A ◆

AVORIO La vergine e lo zingaro con I. Neri. (VM 14) S ◆◆

BELSITO Corbari con G. Gemma. DR ◆◆◆

BOITO Candy e il suo pazzo mondo con E. Aulin. (VM 18) SA ◆

BRANCACCIO Airport con B. Lancaster. DR ◆

BRASI Topolino story. DA ◆◆

BRISTOL L'ultimo avventuriero con B. Lancaster. A ◆

BROADWAY La rimata degli eroi con I. Ventura. DR ◆◆

CALIFORNIA Arriva Charlie Brown. DA ◆◆◆

CASSIO Il divorzio con V. Gassman. SA ◆

CASTELLO I due maggiolini più matti del mondo con Franchi Ingrassia. C ◆

CLODIO L'uomo venuto da Chicago con J. Garko. (VM 14) DR ◆◆◆

COLORADO Gott mit uns (Dio è con noi) con R. Johnson. DR ◆◆◆

COLOSSEO Cinque disperati duri a morire con S. Baker. DR ◆

CORALLO Katmandu con D. O'Brien. DR ◆

CRISTALLO Cinque disperati duri a morire con S. Baker. DR ◆

DELLE MIMOSE Tristana con C. Deneuve. (VM 18) DR ◆◆◆◆

DELLE RONDINI Anni ruggenti con N. Manfred. SA ◆◆

DEI VASCELLI Le tigri di Mompracem con I. Rossi. DR ◆◆

DIAMANTE Metello con M. Ranieri. DR ◆◆◆◆

DIANA Arriva Charlie Brown. DA ◆◆◆

DORIA Monty Walsh un uomo duro a morire con I. Martin. A ◆◆◆

EDELWEISS Viva le donne con L. Tanza. S ◆

ESPERIA L'inafferrabile invincibile Mr. Invisible con D. Jones. C ◆

ESPERO Zorro alla corte d'Inghilterra e rivista.

FARNESE L'incidente con D. Bogarde. DR ◆◆◆

FARO Gott mit uns (Dio è con noi) con R. Johnson. DR ◆◆