Perchè sono ancora in lotta i 25.000 postelegrafonici romani

«A me un aumento di 7 mila lire al dirigente stipendio doppio...»

« Questo riassetto ha scontentato sia i lavoratori che gli utenti... » — Non rispettate le mansioni e l'anzianità di servizio — I più colpiti: i portalettere, gli autisti, gli operai — Una vera riorganizzazione non può essere separata da una riforma del servizio — Oggi ancora senza posta

« Sono ufficiale di II classe (chi parla è un impiegato delle poste) e lavoro da 14 anni. Guadagno 78 mila lire al mese. Con gli straordinari, per 14 giorni consecutivi di lavoro notturno ho preso sulle 10 mila lire, con gli assegni familiari — ho 4 figli — e con la « scala mobile » che da noi è valutata sulla paga fissa e scatta per ogni punto di contingenza di sole 400 lire — arrivo a prendere 141 mila lire. Con il riassetto avrò 7 mila lire in più ». Benito Laurini è impiegato all'ufficio raccomandate di Roma-ferrovie: nella stessa stanza, vicino al suo tavolo un collega, che svolge le stesse identiche mansioni ma che è « ufficiale di 1. classe » avrà un aumento di circa 25 mila lire. « Un'altra cosa, riprende il lavoratore, sono entrato in ruolo solo 7 anni fa: questo significa che tutto il lavoro precedentemente svolto non è stato considerato agli effetti del riassetto ».

Ancora un esempio per comprendere e « toccare » le ingiustizie che il riassetto degli statali è venuto a creare fra i postelegrafonici per le violazioni del governo all'accordo precedentemente stipulato con i sindacati. Bruno Prati, due figli (paga 55 mila di pigione) lavora 8 ore e mezzo al giorno come autista. Porta la posta dagli uffici di Roma ferrovia all'Ostiense, in mezzo ad un traffico insopportabile, con turni così massacranti, che gli hanno causato anche l'ulcera. Guadagna 138 mila lire. L'aumento previsto per lui, con 12 anni di anzianità è di 11 mila lire. Un impiegato con funzioni direttive *dopo solo 3 anni* passa da uno stipendio base di 90 mila lire a 160 ». Quasi il doppio e con solo tre anni di anzianità, insiste Bruno Prati, quando interviene un altro, Nello Paparello: « 33 anni di anzianità (13 anni da « straniero », quelli cioè che ho regalato alle poste visto che non mi verranno conteggiate...) e guadagno 88 mila lire. Con il riassetto verrò a prendere un due, tremila lire in più ».

I 25 mila postelegrafonici romani sono in lotta: come hanno deciso le assemblee dei lavoratori, la cui volontà è stata recepita per ora dalla sola CGIL, alla protesta nazionale hanno fatto seguito altre 48 ore. Il primo giorno, quello di ieri ha visto i servizi completamente paralizzati, l'adesione ha fatto registrare percentuali di oltre il 95 per cento soprattutto fra fattorini e autisti: quelli cioè che vengono definiti « ausiliari ». Sono quelli che mandano avanti il servizio (sui 170 mila dipendenti delle Poste oltre 80 mila sono ausiliari): sono costretti a cicli continui, ad effettuare un numero spaventoso di ore straordinarie, lavorano in condizioni disagevoli, vivono in ambienti malsani, vedono aggredita la propria salute. Un autista dell'ATAC va in pensione a 60 anni un ferroviere a 58, gli autisti delle Poste a 65. Ma il riassetto colpisce con le sue sperequazioni anche la carriera di concetto e quella esecutiva. « Il fatto — precisa il compagno Filisio segretario provinciale — è che questo riassetto ha avuto solo un carattere burocratico. Da una parte non ha preso in considerazione le reali mansioni svolte dai lavoratori e dall'altra non è stato visto come un momento importante e qualificante per la riforma del servizio ». Scontenta quindi non solo i lavoratori ma anche gli utenti. Ancora una spesa sbagliata quindi: miliardi, attesi da anni e poi mal utilizzati.

Le violazioni del governo hanno anche un aspetto più *politico*. Non è stato rispettato l'accordo, stipulato con le organizzazioni sindacali, perché si è voluta giocare la carta della divisione dei lavoratori, privilegiando la carriera esecutiva e in particolare nelle poste « gli ex ufficiali di I classe ». Un modo di « classificazione » che è tutto un programma: « siamo organizzati — dice ancora il compagno Filisio — sulla base di un regolamento fascista, profondamente classista, che pone militaresche barriere tra un diplomato, un laureato, tra chi inizia la carriera ausiliaria o chi, quella di concetto... poi caso mai il primo svolge mansioni simili all'altro o peggio ancora lavora di più dell'altro. Il punto quindi rimane la battaglia contro questo riassetto non in nome soltanto di un pur giusto senso di eguaglianza, ma soprattutto per la riforma del servizio ». Poste più efficienti significano innanzitutto migliore e più democratica organizzazione del lavoro: settimana corta, riduzione degli straordinari, aumento degli organici, rispetto delle mansioni, ambienti di lavoro non nocivi, diminuzione della parte fluttuante della paga ecc. Questo i lavoratori lo hanno compreso. E proprio da Roma, dove la categoria ha avuto sempre una funzione di punta è venuta la decisione di proseguire con forza l'azione. Ma è venuto anche l'esempio di un positivo confronto fra lavoratori e organizzazioni sindacali, e in particolare con la CGIL. Oggi ancora sciopero, per l'intera giornata: in mattinata assemblea generale al cinema Cristallo per decidere gli sviluppi della lotta.

f. ra.

Oggi alle 17 assemblea dei lavoratori

Excelsior e Grand Hotel bloccati dallo sciopero

Protesta antifascista all'Alitalia - Convegno sul collocamento domani ad Ariccia

Paralizzati ieri, per lo sciopero degli alberghieri, due dei più importanti hotel della città: l'Excelsior e il Grand Hotel. E' ripresa con questa azione la battaglia della categoria (si tratta di circa 12 mila lavoratori) impegnata ad ottenere il nuovo contratto nazionale. Oggi alle 17 nei locali di via Lucullo 6 avrà luogo un'assemblea unitaria che deciderà le prossime azioni di lotta.

O.N.M.I. — Le organizzazioni sindacali camerali hanno inviato al presidente dell'ONMI, Cini una lettera in cui chiedono la documentazione riguardante le convenzioni stipulate tra l'ente e le aziende private e pubbliche per ospitare i figli delle lavoratrici negli asili-nido.

STEL-MAR — Le lavoratrici della fabbrica di materiale plastico di Pomezia, la Stel-Mar, hanno vinto la loro battaglia per il rispetto dei diritti sindacali: il pretore dottor Fiorioli ha ordinato la immediata cessazione da parte della direzione dell'illegittimo comportamento (alcuni dirigenti si erano permessi di rivolgere ingiurie e minacce ai lavoratori) e la immediata reintegrazione del posto di lavoro di operaie licenziate per rappresaglia. L'istanza era stata rivolta dalla FILCEA CGIL: le operaie sono attualmente impegnate in una lotta aziendale.

ARICCIA — Domani alla scuola sindacale di Ariccia avrà luogo un convegno sulla « riforma generale del collocamento e l'applicazione dello Statuto dei lavoratori ». Ai lavori parteciperanno rappresentanti delle commissioni comunali di collocamento, segretari di sindacati e dirigenti della Camera del lavoro.

ALITALIA — Contro le provocazioni fasciste, che si ripetono ormai da alcune settimane all'aeroporto di Fiumicino, hanno protestato ieri i lavoratori in un'assemblea tenutasi ieri mattina alle 9,30 nell'hangar dei Caravelle dell'aeroporto. All'ordine del giorno: « Lotta antifascista, contro le manovre padronali e per l'unità sindacale ». Al termine dell'assemblea si è formato un corteo con lo scopo di staccare (come era stato deciso all'unanimità dall'assemblea) tutte le bacheche della CISNAL.

LOTTO — Il Sindacato provinciale personale finanziario CGIL, in base all'assemblea del personale dell'Intendenza di Finanza, in servizio nei reparti Lotto e Lotterie, Contenzioso e Settimo, di via Benaglia ha indetto una prima manifestazione di sciopero per oggi vista la inadempienza dell'amministrazione per quanto attiene la pulizia e l'igiene dei locali.

Assemblee sul programma e le liste

Oggi si svolgeranno le seguenti assemblee per il programma e le liste: ATAC STEFER (Federazione) 18 (Ingrao); Tufello, 20 (Funghi); Esquilino 20 (Di Stefano); Ludovisi 20 (Martino Camillo); Monteverdevecchio 20,30 (Mancini M.); Villa Gordiani 19 (Fredduzzi); Settebagni 19,30 (De Julis); Prima Porta 20 (Gramegna); Appio Latino 19,30 (Prasca M.); Corcolle di Giardini 20 (Signorini); Aurelia 16,30 (Granone), Aurelia 19,30 (Granone); Campitelli 20 (A. Amendola); S Basilio 18,30 (Fusco); Porta Medaglia 19,30 (Colombini); Alberone 18 (Cerri); Porta S. Giovanni 19 (Micucci); Statali (Macao) 17,30 (D'Aversa); Alessandrina 19,30 (Tiso); Tor De Schiavi 19 (Maderchi); Porta Maggiore 19,30 (Bischi); Nuova Gordiani 19,30 (Natalini); Mazzini 21 (Andreozzi); Cellule previdenziali e parastatali 17 Federazione (Vitale-Marletta); Poli 19,30 (Colaiacomo); Campollmpido 19,30; Rignano 19,30 (Bordin); S. Oreste 20 (Ranalli); Valmontone 19,30 (Magrini); Colleferro 19 (Ricci); Larlano 19 (F. Velletri); Albano 19 (C Capponi); Genazzano 19,30 (Strufaldi); Moricone 19,30 (Fredda Alberto); Tivoli 18,30 (Trezzini); Ladispoli 19 (Tidei); Montorio 19,30 (Carone); Magliano R 20 (Sinibaldi).

ZONE — Roma Ovest, 16, Garbatella attivo femminile (Colombini); Roma Est, 19,30, Tiburtino III Consiglieri della IV Circoscrizione e i segretari delle sezioni: Aguzzano, S. Basilio, Portonaccio, Gramsci, Pietralata, Tiburtino 3., Ponte Mammolo, Settecamini, Mario Alicata (G. Prasca)

C D. — Ciampino 19,30; Ostiense 18,30.

CORSI — Appio Nuovo 16 (Nicese).

IN FEDERAZIONE 18 segretari delle sezioni M. Rotondo, Manziana, Tufello, Ostia Lido, Donna Olimpia, S. Paolo, Tor de' Schiavi, Villa Gordiani, Portuense Villini (Vellaccio).

COMM CULTURALE — ore 21 in Federazione, allargata (Griego)

Sotto processo 9 studenti per l'occupazione della scuola

Nove studenti del primo e secondo anno dell'Istituto tecnico industriale « G. Marconi » dovranno comparire martedì 27 davanti al pretore della quarta sezione penale per aver occupato nel dicembre scorso la loro scuola Il procedimento è stato affidato al giudice Sartoro L'accusa è di « invasione di pubblico edificio».

Il preside dell'istituto, professor Pietro Pozzi, chiese lo intervento della polizia contro i giovani che occupavano l'edificio, nonostante gli allievi avessero già deciso di cambiare forma di lotta nel corso di una assemblea alla quale però il docente, che era stato invitato, si rifiutò di partecipare Lo stesso preside, tuttavia, ha dichiarato che al processo testimonierà in difesa degli alunni che avevano occupato l'istituto per chiedere una scuola diversa, senza arrecare nessun danno alle attrezzature scolastiche

piccola cronaca

Nozze

Si sono uniti in matrimonio Fabio Gioia e Stefania Omiccioli, nipote del pittore Giovanni. Agli sposi le nostre felicitazioni.

In Campidoglio si uniscono in matrimonio stamane la signorina Emanuela Rosselli e il signor Antonio Natoli. Alla coppia felice congratulazioni e auguri.

Italia nostra

La sezione romana di Italia Nostra organizza due dibattiti pubblici sul problema del verde nella capitale. Il primo avrà luogo il 23 e il 24 prossimo al liceo scientifico Castelnuovo in via C. Lombroso 118, alle ore 17, e riguarderà i problemi delle circoscrizioni X, XI, XII; il secondo si terrà il 7 maggio prossimo nella scuola media Petrocchi in via Tuscolana 208.

E' morto il compagno Giulio Tomei

E' deceduto a Losanna dove lavorava il compagno Giulio Tomei, di 64 anni, antifascista e strenuo difensore della classe lavoratrice anche durante il periodo clandestino. Nel dopoguerra fu riorganizzatore assieme ad altri compagni della sezione del Partito comunista di Sora; fece parte per molti anni del comitato direttivo della sezione.

Alla moglie, compagna Anna Pontone, dirigente dell'UDI, e al figlio Fernando, membro del comitato direttivo della sezione « Di Vittorio » di Sora e ai parenti tutti le condoglianze del nostro partito e dell'« Unità ».

Nave scuola del Cile a Civitavecchia

E' ormeggiata nel porto di Civitavecchia la nave scuola « Esmeralda » della marina del Cile con 46 « guardie marine » (gli allievi che hanno terminato l'accademia navale). E' questa la terza volta che l'« Esmeralda » getta l'ancora a Civitavecchia: è già venuta in Italia nel 1956 e nel 1967. Quest'anno prima di venire nel nostro paese ha sostato in Spagna e in Francia.

Incontro con la gioventù lavoratrice

Oggi pomeriggio alle 17 si svolgerà nei locali della sezione S. Lorenzo un incontro con la gioventù lavoratrice, al quale parteciperanno delegazioni della Fatme, dell'Apollon, della Selenia, della FIAT e dei ferrovieri. Verranno proiettati i films: « Operaie » di Giannarelli e « La fabbrica parla » di Carbone.

Ieri sera a San Basilio

Ferisce la madre con un colpo di fucile

Una anziana donna, Lucia Adamo, di 69 anni è stata gravemente ferita da una scarica di pallini partiti involontariamente dal fucile che suo figlio, Mauro Di Fazio, di 38 anni, stava mostrandole. L'episodio, di cui inizialmente non erano chiare le circostanze, è avvenuto in un appartamento di San Basilio, in via Fabriano 19. La donna, che è stata ricoverata in osservazione al Policlinico e che a tarda notte ha subito un delicato intervento chirurgico, si era recata ieri sera a cena dal figlio, che fa lo stracciveндolo. Mentre la nuora, Amalia Rossini, era nella stanza ad apparecchiare la tavola, in cucina è accaduta la disgrazia: l'uomo stava mostrando alla madre il fucile trovato in una campagna nei pressi di Tivoli quando muovendo involontariamente il grilletto, ha fatto esplodere il colpo che ha investito in pieno l'addome della madre.

Assemblea di tutti i comitati antifascisti

Tutti i comitati antifascisti delle circoscrizioni, quartieri, fabbriche, scuole, uffici ed altri luoghi di lavoro di Roma, sono invitati a partecipare ad una Assemblea comune che avrà luogo lunedì 19 aprile 1971 alle ore 19, nei locali del circolo culturale « 4 Venti 87 » (via dei 4 Venti, 87).

La riunione è indetta per discutere: Lo sviluppo delle iniziative locali per la celebrazione del 25 aprile - 26. Anniversario della Liberazione; La difesa comune dello svolgimento democratico della prossima campagna elettorale a Roma contro eventuali tentativi eversivi delle forze reazionarie.

PIETRALATA: dopo un'attesa di anni e anni

56 famiglie lasciano i tuguri

Trasferite in via Diego Angeli - Altri baraccati occupano un edificio di due piani che doveva essere demolito - Violenze della polizia - Staccata l'acqua - Non occorrono misure repressive ma un piano organico per risolvere alla radice il grave problema

Il ghetto dei baraccati di via Pomona a Pietralata si avvia a essere risanato? Ieri 56 famiglie hanno avuto finalmente, dopo anni e anni di attesa e di protesta, una casa decente, una abitazione vera. Sono stati trasferiti in via Diego Angeli sulla Tiburtina negli appartamenti acquistati dal Comune per alcune famiglie senzatetto. Ma è una goccia nel mare. Il dramma dei baraccati resta in tutta la sua gravità e acutezza. Nella stessa Pietralata restano decine e decine di famiglie che abitano ancora i miseri tuguri. Contro di loro c'è stato anche ieri un duro intervento poliziesco. Celerini e carabinieri hanno usato le maniere dure contro alcune donne che hanno occupato un edificio di due piani che doveva essere abbattuto, protestando così perché non era stata assegnata una casa anche a loro e per il fatto che, nella demolizione delle baracche delle famiglie traslocate, erano stati spezzati i collegamenti della luce e dell'acqua, aggravando le già precarie condizioni di vita degli abitanti del ghetto.

La protesta dei baraccati si è levata anche contro il modo pericoloso di abbattere le baracche con la ruspa. E' stato chiesto di usare il piccone per evitare che i mattoni e gli infissi cadano sulle baracche che ancora restano in piedi.

Anche a sera, pur essendo stati riallacciati dall'Acea i cavi dell'energia elettrica (manca invece ancora l'acqua), i baraccati hanno tenuto un'assemblea a Pietralata. Hanno deciso di non andarsene finché anche a loro non sarà assegnata una casa. Per stamane la polizia ha promesso di tornare in forze per evacuare le catapecchie. Non saranno certo le misure repressive a risolvere il dramma del senzatetto. Il problema della casa resta grave. Molti non possono permettersi di pagare i fitti. Occorre quindi un programma organico e complessivo (con la requisizione degli alloggi sfitti, l'equo canone e una seria programmazione per l'edilizia popolare) per risolvere la vergognosa piaga delle « bidonvilles ».

Per la riduzione dei fitti manifestazione a Centocelle

Continuano le iniziative dell'UNIA per la raccolta delle 50 mila firme per la riduzione degli affitti. Domani a Centocelle in piazza dei Gerani si svolgerà un'assemblea unitaria nel corso della quale parleranno Tozzetti, segretario nazionale dell'UNIA, Della Seta (PCI), Ferraro (PSI), Jacobelli (PSIUP). Presiederà Faraone (UNIA). Domenica si terranno altre due manifestazioni: una al cinema Donna Olimpia, l'altra al cinema Jonio.

Pensionati

Domenica alle 9,30 presso il locale mensa dell'Officina centrale ATAC (via Prenestina 45) si svolgerà un'assemblea del sindacato pensionati autoferrotranvieri della CGIL sulle trattative iin corso per la sistemazione delle pensioni della categoria.

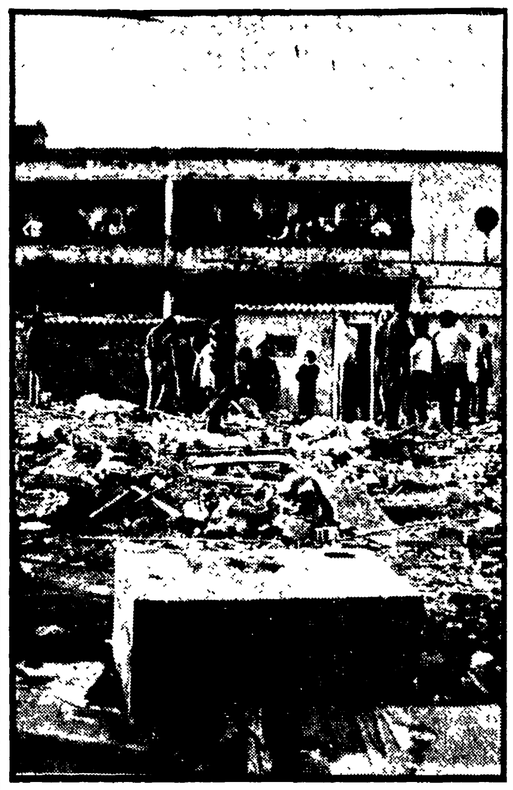

I resti dei tuguri abbattuti e l'edificio occupato dai baraccati

---

Replica di «Tosca» all'Opera

Domenica, alle 17, in abbonamento alle diurne replica di « Tosca » di G. Puccini (rappr. n. 74) diretta dal maestro Pier Luigi Urbini. Interpreti: Stella, Cecchele, Boyer. Lunedì in abbonamento alle prime serali, alle 21, « I quattro temperamenti » di Hindemith-Balanchine; « Rappresentazione e festa di Carnasciale e della Quaresima » di Gian Francesco Malipiero e « Bolero » di Ravel-Urbani per la direzione del maestro Francesco Cristofoli.

CONCERTI

ASSOCIAZIONE MUSICALE ROMANA
Domani alle 21,30 Sala del Concordato (Palazzo Lateranо - P.za S. Giovanni in Laterano) Fernando Valenti. Musiche di Bach, Handel, Scarlatti.

AUDITORIO DEL GONFALONE
Stasera alle 21,30 Basilica S. Maria sopra Minerva - Grande Messa in si minore di J.S. Bach. Geminschter Chor Zurich Tonhalle Orchester di Zurich. M.o direttore Erich Schmid.

ISTITUZIONE UNIVERSITARIA DEI CONCERTI
Domani alle 17,30 Auditorio S. Leone Magno (Via Bolzano, 38) flautista Jean Pierre Rampal, clavicembalista Robert Veyron-Lacroix. Bach: Le sonate per flauto e clavicembalo

TEATRI

BEAT 72 (Via G. Belli, 72 - Tel. 89.95.95)
Alle 22 il Gran Teatro pres. « Le statue movibili » sceneggiata napoletana da Antonio Petito. Regia C. Cecchi. Ultime repliche.

BLUE NOTE (Via dei Cappellari 74 Tel. 5805085)
Oggi e domani alle 22 Roman New Orleans Jazz Band.

BRANCACCIO
Alle 16,30 - 21,30 il favoloso spett. « Paris la nuit strip follies ».

CENTOCELLE (P.zza dei Gerani - Tel. 288.960)
Alle 21 « Manifesto dal carcere » di Dacia Maraini. Regia dell'autore Scene di Guttuso

CENTRALE (Via Celsa)
Alle ore 21,15 l'ETI presenta la C.ia Teatro Uomo in « L'assedio » da Miguel Cervantes rid. V. Bardella con V. Bardella, R Bassani, C. Briganti, C. Cartier, A. Catacchio, R. Criado, A. Furia, F. Grassi, M. Josè, E Lasagni, M. Mirani, M. Mouron, G. Rapino, E. Ricceri. Regia V Bardella.

DEI SATIRI (Tel. 561.311)
Alle 21,30 ultima sett. « Vita d'ufficio » commedia scritta e diretta da Alfredo M. Tucci con L. Modugno, R. Bolognesi, A. Nicotra, E. Lo Presto, R. Sturno. Novità assoluta.

DEI SERVI (Via del Mortaro n. 11 - Tel. 667.130)
Stasera alle 21,15 nuovissime storie da ridere con Silvio Spaccesi in « L'incontro di Teano » di R Mazzucco: «Due sull'autostrada» di G Prosperi: « La gara di canto » di E. Carsana Regia di C D'Angelo, Prosperi. Dal Colle.

DELLE ARTI
Riposo

ELISEO (Tel. 462.114)
Alle 21,15 la C.ia Dei Quattro: Moriconi, Balbo, Zoppelli, pres. « Salomè » di Oscar Wilde. Regia di Franco Enriquez

FILMSTUDIO 70 (Via Orti d'Alibert 1-C - Tel. 650.464)
Alle 18-20-30-23 Omaggio a Howard Hawks « Il grande cielo » con K. Douglas e D. Martin. Prezzi popolari.

FOLKSTUDIO
Alle 22 per la serie del Folk italiano recital di Alberto D'Amico e Dodi Moscati con le canzoni di lavoro, d'amore e di lotta di Venezia e della Toscana popolare.

GOLDONI
Alle 21,30 « Ware College » in « Patience » of Gilbert and Sullivan.

IL PUFF (Via dei Salumi 36 - Tel. 581.07.21 - 580.0969)
Alle 22,30 « Vamos a magnar companeros » di Amendola e Corbucci con L. Fiorini, Licary, D'Angelo, Ferretto, Grassi. Organo E. Giuliani.

Schermi e ribalte

LA FEDE (Via Portuense 78 - Porta Portese - Tel. 5819177)
Alle 21,30 a grande richiesta fino a domenica 18 C.ia Teatro La Fede pres. « A come Alice » di G. Nanni da Canoli. Con Custermann, Berlini, Amidei, Vanoni, Fedele, Conti, Cortesi.

LE ALABARDE (V. Jandolo 9)
Alle 21,45 « Una cosa qualunque » recital di Rosanna Ruffini.

PARIOLI (Via G. Borsi, 1 - Tel. 803.523)
Domani alle 21,30 « Le figlie di Eva », le pluis « parisien » des cabarets. Music Hall des Champs Elisees - Attractions Strip-tease - Varietes.

QUIRINO (Tel. 675.485)
Alle 21,15 L. Masiero, C. Giuffrè, M. Pisu in « Otto mele per Eva » di G. Arout da A. Cecov. Adatt. ital. di Diego Fabbri. Regia D. D'Anza. Scene di Guglielminetti. Musiche di Carpi.

RIDOTTO ELISEO (Telefono 465.095)
Alle 21,30 la C.ia di Paolo Poli pres. « Carolina Invernizio » due tempi di I. Omboni e Paolo Poli. Regia Paolo Poli.

ROSSINI (P.zza S. Chiara - Tel. 652.770)
Alle 21,15 ult. settim. Checco e Anita Durante con L. Ducci nel grande successo comico « Don Desiderio disperato per eccesso di buon cuore » di Giraud. Regia C. Durante.

SANGARLINO (Via Boncompagni 11 - Tel. 461401)
Alle 22,30 « I Rugantini » di M. Franciosa con E. Cerusico, N. Belletti, L. De Santis, E. Di Benedetto, V. Visconti e C Baglioni

SANGENESIO (Via Podgora, n. 1 - Tel. 31.53.73)
Alle 21,30 la C.ia Dell'Atto pres. « Una famiglia felice » di Cooper con R. Antonelli, V. Di Prima, B Galvan, A M. Serra Zanetti Regia L. Tani.

SISTINA (Tel. 485.480)
Alle 21,15 Garinei e Giovannini pres « Alleluja, brava gente » con Rascel e Proietti. Musiche di Modugno e Rascel. Scene di Coltellacci

TEATRINO DEI CANTASTORIE (Vicolo dei Panieri 57 - Tel. 585.605)
Alle 22,30 « Porno subito » di Barbone, Floris, Rossetti con G. Pescucci, R Rioli, Tiberi Regia di Forges Davanzati

TEATRO DI VIA STAMIRA 55 (Via Stamira 55 - P.zza Bologna - Tel. 425.109)
Alle 21,15 Il Gruppo Emme pres. « Non tutti i ladri vengono per nuocere » e « I cadaveri si spediscono e le donne si spogliano » due atti unici di Dario Fò.

VALLE
Alle 21,15 la C.ia Della Giostra pres. « L'avventura di un povero cristiano » di I. Silone con A. Crast, G. Girola, C. Hintermann, C. Tamberlani. Regia Bargone.

CINEMA

AMBRA JOVINELLI (Telefono 730.33.16)
Rio Lobo con J. Wayne A ◆◆ e rivista Enzo La Torre

BRANCACCIO
Alle 16,30 e 21,30 « Paris la nuit » strip follies.

CINEMA Prime visioni

ADRIANO (Tel. 352.153)
Confessione di un commissario di polizia al procuratore della Repubblica, con M Balsam (VM 14) DR ◆◆◆

ALFIERI (Tel. 290.251)
Brancaleone alle crociate, con V. Gassman SA ◆◆

AMBASSADE
L'uomo che venne dal nord, con P O'Toole A ◆

AMERICA (Tel. 586.168)
Carter, con M Caine (VM 18) G ◆

ANTARES (Tel. 890.947)
I cospiratori, con R. Harris DR ◆◆

APPIO (Tel. 779.638)
Il giardino dei Finzi Contini, con D Sanda DR ◆◆

ARCHIMEDE (Tel. 875.567)
The out of Towners

ARISTON (Tel. 353.230)
Sacco e Vanzetti, con G. M. Volonté DR ◆◆◆◆

Le sigle che appaiono accanto ai titoli dei film corrispondono alla seguente classificazione per generi
A = Avventuroso
C = Comico
DA = Disegno animato
DO = Documentario
DR = Drammatico
G = Giallo
M = Musicale
S = Sentimentale
SA = Satirico
SM = Storico-mitologico

Il nostro giudizio sui film viene espresso nel modo seguente:
◆◆◆◆◆ = eccezionale
◆◆◆◆ = ottimo
◆◆◆ = buono
◆◆ = discreto
◆ = mediocre
VM 18 = vietato ai minori di 18 anni

ARLECCHINO (Tel. 358.654)
Morte a Venezia, con D. Bogarde DR ◆◆◆◆

AVANA (Tel. 511.51.05)
La prima notte del dr. Danieli industriale col complesso del giocattolo, con L. Buzzanca (VM 14) SA ◆

AVENTINO (Tel. 572.137)
La moglie del prete, con S. Loren S ◆◆

BALDUINA (Tel. 347.592)
L'uomo dalle due ombre, con C. Bronson DR ◆

BARBERINI (Tel. 471.707)
Per grazia ricevuta, con N. Manfredi SA ◆◆

BOLOGNA (Tel. 426.700)
Una prostituta al servizio del pubblico e in regola con le leggi dello stato, con G Ralli (VM 18) DR ◆◆

CAPITOL (Tel. 393.280)
Io non spezzo...rompo, con A. Noschese C ◆

CAPRANICA (Tel. 672.465)
Un provinciale a New York, con J. Lemmon SA ◆

CAPRANICHETTA (T. 672.465)
Madly il piacere dell'uomo, con A Delon (VM 18) S ◆

CINESTAR (Tel. 789.242)
Le belve, con L. Buzzanca (VM 18) C ◆

COLA DI RIENZO (T. 350.584)
Una prostituta al servizio del pubblico e in regola con le leggi dello stato, con G Ralli (VM 18) DR ◆◆

CORSO (Tel. 679.16.91)
Dumbo DA ◆◆

DUE ALLORI (Tel. 273.207)
Una prostituta al servizio del pubblico e in regola con le leggi dello stato, con G Ralli (VM 18) DR ◆◆

EDEN (Tel 38..188)
Tora! Tora! Tora! con M. Balsam DR ◆

EMBASSY (Tel. 870.245)
Conto alla rovescia, con S Reggiani G ◆

EMPIRE (Tel. 855.622)
Il gatto e 9 code, con J. Franciscus (VM 14) G ◆◆

EURCINE (Piazza Italia 6 - EUR - Tel. 591.09.86)
Una prostituta al servizio del pubblico e in regola con le leggi dello stato, con G Ralli (VM 18) DR ◆◆

EUROPA (Tel. 865.736)
Dumbo DA ◆◆ e cartoni animati

FIAMMA (Tel. 471.100)
Love story, con Ali Mc Graw S ◆

FIAMMETTA (Tel. 470.464)
Love story (in originale)

GALLERIA (Tel 673.267)
La califfa, con U. Tognazzi (VM 14) DR ◆◆

GARDEN (Tel. 582.848)
La moglie del prete, con S. Loren S ◆◆

GIARDINO (Tel. 894.946)
La moglie del prete, con S. Loren S ◆◆

GIOIELLO
Lo chiamavano Trinità, con T Hill A ◆

GOLDEN (Tel. 755.002)
Brancaleone alle crociate, con V. Gassman SA ◆◆

GREGORY (Via Gregorio VII 180 - Tel 6380600)
Morte a Venezia, con D. Bogarde DR ◆◆◆◆

HOLIDAY (Largo Benedetto Marcello - Tel. 858.326)
Sacco e Vanzetti, con G M Volonté DR ◆◆◆◆

KING (Via Fogliano, 37 - Telefono 831.95.41)
Il giardino dei Finzi Contini, con D Sanda DR ◆◆

MAESTOSO (Tel. 786.086)
Madly il piacere dell'uomo, con A. Delon (VM 18) S ◆

MAJESTIC (Tel. 674.908)
Carter, con M. Caine (VM 18) G ◆

MAZZINI (Tel. 351.942)
La moglie del prete, con S. Loren S ◆◆

METRO DRIVE IN (Telefono 609.02.43)
Lo strano vizio della signora Wardh, con E. Fenech (VM 18) G ◆

METROPOLITAN (T. 689.400)
La supertestimone, con M Vitti (VM 18) SA ◆◆

MIGNON D'ESSAI (T. 869493)
Calcutta

MODERNO (Tel. 460.285)
Le mogli degli amanti di mia moglie sono le mie amanti, con N Alden (VM 18) S ◆

MODERNO SALETTA (Telefono 460.285)
Oltre l'Eden, con C Jourdan (VM 18) DR ◆◆

NEW YORK (Tel. 780.271)
Carter, con M Caine (VM 18) G ◆

OLIMPICO (Tel. 302.635)
Madly il piacere dell'uomo, con A. Delon (VM 18) S ◆

PALAZZO (Tel. 495.66.31)
Brancaleone alle crociate, con V. Gassman SA ◆◆

PARIS (Tel. 754.368)
Confessione di un commissario di polizia al procuratore della Repubblica, con M Balsam (VM 14) DR ◆◆◆

PASQUINO (Tel. 503.622)
I Walk the line (in english)

QUATTRO FONTANE (Telefono 480.119)
La guerra del cittadino Joe, con P Boyle (VM 18) DR ◆◆◆

QUIRINALE (Tel. 462.653)
Il conformista, con J L. Trintignant (VM 14) DR ◆◆◆◆

QUIRINETTA (Tel. 679.00.12)
L'uccello dalle piume di cristallo, con T Musante (VM 14) G ◆◆

RADIO CITY (Tel. 464.103)
La figlia di Ryan, con S. Miles (VM 14) DR ◆

REALE (Tel. 580.234)
La guerra del cittadino Joe, con P. Boyle (VM 18) DR ◆◆◆

REX (Tel. 864.165)
Madly il piacere dell'uomo, con A. Delon (VM 18) S ◆

RITZ (Tel. 837.481)
Confessione di un commissario di polizia al procuratore della Repubblica, con M Balsam (VM 14) DR ◆◆◆

RIVOLI (Tel. 460.883)
Anonimo veneziano, con T. Musante (VM 14) DR ◆◆◆

ROUGE ET NOIR (T. 864.305)
Il commissario Pelissier, con M. Piccoli G ◆◆

ROYAL (Tel. 770.549)
Il piccolo grande uomo, con D. Hoffman A ◆◆◆

ROXY (Tel. 870.504)
Dumbo DA ◆◆

SALONE MARGHERITA (Telefono 679.14.39)
I killers della luna di miele, con S. Stoler (VM 18) DR ◆◆◆

SAVOIA (Tel. 865.023)
Pippi calzelunghe e i pirati di Taka Tuka con J Nilsson A ◆

SMERALDO (Tel. 351.581)
Io sono la legge, con B. Lancaster A ◆

SUPERCINEMA (Tel. 485.498)
Sciplone detto anche l'Africano con M Mastroianni SA ◆◆

TIFFANY (Via A. De Pretis - Tel. 462.390)
I killers della luna di miele, con S Stoler (VM 18) DR ◆◆◆

TREVI (Tel. 689.619)
Una lucertola con la pelle di donna, con F. Bolkan (VM 18) G ◆

TRIOMPHE (Tel. 838.00.03)
Io non spezzo, rompo, con A Noschese C ◆

UNIVERSAL
Io non spezzo...rompo, con A. Noschese C ◆

VIGNA CLARA (Tel. 320.359)
Il giardino dei Finzi Contini, con D Sanda DR ◆◆

VITTORIA (Tel. 571.357)
Brancaleone alle crociate, con V Gassman SA ◆◆

Seconde visioni

ACILIA: Ercole e i tiranni di Babilonia SM ◆

ADRIACINE: Riposo

AFRICA: Le avventure di Ulisse, con B. Fehmiu DR ◆

AIRONE: Pupe calde e mafia nera, con G. Cambridge G ◆

ALASKA: Pupe calde e mafia nera, con G. Cambridge G ◆

ALBA: Una questione d'onore, con U. Tognazzi (VM 14) SA ◆◆

ALCE: Ore violente

ALCYONE: La prima notte del dr. Danieli industriale col complesso del giocattolo, con L. Buzzanca (VM 14) SA ◆

AMBASCIATORI: La ragazza di fronte con M. Green S ◆◆

AMBRA JOVINELLI: Rio Lobo, con J. Wayne A ◆◆ e rivista

ANIENE: Grande caldo per il racket della droga, con R. Taylor A ◆

APOLLO: Pupe calde e mafia nera, con G. Cambridge G ◆

AQUILA: Dracula principe delle tenebre, con C. Lee (VM 18) G ◆

ARALDO: Johnny Coli messaggero di morte, con H. Silva G ◆◆

ARGO: La città del peccato, con A. Steele G ◆

ARIEL: Alla ricerca di Gregory con J. Christie S ◆

ASTOR: Stanza 17-17 palazzo delle tasse ufficio imposte, con G. Moschin C ◆

ATLANTIC: Visone nero su pelle morbida, con T. Baroni (VM 14) G ◆

AUGUSTUS: I contrabbandieri degli anni ruggenti, con R. Widmark DR ◆◆

AURELIO: Lesbo, con S. Ted (VM 18) S ◆

AUREO: La legge del gangster, con M. Poli (VM 18) G ◆

AURORA: Dillinger è morto, con M. Piccoli (VM 14) DR ◆◆◆

AUSONIA: Beato tra le donne, con L. De Funes S ◆

AVORIO: L'invasione degli astromostri, con N. Adams A ◆

BELSITO: Venga a prendere il caffè da noi, con U. Tognazzi (VM 14) SA ◆

BOITO: La morte risale a ieri sera, con R. Vallone G ◆

BRANCACCIO: Alle 16,30 e 21,30 « Paris la nuit strip follies »

BRASIL: La leggenda di Aladino

BRISTOL: E Dio disse a Caino, con K. Kinski (VM 14) A ◆

BROADWAY: Delirium, con J. Reynaud (VM 18) DR ◆

CALIFORNIA: La moglie del prete, con S. Loren S ◆◆

CASSIO: L'unico gioco in città, con E. Taylor S ◆

CASTELLO: La bala del desiderio, con F. Dali (VM 18) G ◆

CLODIO: Riuscirà la nostra cara amica a rimanere vergine fino alla fine della nostra storia? con M. Liliedal (VM 18) S ◆

COLORADO: Il « Grinta »

COLOSSEO: Il figlio di Alì Babà A ◆

CORALLO: Gli amanti dell'oltretomba, con B. Steele (VM 18) DR ◆

CRISTALLO: Arizona si scatenò e li fece fuori tutti, con A. Stephen A ◆

DELLE MIMOSE: Ehi Gringo scendi dalla croce

DELLE RONDINI: Distruggete Frankenstein, con P. Cushing (VM 18) G ◆

DEL VASCELLO: La prima notte del dr. Danieli industri