Il funzionario ha definito illegittime le manifestazioni di lotta articolate

Violento attacco del prefetto contro gli scioperi alla Sacop

Consigli ai padroni: detrarre l'intero salario agli operai — La protesta dei sindacati — Incontro tra Fillea, Filca, Feneal e gruppi consiliari democratici al Campidoglio per discutere le iniziative sull'occupazione e lo sblocco dei miliardi congelati — In sciopero anche la Sogene e la Cogeco — Due le fabbriche del legno occupate

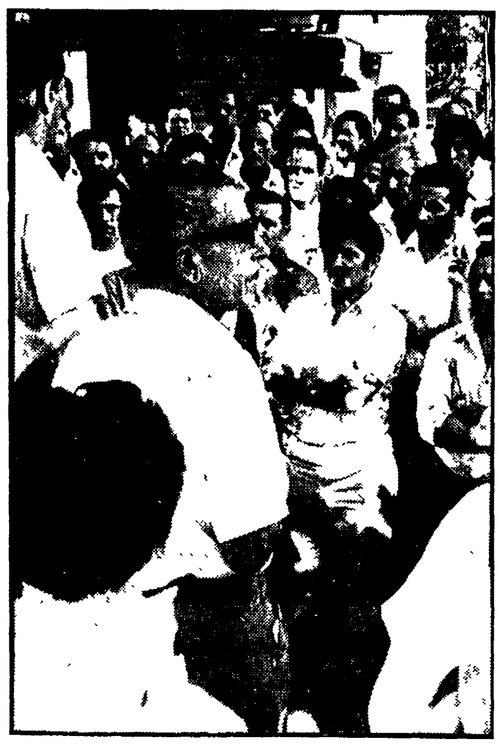

L'assemblea degli edili alla Sacop

Mentre si estende, dopo il massiccio sciopero generale, la lotta nei cantieri, nelle aziende e le iniziative politiche e sindacali per l'occupazione, un pesante attacco al diritto di sciopero è stato sferrato ieri dal prefetto Ravalli nei confronti degli edili della Sacop, in lotta da alcuni giorni. Il prefetto, in un fonogramma inviato alla società, ha giudicato illegittimi gli scioperi articolati sostenendo il «pieno diritto dei padroni di trattenere l'intero salario ai lavoratori». Il fatto ancora più grave è che il funzionario, rivolgendosi direttamente alla Sacop, si è assunto il ruolo di consigliere dell'impresa, cercando di offrire nello stesso tempo una base di «legittimità» alle pretese padronali.

Il prefetto Ravalli non è comunque nuovo a queste prese di posizione violentemente antioperaie: non molto tempo fa infatti ha dichiarato illegittima anche la lotta dei lavoratori della Centrale del Latte. Allora, come oggi, il prefetto aveva citato sentenze sulle quali appoggiare le sue accuse ai lavoratori, non nominando, chiaramente, le sentenze emesse che suonano in modo opposto, nè lo Statuto dei diritti dei lavoratori, che pure è una legge dello Stato. E' lo stesso prefetto d'altronde che, sollecitato dai sindacati per un incontro dopo le aggressioni poliziesche agli operai della Pantanella e dei Grandi Magazzini, non ha mai voluto accogliere tale invito.

Ma ecco il testo del fonogramma: «Devesi far presente che sciopero così detto a singhiozzo o articolato o a scacchiera è stato ritenuto illegittimo giusta parere espresso da Consiglio di Stato... Anche Corte Cassazione - seconda sezione ha affermato illegittimità tali forme sciopero che disorganizzando ciclo produttivo mediante una prestazione lavorativa irregolare, parziale o discontinua arrecano ad imprenditore un danno superiore a quello causato da uno sciopero esercitato in forma legittima. Pertanto codesta società può ad avviso scrivente effettuare trattenuta intera retribuzione nei confronti delle maestranze le quali potranno rivolgersi comunque ad autorità giudiziaria competente». Dove si nota l'assurdità delle argomentazioni

I sindacati hanno unanimemente espresso la loro ferma protesta respingendo «la gravissima e illecita intrusione del dott. Ravalli nel merito delle libertà sindacali e democratiche». Il segretario della Camera del Lavoro, Canullo, ha inviato un telegramma di protesta nel quale «respinge la posizione del Prefetto», giudicandola «lesiva delle libertà sindacali e democratiche». I lavoratori, dal canto loro, hanno risposto intensificando la lotta. Condanna dell'intervento prefettizio è venuta anche da parte delle tre federazioni degli edili.

La vertenza alla Sacop, che costruisce la metropolitana, e in tutte le aziende di subappalto, riguarda circa 450 edili e si incentra sulla riduzione dell'orario di lavoro, un ambiente più accettabile (si pensi che gli operai sono costretti a passare continuamente dal buio e dal freddo del sottosuolo, all'atmosfera esterna, che non ci sono servizi igienici in una galleria lunga 10 chilometri, che l'azienda non concede nemmeno, con dieci ore di lavoro, l'intervallo per il pranzo) il pagamento delle indennità, della Cassa edile e dei contributi (fatto con molto ritardo e non da tutte le imprese). Di fronte all'atteggiamento intransigente dell'azienda, gli operai hanno scioperato in modo articolato, ogni ora in tutti i cantieri Sacop che costruiscono il metrò. Nel pomeriggio poi si sono riuniti in assemblea a piazza Vittorio. Ieri si è scioperato anche alla Cogeco addetta alla Metropolitana e in tutti i cantieri della Sogene per superminimi, ambiente di lavoro e estensione dei diritti sindacali. Oggi pomeriggio alle 17 i tre sindacati edili si incontreranno in Campidoglio con i gruppi politici per discutere le iniziative sull'occupazione

Intanto prosegue la lotta dei 1.500 lavoratori delle cave di travertino di Villalba e degli operai della Lateritaliana. Nel settore del legno, dopo la Ferri, è stata occupata un'altra azienda, la FAIMA, contro il tentativo padronale di licenziare 19 dei 55 dipendenti. Il padrone ha anche portato via dalla fabbrica il materiale semilavorato per cercare di giustificare il provvedimento.

PANTANELLA — Prosegue l'occupazione della Pantanella. Le notizie diramate da alcune agenzie su una presunta cessazione dell'occupazione degli uffici, sono quindi false, a giudizio dei sindacati e dei lavoratori. Si tratta niente altro che delle proposte avanzate dal legale del nuovo gruppo che sarebbe interessato ad acquistare la fabbrica. In ogni caso, comunque, non è ancora iniziata alcuna seria trattativa e, dicono i lavoratori, si è soltanto in fase di abboccamento e di scambio di opinioni. Sindacati e lavoratori hanno dichiarato di essere disponibili a patto che il discorso sia generale e fatto in sede di governo.

VETRO — Hanno scioperato ieri i lavoratori delle aziende di seconda lavorazione del vetro, per il rinnovo del contratto nazionale. Lo sciopero è riuscito ovunque al 100 per cento ed è durato 8 ore. Gli operai si sono riuniti in assemblea e hanno deciso una nuova astensione dal lavoro di 8 ore per martedì prossimo.

Dopo il rifiuto di lavare la vettura fuori orario

Spara al cliente dopo una lite nell'autorimessa

Ferito ad una gamba il giovane - L'episodio è accaduto in un garage di via Latina

Un garagista ha sparato con una pistola contro il cliente che pretendeva, fuori orario, il lavaggio della sua auto. Il giovane è stato ferito ad una gamba.

Francesco Costanzo, 21 anni, si era recato presso l'autorimessa di via Latina 280 per far lavare la sua vettura. Nel locale si trovava solo Angelo Gangemi, 48 anni, suocero del titolare. Sembra che questi abbia risposto che data l'ora tarda — erano le 21,30 — non era possibile. Dopo questa risposta sono passati ad una violenta lite. Angelo Gangemi ha estratto una pistola calibro 22 ed ha sparato due colpi; un proiettile ha raggiunto il ginocchio sinistro del giovane che è stato portato d'urgenza all'ospedale S Giovanni, dove è stato giudicato guaribile in 15 giorni

Il presidente della rappresentanza commerciale RDT lascia Roma

Si è svolto ieri sera in un albergo romano il ricevimento di commiato offerto dal presidente della rappresentanza commerciale della Repubblica democratica tedesca in Italia, il consigliere di delegazione Kurt Schnell che lascia dopo cinque anni il nostro paese.

Al ricevimento erano presenti molte personalità del mondo politico ed economico italiano. Fra questi il compagno Segre, responsabile della sezione esteri del CC del PCI, il segretario del PSIUP Vecchietti, l'on. Basso, il giudice costituzionale Lombardi, il deputato democristiano Fracanzani ed i rappresentanti del corpo diplomatico dei paesi socialisti in Italia.

Hanno costruito una palizzata sulla strada d'uscita di un palazzo

Bloccano 10 famiglie per allargare la villa

Sono due costruttori che abitano appunto nella villa e che dicono di essere padroni della strada — Una signora di 84 anni ed una donna incinta costrette a mille acrobazie per uscire - «La strada è pubblica, il Comune le ha dato anche un nome» - Deciderà il magistrato

Per una disputa non ancora risolta sulla proprietà di tre metri di terreno, cinquanta persone di un condominio sono state fatte «prigioniere» da una impresa privata di costruzioni. Dieci famiglie che abitano in un caseggiato al numero 111 di via del Casaletto — tra esse una signora incinta, una ragazza poliomielitica ed una vecchia di 84 anni — sono state costrette per uscire di casa a scavalcare una staccionata innalzata per ordine degli Spizzichino-Terracina, dei costruttori che abitano in una lussuosa villa lì accanto.

Circa un anno fa gli Spizzichino-Terracina comprarono un terreno dietro la loro casa; ora, a distanza di pochi mesi, hanno deciso di ampliare la villa e affermano di possedere i tre metri di strada attraverso i quali cinquanta persone accedono al palazzo contrassegnato dal 111. Ieri mattina gli abitanti del caseggiato si sono trovati uno steccato alto due metri davanti al cancello; alcuni giorni orsono erano stati avvisati dai Terracina di non passare più per la strada: davanti al cancello una catena con un cartello dove si legge «proprietà privata - vietato l'accesso».

L'unica possibilità di uscita per le donne ed i bambini è stata quella di sfondare un pezzo del muro di cinta del piccolo giardino che circonda il condominio e di passare per il cortile di un'altra casa. Marina della Rasa, la donna che è all'ottavo mese di gravidanza, e la sorella Mirella, una ragazza poliomielitica hanno dovuto chiamare soccorso. Mirella come ogni giorno doveva recarsi in clinica per la ginnastica rieducativa, oggi la barriera non le ha permesso di continuare la cura. Per gli altri abitanti è stato più facile, hanno scavalcato la palizzata, specialmente i ragazzini. Una donna anziana, Anita Manna, 84 anni, ha dovuto chiedere aiuto per fare la spesa.

Gli inquilini del caseggiato mentre scavalcano la palizzata davanti all'ingresso dello stabile

Martedì (ore 19,30)

L'Attivo del PCI e della FGCI

Martedì 27 luglio, alle 19,30, nel teatro della Federazione comunista romana (via dei Frentani) si svolgerà l'attivo provinciale del Partito e della FGCI, sul tema: «L'impegno dei comunisti romani nella battaglia contro il referendum abrogativo della legge sul divorzio». Relatore il compagno Paolo Bufalini, membro della Direzione del PCI.

il partito

ASSEMBLEE — Lavinio Scalo, 20,30 (Colasanti); Marcellina, ore 20 (Greco); Genazzano, ore 20,30 (Sbardella); Mazzano, ore 21; Borgo Prati, ore 20,30 (Caputo); Nuova Alessandrina, ore 19, ass. circolo FGCI (Giansiracusa).

COMITATO DIRETTIVO — Genzano, ore 19,30 (Fagiolo).

ZONE — Roma Nord, ore 20, segreteria di zona.

CORSI — Palombara Sabina, ore 19 (Lamanna); Colonna, ore 19 (Marciano).

SEZIONE UNIVERSITARIA — Comitato direttivo allargato alle ore 17.

GRUPPO CONSILIARE di Velletri alle ore 20 (Barletta).

Attivo FGCR

Oggi alle 17 è convocato in Federazione l'attivo della FGCR sulla situazione verificatasi in questi giorni in Giordania. E' importante la partecipazione di tutti i compagni

Avranno inizio il primo agosto

I turni di riposo per bar e latterie

Già quattromila esercenti hanno scelto il giorno - Questa mattina una nuova riunione

Inizieranno il 1° agosto i turni di riposo settimanale per i pubblici esercizi. Per stabilire le norme di chiusura nelle varie zone della città, si è svolta ieri mattina una riunione in Campidoglio, presieduta dal vicesindaco. Ad essa hanno partecipato i rappresentanti sindacali oltre a quelli dei vari esercizi interessati al riposo settimanale (bar, latterie, gelaterie, trattorie e ristoranti). Al termine dell'incontro è stato emesso un comunicato, nel quale si sollecita una pronta applicazione della legge sul riposo settimanale e si stabilisce la nomina di una sottocommissione la quale si riunirà questa mattina per predisporre in maniera organica e definitiva i turni di chiusura.

In questi giorni circa 4000 esercenti hanno già scelto il loro turno di riposo. Entro pochi giorni si potrà arrivare a proporre i turni di riposo per il 90% di essi. In ogni caso, per quegli esercenti che non si sono ancora recati presso le sedi delle associazioni di categoria per scegliere il loro giorno di riposo, la chiusura verrà disposta d'ufficio. Scade stamattina, infatti, il termine entro il quale gli esercenti potevano proporre alle rispettive associazioni il giorno dell'asettimana da loro scelto per attuare il riposo.

Verso uno sciopero dei benzinai

Il comitato direttivo della Federazione autonoma italiana benzinai (FAIB) ha deciso di attuare per i prossimi giorni, una chiusura degli impianti di distribuzione carburanti. «La più assoluta indifferenza del governo e dei petrolieri alle rivendicazioni agitate dalla categoria nei precedenti scioperi — rileva un comunicato dell'organizzazione sindacale — costringe la FAIB ad accentuare l'agitazione attraverso la chiusura degli impianti. La causa del disagio che sarà provocato è da addebitarsi — prosegue il comunicato — al governo ed ai petrolieri che continuano unilateralmente ad operare scelte contrarie agli interessi generali ed obbligano i gestori a lavorare oltre le 72 ore settimanali, con margini insufficienti. La richiesta della diminuzione dell'orario di lavoro giornaliero, dell'acquisizione del riposo settimanale e festivo, della eliminazione dei turni nel servizio di distribuzione e dell'inclusione dei motel nelle norme generali, sono tra i motivi — conclude il comunicato — per cui la FAIB ha proclamato lo sciopero».

Per gli inquilini dell'IACP

Caro-riscaldamento anche a Pietralata

Un ordine del giorno approvato dagli abitanti - Una lettera del presidente dell'IACP

Anche a Pietralata bollette salate per il riscaldamento agli inquilini dell'Istituto autonomo case popolari. Gli abitanti del popolare quartiere, dopo una animata assemblea, hanno approvato un ordine del giorno analogo a quello votato alcuni giorni fa dai cittadini di San Basilio.

Dopo aver rilevato l'eccessivo importo delle spese per i termosifoni, gli affittuari di Pietralata hanno protestato «*contro il modo di procedere dell'Istituto che non sente nemmeno il dovere elementare* — è detto nell'o.d.g. — *di dimostrare agli inquilini, attraverso il rendiconto della gestione, come si è pervenuti a certe spese e di conseguenza ad addebiti tanto elevati*». Gli inquilini hanno inoltre deciso di «*non effettuare alcun versamento fintanto non sarà eseguito il controllo delle spese per la gestione del riscaldamento*».

Sulla vicenda dei «*termosifoni d'oro*» il presidente dell'IACP ci ha inviato una lettera in cui si afferma che «*la reazione degli inquilini non appare giustificata ove si tenga presente* — sostiene il dott. Edmondo Cossu — *che questa amministrazione laddove si sono verificati costi eccessivi per l'inquilinato... è intervenuta ponendo a proprio carico le maggiori spese*». Allora perchè sono state inviate centinaia di bollette salate agli affittuari?

Il dott. Cossu inoltre ha dichiarato, nella sua lettera, che la sua amministrazione «*è sempre stata ed è sempre disponibile per fornire tutti i chiarimenti possibili all'inquilinato*». E' da augurarsi che l'incontro possa essere fissato al più presto. A San Basilio e Pietralata, comunque, non hanno chiesto solo «chiarimenti», ma un controllo diretto da parte degli inquilini sulla gestione dell'Istituto.

Schermi e ribalte

Replica di Aida alle Terme di Caracalla

Questa sera, alle 21, alle Terme di Caracalla, seconda edizione di «Aida» di Giuseppe Verdi (rappr. n. 13) concertata e diretta dal maestro Carlo Franci; regia di Bruno Nofri. Interpreti principali: Luisa Maragliano, Mirella Parutto, Angelo Mori, Raffaele Arlè, Giangiacomo Guelfi. Maestro del coro Augusto Parodi; coreografia di Franca Bartolomei; primi ballerini Elisabetta Terabust e Gianni Notari.

Pierluigi Urbini alla Basilica di Massenzio

Domani, alle 21,30 alla Basilica di Massenzio, concerto diretto da Pierluigi Urbini (stagione sinfonica estiva dell'Accademia di S. Cecilia, tagl. n. 7). In programma: Verdi: «Stabat Mater e Te Deum» per coro e orchestra; Mussorgsky: «La disfatta di Sennacherib» per coro e orchestra; «Una notte sul Monte Calvo»; Borodin: «Danze del principe Igor» per coro e orchestra. Biglietti in vendita al botteghino dell'Accademia, in Via Vittoria 6, dalle ore 9 alle 14 e presso l'American Express in Piazza di Spagna, 38.

TEATRI

BEAT 72 (Via G. Belli, 72 - Tel. 89.95.95)
Questa sera alle 21,45 estate underground: «Amleto» da W. Shakespeare. Regia di Giuliano Vasilicò

DE SERVI
Alle 22 stagione estiva della C.ia di Prosa De' Servi in «Filomena Marturano» di E. De Filippo con E. Donzelli e M. Novella. Regia di Ambroglini - Aria condizionata

FILMSTUDIO '70 (Via Orti d'Alibert 1-C - Tel. 650.464)
Alle 21/23 prezzi popolari personale di Andy Warhol «Bike Boy» con Viva, Ingrid, Superstar, Vera Cruz

FOLKSTUDIO (Via Garibaldi, 56)
Alle 22 Marina e Federico pres. Canzonario di Roma n. 1 Programma di Canzoni popolari Romane con Marina Fiorentini, Teresa Gatta, Federico Pietrabruna, Antonello Venditti; ospite Italia Ranaldi alla chitarra Paolo Gatti - Aria condizionata

Pza S PIETRO IN MONTORIO (Gianicolo)
Alle 21,30 famil. "I Folli" C.ia Stabile del Teatro De Tollis pres. «La tempesta» di Shakespeare con Cimetta, Magliocco, Monti, Obino, Paganini, Pascucci, Selva, Torrice e Faggi. Regia di De Tollis

QUERCIA DEL TASSO AL GIANICOLO (Tel. 561.604)
Alle 21.30 Il Centro Culturale Artistico Romano pres. «Il soldato sbruffone» (Miles Gloriosus) da Plauto con Ammirata, Allegrini, Aricò, Bonini, Dapporto, Giardina, Pagnani, Palmich, Solfizi. Regia S. Ammirata

TERRAZZA (Teatro terrazza del Palazzo dei Congressi EUR)
Questa sera alle 21,30 la C.ia Valeria Valeri, Nando Gazzolo, Mario Maranzana pres.: «Molto rumore per nulla» di Shakespeare con Carlo Hintermann, Andrea Matteucci, Corrado Olmi, Giuseppe Pambieri, Maria Teresa Sonni, Alberto Terrani. (Prenotazioni al n. 596457 - 862948)

TORDINONA: Via degli Acquasparta 16 - tel. 65.72.286)
Alle 21,45 stagione estiva 71 «La notte degli assassini» di J. Triana con P. Zollo, M. Sciana, S. Nelli Regia P. Todisco - Aria condizionata

Le sigle che appaiono accanto ai titoli dei film corrispondono alla seguente classificazione per generi:
A = Avventuroso
C = Comico
DA = Disegno animato
DO = Documentario
DR = Drammatico
G = Giallo
M = Musicale
S = Sentimentale
SA = Satirico
SM = Storico-mitologico

Il nostro giudizio sui film viene espresso nel modo seguente:
◆◆◆◆◆ = eccezionale
◆◆◆◆ = ottimo
◆◆◆ = buono
◆◆ = discreto
◆ = mediocre
VM 18 = vietato ai minori di 18 anni

USCITA (Via Banchi Vecchi n. 46 - Tel. 652.277)
Alle 22 Meridione III mondo: «Il sale della terra» film di H. J. Biberman -

VILLA ALDOBRANDINI (Via Nazionale - Tel. 683.213)
Alle 21,30 Estate di prosa Romana con Checco ed Anita Durante in «Pensione La Tranquillità» di Caglieri

VARIETA'

AMBRA JOVINELLI (Telefono 730.33.16)
La stagione dei sensi, con E. Thulin DR ◆ e riv. Velzi-Cervi

CINEMA
Prime visioni

ADRIANO (Tel. 352.153)
Apaches, con R. Steiger A ◆

ALFIERI (Tel. 290.251)
Chiusura estiva

AMBASSADE
L'occhio che uccide, con C. Bochm G ◆

AMERICA (Tel. 586.168)
Chiusura estiva

ANTARES (Tel. 890.947)
Meglio vedova, con V. Lisi SA ◆

APPIO: (Tel. 779.638)
Un mucchio di bastardi, con H. Savage (VM 14) A ◆

ARCHIMEDE (Tel. 875.567)
Sai cosa faceva Stalin alle donne? con H. Berger (sottotitoli inglesi) (VM 18) C ◆

ARISTON (Tel. 353.230)
A ciascuno il suo, con G. M. Volontè (VM 18) DR ◆◆◆

ARLECCHINO (Tel. 358.654)
Morte a Venezia, con D. Bogarde DR ◆◆◆◆

AVANA (Tel. 511.51.05)
A qualcuno piace caldo, con M. Monroe C ◆◆◆

AVENTINO (Tel. 572.137)
Chiusura estiva

BALDUINA (Tel. 347.592)
Le isole dell'amore (VM 18) DO ◆

BARBERINI (Tel. 471.707)
Per grazia ricevuta, con N. Manfredi SA ◆◆

BOLOGNA (Tel. 426.700)
Le disavventure di un guardone, con L. Mc Kem SA ◆◆

CAPITOL (Tel. 393.280)
L'occhio che uccide, con C. Bochm G ◆

CAPRANICA (Tel. 672.465)
Chiusura estiva

CAPRANICHETTA (T. 672.465)
Dropout, con F. Nero (VM 18) SA ◆◆

CINESTAR (Tel. 789.242)
Il sesso del diavolo, con R. Brazzi (VM 18) DR ◆

COLA DI RIENZO (T. 350.584)
Rio Choncios, con E. O' Brien A ◆

CORSO (Tel. 679.14.91)
Decamerone orientale (prima)

DUE ALLORI (Tel. 273.207)
Rio Choncios, con E. O' Brien A ◆

EDEN (Tel. 380 188)
Una messa per Dracula, con C. Lee (VM 18) DR ◆

EMBASSY (Tel. 870.245)
Billy Jack, con T. Laughlin (VM 18) DR ◆◆

EMPIRE: (Tel. 857.719)
Chiusura estiva

EURCINE (Piazza Italia 6 - EUR - Tel. 591.09.86)
Le disavventure di un guardone, con L. Mc Kem SA ◆◆

EUROPA (Tel. 865.736)
Il decamerone orientale (prima)

FIAMMA (Tel. 471.100)
Love story, con Ali Mc Graw S ◆

FIAMMETTA (Tel. 470.464)
Chiusura estiva

GALLERIA: (Tel. 637.267)
Chiusura estiva

GARDEN (Tel. 582.848)
Pussycat Pussycat Io ti amo, con J. Mc Sham C ◆

GIARDINO (Tel. 894.946)
I Beatleas

GIOIELLO
L'uomo venuto dalla pioggia, con M. Jobert (VM 14) G ◆

GOLDEN (Tel. 755.002)
I segreti delle amanti svedesi, con V. Gauthier (VM 18) S ◆

GREGORY (Via Gregorio VII n. 186 - Tel. 63.80.600)
Le voci bianche, con S. Milo (VM 18) SA ◆◆

HOLIDAY (Largo Benedetto Marcello - Tel. 858.326)
Sacco e Vanzetti, con G M Volontè DR ◆◆◆◆

KING (Via Fogliano, 3 - Telefono 831.95.41)
Chiusura estiva

MAESTOSO (Tel. 786.086)
Chiusura estiva

MAJESTIC (Tel. 674.908)
Chiusura estiva

MAZZINI (Tel. 351.942)
Topkapi, con P. Ustinov G ◆◆

METRO DRIVE IN (Telefono 609.02.43)
Un mucchio di bastardi, con H. Savage (VM 14) A ◆

METROPOLITAN - (Tel. 689.400)
La macchia della morte, con J. Bisset (VM 18) DR ◆◆

MIGNON D'ESSAI (T. 869453)
Nick mano fredda, con P Newman (VM 14) DR ◆◆◆

MODERNO (Tel 460.285)
Sexfobia, con P. Caun (VM 18) DR ◆

MODERNO SALETTA (Telefono 460.285)
Il samurai, con A. Delon DR ◆◆

NEW YORK (Tel. 780.271)
Sentieri selvaggi, con J Wayne A ◆◆

OLIMPICO (Tel. 302.635)
Il Dio serpente, con N. Cassini (VM 18) DR ◆◆

PALAZZO (Tel 495.66.31)
Chiusura estiva

PARIS (Tel. 754.368)
Il gatto a nove code, con J. Franciscus (VM 14) G ◆◆

PASQUINO (Tel 503 622)
The Mckenzie Break (in english)

QUATTRO FONTANE (Telefono 480.119)
Chiusura estiva

QUIRINALE (Tel. 462.653)
Il teatro della morte, con C Lee (VM 14) G ◆

QUIRINETTA (Tel. 679.00.12)
Chiusura estiva

RADIO CITY (Tel. 464.103)
Confessione di un commissario di polizia al procuratore della Repubblica, con M. Balsam (VM 14) DR ◆◆◆

REALE (Tel. 580.234)
La resa dei conti, con T Milian A ◆◆

REX (Tel 864 165)
Chiusura estiva

RITZ (Tel. 837.481)
La resa dei conti, con T Milian A ◆◆

RIVOLI (Tel. 460 883)
Chiuso per restauro

ROUGE ET NOIR (T. 864.305)
Chiusura estiva

ROYAL (Tel. 770.549)
Il piccolo grande uomo, con D. Hoffman A ◆◆◆

ROXY (Tel. 870.504)
La signora e i suoi mariti, con S. Mc Laine SA ◆◆

SALONE MARGHERITA (Telefono 679.14.39)
Policeman, con B. B. Solitasi (VM 18) DR ◆◆◆

SAVOIA (Tel. 865.023)
Mio padre monsignore, con L. Capolicchio C ◆

SISTINA (Tel. 485.480)
Chiusura estiva

SMERALDO (Tel. 351.581)
La signora dell'auto con gli occhiali e un fucile

SUPERCINEMA (Tel. 485.498)
Chiusura estiva

TIFFANY (Via A. De Pretis - Tel. 462.390)
Dal nostro inviato a Copenaghen, con J. Avril (VM 18) DR ◆◆◆

TREVI (Tel. 689.619)
La signora e i suoi mariti, con S. Mc Laine SA ◆◆

TRIOMPHE (Tel. 838.00.03)
Chiusura estiva

UNIVERSAL
Il sesso del diavolo, con R. Brazzi (VM 18) DR ◆

VIGNA CLARA (Tel. 320.359)
Aiuto! mi ama una vergine, con V. Vendel (VM 18) S ◆

VITTORIA (Tel. 571.357)
Chiusura estiva

Seconde visioni

ACILIA: Il garofano verde, con P. Finch (VM 14) DR ◆◆
ADRIACINE: Riposo
AFRICA: Il principe della notte
AIRONE: Il peccato di Adamo ed Eva, con E. Kandy (VM 14) A ◆
ALASKA: Chiusura estiva
ALBA: Katmandu, con D. O' Brien DR ◆
ALCE: Chiusura estiva
ALCYONE: Ehi Cesare vai da Cleopatra? Hai chiuso C ◆
AMBASCIATORI: Asrassination Bureau, con O. Reed A ◆
AMBRA JOVINELLI: La stagione dei sensi, con E. Thulin DR ◆ e rivista
ANIENE: Il figlio di Frankenstein, con Y. Ashley G ◆
APOLLO: Patton generale d'acciaio, con G. C. Scott DR ◆
AQUILA: Tick tick esplode la violenza, con J. Brown DR ◆
ARALDO: Made in Italy, con N. Manfredi (VM 14) SA ◆◆
ARGO: I cospiratori, con R. Harris DR ◆◆
ARIEL: I cospiratori, con R. Harris DR ◆◆
ASTOR: Questo pazzo pazzo pazzo pazzo mondo, con S. Tracy SA ◆◆◆
ATLANTIC: La notte brava del soldato Johnathan, con C. Eastwood (VM 14) DR ◆◆
AUGUSTUS: Il buco nella parete, con A. Stewart (VM 18) DR ◆
AURELIO: Le creature, con C. Deneuve DR ◆◆
AUREO: Lassù qualcuno mi ama, con P. Newman DR ◆◆
AURORA: Come salvare un matrimonio e rovinare la propria vita, con D. Martin SA ◆◆
AUSONIA: Questo pazzo, pazzo, pazzo pazzo mondo, con S. Tracy SA ◆◆◆
AVORIO: Ammali tutti e torna solo, con C. Connors A ◆
BELSITO: Pippi Calzelunghe, con J. Nilsson A ◆
BOITO: Agente 383 passaporto per l'inferno, con G. Ardisson A ◆
BRANCACCIO: Le vaghe stelle dell'orsa, con C. Cardinale (VM 18) DR ◆◆◆
BRASIL: Un provinciale a New York, con J. Lemmon SA ◆
BRISTOL: Prendi la Colt e prega il padre tuo
BROADWAY: L'ultima valle, con M. Caine (VM 14) DR ◆◆
CALIFORNIA: E venne il giorno della vendetta, con J Cotten A ◆
CASSIO: Un giovane normale, con L. Capolicchio (VM 14) SA ◆
CASTELLO: La scala a chiocciola, con D. Mc Guire G ◆◆
CLODIO: Chiusura estiva
COLORADO: Operazione tre gatti gialli, con T. Kendall A ◆
COLOSSEO: El Cid, con S. Loren A ◆◆
CORALLO: I mostri della città sommersa, con F. Gruber A ◆
CRISTALLO: Colpo grosso al Casinò, con J. Gabin G ◆◆
DELLE MIMOSE: Playgirl 70
DELLE RONDINI: Alamo, con S. Hayden A ◆◆
DEL VASCELLO: Joe Bass l'implacabile, con B. Lancaster A ◆◆
DIAMANTE: La scuola della violenza, con S. Poitier DR ◆
DIANA: I fratelli Kelly, con M. Jagger (VM 14) DR ◆◆
DORIA: La rapina del secolo, con T. Curtis G ◆
EDELWEISS: Quel treno per Yuma, con G Ford DR ◆◆◆
ESPERIA: Una messa per Dracula, con C. Lee (VM 18) DR ◆
ESPERO: Le foto proibite di una signora per bene, con D. Lassander (VM 14) G ◆
FARNESE: Nostra Signora dei Turchi, con C. Bene (VM 14) DR ◆◆
FARO: Dumbo DA ◆◆
GIULIO CESARE: Stanza 17-17 palazzo delle tasse ufficio imposte, con G. Moschin C ◆
HARLEM: Lo spettro, con B Steele A ◆
HOLLYWOOD: Chiusura estiva
IMPERO: Chiusura estiva
INDUNO: Django e Sartana all'ultimo sangue A ◆
JOLLY: Il lago di Satana, con B. Steele (VM 18) G ◆
JONIO: Nè onore nè gloria, con A. Quinn DR ◆
LEBLON: Le caldi notti di Poppea, con O. Berova (VM 18) C ◆
LUXOR: A qualcuno piace caldo, con M. Monroe C ◆◆◆
MADISON: Pupe calde e mafia nera
NEVADA: I vikinghi, con T. Curtis A ◆
NIAGARA: Ringo cavaliere solitario, con M. Martell A ◆
NUOVO: Il buco nella parete, con A. Stewart (VM 18) DR ◆
N. OLYMPIA: La noia, con C. Spaak (VM 18) DR ◆◆
PALLADIUM: Gli schiavi più forti del mondo, con R. Browne SM ◆
PLANETARIO: La spina dorsale del diavolo, con B. Fehmin DR ◆
PRENESTE: Chiusura estiva
PRINCIPE: Chiuso per restauro
RENO: Chiusura estiva
RIALTO: La dolce vita, con A. Eckberg (VM 16) DR ◆◆◆
RUBINO: Le bambole, con G. Lollobrigida (VM 18) C ◆
SALA UMBERTO: Un provinciale a New York, con J. Lemmon SA ◆
SPLENDID: Napoleone il grande, con M. Brando A ◆
TIRRENO: De Sade, con K. Dullea (VM 18) DR ◆
TRIANON: L'assassino fantasma, con L. Ward (VM 14) G ◆
ULISSE: Amanti d'oltretomba, con B. Steele (VM 18) DR ◆
VERBANO: Questo pazzo pazzo pazzo pazzo mondo, con S. Tracy SA ◆◆◆
VOLTURNO: Subterfuge, con J. Collins (VM 14) G ◆

Terze visioni

BORG. FINOCCHIO: Riposo
DEI PICCOLI: Chiusura estiva
ELDORADO: Agguato, con R Widmark A ◆◆
NOVOCINE: Chiusura estiva
ODEON: Quarta parete, con P. Turco (VM 18) DR ◆
ORIENTE: Il complesso del sesso, con O. Reed DR ◆◆
PRIMAVERA: Riposo

ARENE

ALABAMA: Gli invincibili 10 gladiatori SM ◆
CASTELLO: La scala a chiocciola, con D. Mc Guire G ◆◆
CHIARASTELLA: Concerto per pistola solista, con A. Moffo G ◆
CORALLO: I mostri della città sommersa, con F. Gruber A ◆
COLUMBUS: Riposo
DELLE PALME: Spartacus, con K. Douglas A ◆◆◆
FELIX: Un maggiolino tutto matto, con D. Jones C ◆
LUCCIOLA: Gli orrori del liceo femminile, con L. Palmer (VM 14) DR ◆
MESSICO: Stanlio e Ollio l'irresistibile coppia, con Stanlio e Ollio C ◆◆
N. AR. NEVADA: I vikinghi
NUOVO: Il buco nella parete, con A. Stewart (VM 18) DR ◆
ORIONE: Vacanze a Malaga, con L. De Funès C ◆
PARADISO: Gli orrori del liceo femminile, con L. Palmer (VM 14) DR ◆
S. BASILIO: Le prigioniere
TIBUR: La frusta e la forca, con B. Bridges A ◆
TIZIANO: Il segreto dello scorpione nero, con A. Cord G ◆
TUSCOLANA: L'uomo mascherato contro i pirati A ◆

FIUMICINO

TRAIANO: Commando suicida, con A. Ray DR ◆

Sale parrocchiali

DEGLI SCIPIONI: La leggenda di Aladino
MONTE OPPIO: I pascoli dell'altopiano
NOMENTANO: I deportati di Bonaty Bay
ORIONE: Vacanze a Malaga, con L. De Funès C ◆
PANFILO: Judith, con S. Loren DR ◆
S. SATURNINO: Sinhue l'egiziano, con E. Purdon SM ◆
TIBUR: La frusta e la forca, con B Bridges A ◆
TRIONFALE: Colpo all'italiana, con M. Caine A ◆
BELLARMINO: La frusta e la forca, con B. Bridges A ◆
TIZIANO: Il segreto dello scorpione nero, con A. Cord G ◆
DELLE PROVINCE: 36 ore all'inferno
LOCALI CHE PRATICANO OGGI L ARIDUZ. ARCI, ENAL, AGIS: Ambra-Jovinelli, Apollo, Aquila, Corallo, Colosseo, Cristallo, Esperia, Farnese, Jolly, Nomentano, Nuovo Olympia, Orione, Palladium, Planetario, Primaporta, Sala Piemonte, Trajano di Fiumicino. - TEATRI: Satiri, Rossini, De' Servi.

CESSIONI
V° STIPENDIO
C.A.M.B.
VIA DEL VIMINALE, 38
TEL. 476.949 - 474.982
00184 ROMA
ANTICIPI IMMEDIATI

AVVISI SANITARI

ENDOCRINE
Studio e gabinetto medico per la diagnosi e cura delle "sole" disfunzioni e debolezze sessuali di origine nervosa - psichica - endocrina (eccitabilità sessuali, deficienze sessuali, anomalie sessuali, sterilità sessuale, sterilità, prematurità)
Cure innocue, indolori
pre-postmatrimoniali
PIETRO dr. MONACO
Roma, via del Viminale 38, t. 4711101 (di fronte Teatro dell'Opera - Stazione) Ore 8-12; 15-19. Festivi per app. (Non si curano veneree, pelle, ecc.) A. Com. Roma 16019 del 22-11-56

CHIRURGIA PLASTICA
ESTETICA
difetti del viso e del corpo macchie e tumori della pelle
DEPILAZIONE DEFINITIVA
Dr. USAI Roma, v.le B Buozzi 49 Appuntamento t. 577386
Autorizz. Pref. 23151 - 29-10-68