Oggi, per 24 ore, ennesima sospensione del flusso idrico

Senz'acqua migliaia di romani

Le zone colpite: La Rustica, Tor Sapienza, Ponte Mammolo, S. Basilio, Borgata Pace, un tratto della via Tiburtina e adiacenze e gli sbocchi alti di M. Sacro, Tufello, Valmelaina e Fidene Quando sarà veramente completato il Peschiera?

Da questa mattina alle otto fino a domani alla stessa ora una grossa fetta della città rimarrà priva di acqua Le zone che resteranno all asciutto sono La Rustica Tor Sapienza Ponte Mammolo S Basilio Borgata Pace via Tiburtina e adiacenze (nel tratto compreso fra Portonaccio e San Basilio) nonchè gli sbocchi più elevati nelle zone di *Monte Sacro Tufello Val Melaina e Fidene* «La sospensione del flusso idrico — ha detto l ACEA in un comunicato — si è resa necessaria per la esecuzione dei lavori di raccordo della torre piezometrica di Salone con la nuova condotta alimentatrice di zona»

Sono anni che i romani leggono sui quotidiani e nei manifesti questi annunci Sono anni che puntualmente nel periodo estivo quando maggiore è la necessità di avere a disposizione acqua a sufficienza vaste zone vengono lasciate a secco Dopo le promesse degli amministratori capitolini alla vigilia delle ultime elezioni c era chi sperava nella fine dei disagi Invece nonostante le assicurazioni siamo nuovamente piombati nella «sospensione del flusso idrico»

Perchè? La ragione è molto semplice quelle promesse fatte alla vigilia del voto non erano veritiere Televisione radio inviati speciali dei quotidiani governativi vennero mobilitati per esaltare la cerimonia inaugurale del secondo tratto dell acquedotto Peschiera Oggi come avemmo modo di denunciare nel giugno scorso abbiamo la prova che quella cerimonia era solo una «farsa elettorale» Il «diaframma» del Peschiera venne è vero abbattuto però l acqua rimase in quel punto non scese fino a Roma Le condutture non erano ancora pronte ma si decise ugualmente di procedere alla «cerimonia inaugurale» Cioè alla consueta «offa elettorale»

I lavori in corso in questi giorni e che hanno costretto l ACEA a sospendere l acqua nelle zone che abbiamo detto servono appunto a completare una delle due condutture che porteranno a Roma l acqua del Peschiera secondo

Ma anche dopo l entrata in funzione dei due tronchi del Peschiera è risolto il problema dell approvvigionamento idrico di Roma? I tecnici ci dicono che per qualche anno la situazione può essere fronteggiata dopo saremo nuovamente nei guai I due Peschiera sono infatti in ritardo di almeno sette anni sui progetti e sullo sviluppo della città Anche questo è un «regalo» fatto ai romani dalle amministrazioni che si sono succedute in Campidoglio

SARANNO MOSTRATE ALLA VEDOVA E AI DUE TESTIMONI

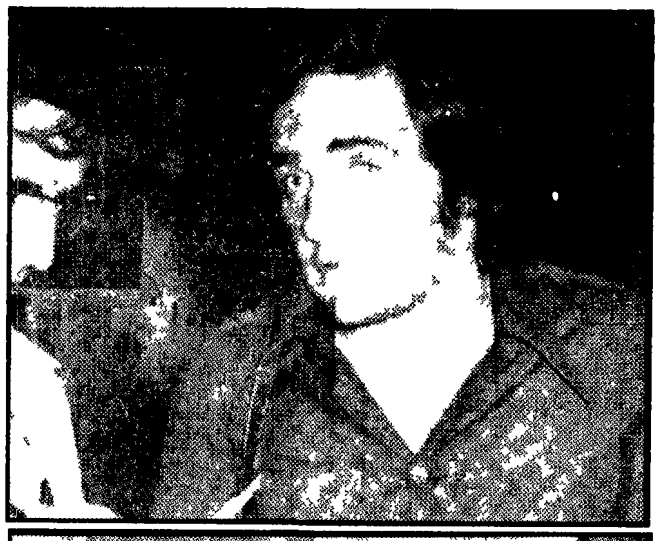

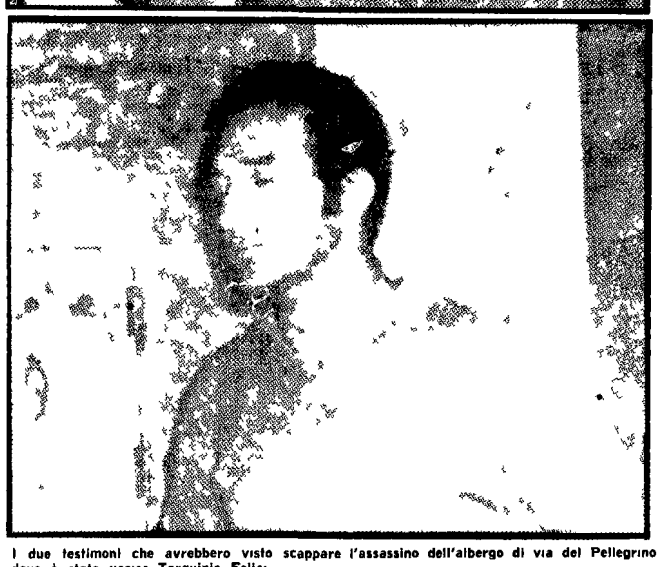

I due testimoni che avrebbero visto scappare l'assassino dell'albergo di via del Pellegrino dove è stato ucciso Tarquinio Felici

Le foto diranno se l'assassino è il giovane pittore francese?

Le fotografie di Patrick Chammings giunte da Parigi — Il ragazzo era a piazza Navona la notte del delitto — La testimonianza di due suoi amici — L'hippy disse loro di essere senza denaro — «Non aveva più la barbetta...» — Esclusa del tutto l'ipotesi del delitto su «commissione»?

Il giovane francese ricercato per il delitto di via del Pellegrino, era a piazza Navona la sera in cui venne ucciso l'albergatore Tarquinio Felici Lo hanno incontrato, separatamente due amici A tutti e due i giovani entrambi studenti francesi, Patrick Chammings avrebbe confidato di trovarsi negli impicci «Sono rimasto senza denaro e non ho neppure il passaporto — avrebbe detto il giovane — Sarò costretto a tornare a casa con l autostop» I due testimoni sono già stati ascoltati dalla polizia sono gli unici che hanno visto Patrick Chammings conosciuto come «Patrick il pittore» dal 27 luglio quando fu cacciato via con la fidanzata dall albergo Diamante perchè senza soldi

Finora del giovane e della sua amica Marie Cristine Questebert di 20 anni nessuna traccia La polizia e l Interpol *li stanno cercando dovunque* ma sembra che i due non abbiano ancora varcata la frontiera Frattanto da Parigi è arrivato alla Mobile romana il fascicolo con la documentazione completa sul giovane hippy francese e la sua fidanzata Patrick Chammings e Marie Christine Questebert secondo le testimonianze raccolte dalla polizia francese sono due giovani a posto equilibrati entrambi studenti lui prima alla facoltà di architettura e poi ad una scuola di regia cinematografica Non hanno mai avuto a che fare con la polizia e non hanno precedenti I due giovani sono partiti da casa (lei abita nel centro di Parigi e lui in periferia) un mese fa per le vacanze e da quel momento ne parenti ne amici hanno più avuto loro notizie

Insieme al fascicolo sono giunte anche le foto del giovane e della sua amica Il magistrato stamane deciderà quando mostrarle mischiate ad altre alla moglie della vittima e agli altri testimoni che hanno visto fuggire l assassino E da questo confronto con le foto che si decidera la sorte di Patrick Chammings che si sapra se veramente e implicato nel delitto

A Roma — dove il Chammings era già stato altre volte e nel 68 era stato fermato perchè sprovvisto di permesso di soggiorno — la coppia era stata prima per un paio di giorni in un albergo di via dei Chiavari alla pensione «Pomezia» poi i due giovani si erano trasferiti al Diamante dove sono restati fino al 27 luglio quando sono stati messi alla porta dal proprietario perchè non avevano il denaro per pagare il conto 32 mila lire in tutto compresi gli extra telefonate e servizi di lavanderia Il padrone dell hotel trattenne con sè però i documenti dei due come pegno finchè non avessero saldato il debito

Questi documenti — il passaporto della ragazza e la carta d identità del Chammings — sono spariti dal cassetto del bureau a quanto pare proprio la notte del delitto insieme alle 124 mila lire che lo sconosciuto assassino portò via con se dopo aver ucciso l albergatore sotto gli occhi della moglie nel salottino del l hotel di via del Pellegrino E così che la polizia è risalita al giovane hippy francese Per il momento su lui ci sono solo degli indizi dei sospetti

Lo stiamo cercando — dicono gli investigatori — *perchè vogliamo che ci spieghi alcune cose alcune circostanze un po strane*

Il caso quindi è chiuso? E proprio Patrick Chammings lo assassino dell albergatore? Il giovane ha ucciso Tarquinio Felici per rientrare in possesso dei suoi documenti e del denaro che la vittima teneva nel cassetto? E certo che la polizia per ora ha in mano *una serie di indizi ultimo dei* quali la testimonianza dei due giovani che hanno incontrato Patrick a piazza Navona la notte dell omicidio Il primo che lo ha visto ha detto che lo ricorda molto pallido biondo i capelli lunghi un po stempiato (la stessa descrizione l hanno fornita alcuni testimoni che hanno visto l assassino fuggire per via Larga dopo il delitto) Quella sera — avrebbe detto il teste straniero — Chammings non aveva più la sua barbetta che abitualmente portava Come abbiamo già detto Patrick Chammings si è confidato con l amico di non avere un soldo e di non avere più i documenti per ritornare in Francia Se davvero è lui l assassino — fanno capire alla Mobile — questo potrebbe essere il movente del delitto

Ma allora se è così come mai la moglie della vittima Clara Carucci sotto i cui occhi è stato ucciso il marito non ha riconosciuto il Chammings che lei stessa ha detto di aver visto qualche volta nell albergo? E vero che — sempre se l omicida è giovane hippy — questi si sarebbe tagliato la barba e si sarebbe camuffato con una parrucca nera ma è possibile che per questo la donna non ha potuto riconoscere il giovane? E una circostanza questa ancora da chiarire e sulla quale sarà bene far luce Ma rimangono anche altri interrogativi

Ad un certo punto delle indagini — prima che venisse fuori il nome di Patrick Chammings — si era affacciata anche l ipotesi tutt altro da scartare del delitto su «*commissione*» che cioè l albergatore fosse stato ucciso da un sicario di un «*racket*» che voleva taglieggiare la vittima per via di un certo movimento notturno di coppie occasionali nel l albergo di via del Pellegrino Precedentemente erano già accaduti alcuni fatti non del tutto chiariti La lavanderia del Felici in via dei Banchi Vecchi era rimasta distrutta da un incendio pare doloso Poi l auto dell albergatore fu rubata ma poco tempo dopo fu ritrovata sotto l albergo pure coincidenze o si è trattato di «*avvertimenti*» a Tarquinio Felici che non voleva piegarsi alle pretese del «*racket*»? Comunque sia il primo distretto di polizia aveva già avviato delle indagini che avevano portato — a quanto sembra — ad alcune tracce E se così fosse e tanto impropabile che il misterioso killer oltre a prendere il denaro non ne abbia approfittato per prendere i documenti dei due giovani francesi? Ripetiamo sono solo delle ipotesi delle pure e semplici supposizioni tutto quanto potrà essere chiarito quando Patrick Chammings sarà ascoltato dagli inquirenti

Frattanto la polizia ha inviato al magistrato dottor Di Nardo un dettagliato rapporto sulle indagini sa à ora il magistrato che prenderà le decisioni del caso se riterrà necessario spiccare verso il giovane francese un ordine di cattura

Erano state rubate a un sacerdote

Recuperate «giade» per 15 milioni

Alcuni agenti si sono finti acquirenti con gli autori del furto che cercavano di venderle

Diciassette statuette di giada per un valore complessivo di 15 milioni di lire che erano state rubate sono ritornate al loro legittimo proprietario un sacerdote di Monteverde Dei ladri uno è in galera l altro è riuscito a sfuggire all arresto Le statuette erano state rubate il 25 luglio scorso ad Alfonso De Leda un sacerdote spagnolo abitante in via del Quattro Venti 28

I ladri il 29 luglio scorso approfittando dell assenza del proprietario occupato in una funzione religiosa penetrarono nel suo appartamento e rubarono fra le altre cose 17 statuette di giada prodotti di antica arte cinese del valore di oltre 15 milioni di lire

Il fatto fu denunciato agli agenti del commissariato di Monteverde e se ne interessò anche la Squadra mobile finchè alcuni giorni fa la polizia fu informata che due individui tentavano di vendere delle statuette cinesi al mercato dei ricettatori

Alcuni sottufficiali della Mobile si presentarono ai due affermando di essere interessati all acquisto delle statuette cinesi I venditori caduti nel tranello mostrarono i preziosi pezzi di giada erano proprio il bottino del furto a Monteverde I due furono fermati e identificati per Marcello Gasperini e Bruno De Carolis 21 anni abitanti l uno in via della Trebbiatrice 12 l altro in via Donati 4 Entrambi sono stati denunciati per furto ma a piede libero per trascorsa flagranza Successivamente però il giudice ha spiccato mandato di cattura Marcello Gasperini per ciò è stato arrestato Del suo complice invece nessuna traccia

Come il Comune gestisce le 18 scuole pomposamente definite colonie estive

«Parcheggi» per i bambini

Così le hanno definite i genitori dei pochi ragazzi che possono usufruire di questo «privilegio» - Nemmeno un giardino - L'esempio di Settecamini - Perché non vengono attrezzate e messe a disposizione le altre scuole? - Sono migliaia i bambini che non possono andare in vacanza

Per chi resta neanche un «pezzettino» di verde soltanto pochi metri quadrati di cemento, quattro alberelli piantati nell'asfalto e null'altro Questo è tutto ciò che il comune di Roma mette a disposizione dei bambini che non hanno la possibilità di andare in vacanza Ed è questa salvo rare eccezioni la situazione in cui versano le colonie comunali estive che il comune organizza ogni estate per permettere alle famiglie che restano in città di avere almeno un luogo dove mandare i loro figli «Parcheggi» per i bambini sono state definite da molti queste scuole e non a torto La scuola elementare di Settecamini Antonio Mussi dove viene organizzata una colonia diurna ne offre un esempio lampante qui i circa 120 ragazzi che vi vengono ospitati dalle 9 alle 17 la cui età varia dai 5 ai 14 anni non hanno nemmeno la *possibilità di sdraiarsi in un* prato a prendere il sole Infatti non solo non c è un giardino ma i bambini sono costretti a rimanere tutto il giorno in un angusto cortile ravvivato appena da pochi alberelli piantati nel cemento

«Stiamo qui tutto il giorno ad annoiarci per giocare abbiamo solo dei palloni» dice Daniela una bambina di 12 anni Subito le si fanno intorno altre bambine Non abbiamo nulla da fare passiamo il tempo incontrandoci giocando a palla oppure andiamo su in classe a giocare con la plastilina I ragazzi spesso giocano a carte ma a noi bambine non piace» intervengono le amiche di Daniela Anche la vigilanza è molto scarsa ogni maestra deve badare a circa venti bambini ed è chiaro che in questa situazione non può prestare la dovuta attenzione nei riguardi di tutti Nonostante tutto questo spesso queste colonie sono l unico rimedio offerto a quelle famiglie che non hanno possibilità finanziarie per mandare in vacanza i loro figli e che ovviamente non possono tenerli tutto il giorno in casa Tra il mandarli a giocare in mezzo alla strada e il riuscire ad introdurli in una di queste scuole all aperto optano chiaramente per la seconda alternativa Alternativa che non offre però come si è visto neppure un momento di gioco salutare

La situazione in cui versa la colonia estiva di Settecamini si riscontra nella maggior parte delle scuole adibite a colonie A Roma ve ne sono 18 un numero terribilmente esiguo se si pensa a quante ce ne vorrebbero per soddisfare l intero bisogno della popolazione poi giunta una delle scuole Aurelio Saffi a San Lorenzo è stata chiusa Tempo fa il comune dispose la chiusura anche di quella di Settecamini ma la lotta delle mamme le proteste dei bambini di Settecamini hanno fatto sì che il comune revocasse la disposizione

L unica eccezione è rappresentata dalla scuola elementare di Tiburtino III la Fabio Filzi qui i bambini possono disporre di una pineta e addirittura di una piscina Ma non si creda che ciò sia dovuto all interessamento del comune solo il caso e l iniziativa della direttrice della scuola hanno permesso di attrezzare questa colonia in modo più adeguato delle altre Non stupisce più nessuno ormai il fatto che tutto sia lasciato in balìa dell iniziativa individuale

Il comune non solo non interviene per mettere a disposizione di migliaia di ragazzi tutte quelle cuole che debitamente attrezzate potrebbero essere adibite a colonie estive ma non fa neanche nulla per migliorare le condizioni di quelle poche che ci sono dotandole di impianti sportivi come piscine campi per giocare a pallone a tennis a ping pong attrezzature ricreative sale di lettura biblioteche insomma tutte quelle cose capaci di trasformare questi parcheggi in centri di vera ricreazione per migliaia di bambini romani per i quali le vacanze sono ancora un sogno proibito

l. f.

Chiuso il carcere minorile di Porta Portese

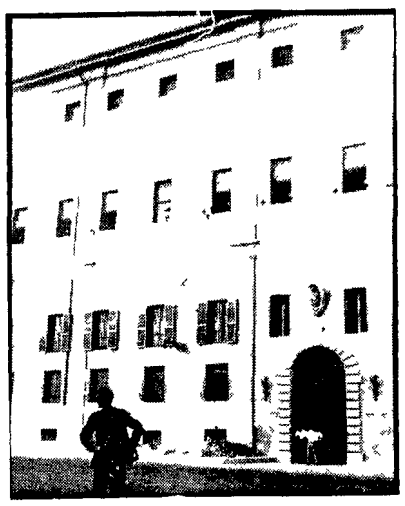

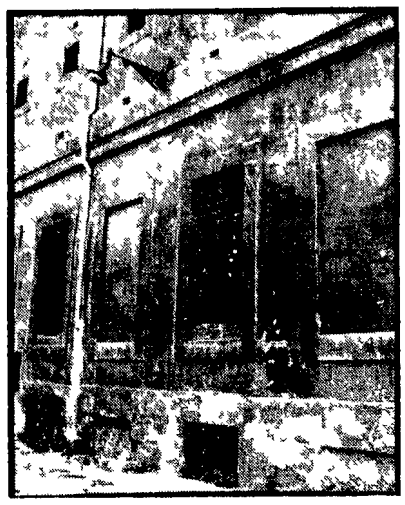

Due immagini del carcere minorile di Porta Portese ieri tutti i giovani che vi erano detenuti sono stati trasferiti

Invece che un istituto di rieducazione per i giovani è stato un vero «lager»

Da tempo era stato chiesto il trasferimento in locali più idonei dei ragazzi rinchiusi «Un luogo insalubre carente nei servizi igienici irrazionale e insufficiente nelle strutture» Sarà restaurato e trasformato in biblioteca?

Finalmente chiuso il carcere per minorenni di Porta Portese Il ministero di grazia e giustizia ha infatti disposto la immediata chiusura dell istituto di osservazione per minori «Aristide Gabelli» secondo l impegno assunto tempo fa in Parlamento I giovani che si trovavano attualmente rinchiusi nell istituto circa 260 sono stati trasferiti alcuni in un apposito edificio a Rebibbia altri nell istituto Casal dei Marmi» a Monte Mario altri ancora verranno inviati in alcuni istituti di rieducazione fuori Roma

Il provvedimento è stato adottato in seguito alle numerose interrogazioni parlamentari ed altre iniziative tra cui il sopralluogo fatto nel marzo scorso da una speciale commissione parlamentare che indagava sugli istituti di prevenzione e di pena In quella occasione la commissione fece presente che il carcere minorile era «talmente insalubre, carente nei servizi igienici e nei locali all aperto irrazionale e insufficiente nelle strutture da imporre la chiusura»

Sembra ora secondo gli impegni assunti a suo tempo dal ministero di grazia e giustizia che il fatiscente edificio di Porta Portese che ospitava il carcere verrà destinato a sede di biblioteca dopo gli opportuni rifacimenti L «Aristide Gabelli» è tristemente famoso a Roma oltre che per le condizioni precarie in cui versa (non è mai stato restaurato del 1735 c è un lavabo ogni cento persone la cucina è invasa dai topi) anche per le ricorrenti fughe di minori che tentano spesso solo di sfuggire ad una realtà repressiva ad un sistema che fa di tutto meno che rieducarli Certo ora il carcere minorile di Porta Portese è stato chiuso e scompare un istituto costruito nel lontano 1703 per ospitare i «giovani traviati» come allora venivano chiamati i ragazzi da rieducare ma non sono certo risolti i problemi che sono stati più volte sollevati riguardo alla reclusione in riformatori Anche se a questo proposito si sono fatti dei passi avanti (ad esempio la sentenza della Corte Costituzionale che in gennaio dichiarò illegittima la norma che impone il ricovero obbligatorio del minore in riformatorio e ne fissa la durata minima in tre anni) è chiaro che rimangono irrisolti tutta una serie di problemi primo tra i quali quello dell adeguamento alle più avanzate acquisizioni in materia di rieducazione dei minori delle norme penali e giudiziarie e del trattamento che negli istituti deve essere riservato ai giovani I carceri minorili insomma non debbono più essere quello che sono stati fino ad oggi luoghi di repressione dai quali i giovani sono costretti ad uscire tutt altro che rieducati

il partito

GENAZZANO ore 21 comitato direttivo e gruppo consiliare (Vetere)

TORLUPARA ore 20 30 comitato direttivo di Mentana (Bacchelli)

SUBIACO ore 19 30 comitato direttivo (Andreoli)

Per il lavoro, contro l'assenteismo della giunta dc

PALOMBARA SABINA: OPERAI E CONTADINI MANIFESTANO UNITI

Chiesta l'immediata convocazione del Consiglio comunale - Bloccati finanziamenti per l'edilizia Cinque lavoratori hanno chiesto la tessera del PCI

Una grande manifestazione popolare indetta dal nostro partito si è svolta a Palombara Centinaia di operai licenziati dai cantieri di Roma centinaia di braccianti senza lavoro dal mese di marzo a causa della mancata presentazione dei piani colturali da parte degli agrari hanno partecipato insieme ai contadini e ai giovani al comizio tenuto dai compagni Silvi e Imperiali In particolare è stata messa sotto accusa l amministrazione comunale democristiana — che si regge con voto determinante del Msi — che di fronte alla crisi economica che investe la popolazione di Palombara ha saputo soltanto raddoppiare l imposta di famiglia a centinaia di lavoratori la maggior parte dei quali si trovano disoccupati da alcuni mesi

Nel corso della manifestazione sono state fatte precise proposte per combattere la disoccupazione ed è stata richiesta come prima misura la convocazione urgente del Consiglio comunale per la approvazione del programma di fabbricazione in modo da sbloccare i fondi stanziati da anni per opere pubbliche e mai utilizzati È stato anche proposto un incontro tra i consiglieri comunali provinciali regionali e i parlamentari della zona per un esame globale dei problemi che interessano tutto il comprensorio della bassa Sabina

Dopo il comizio si è tenuta nella sezione del PCI una riunione durante la quale cinque lavoratori hanno chiesto per la prima volta l iscrizione al PCI I compagni dirigenti della sezione e della FGCI si sono impegnati ad organizzare per il giorno di ferragosto una diffusione straordinaria dell Unità

piccola cronaca

Traffico

Si è reso necessario [illegible] la circolazione [illegible] nelle seguenti strade

Viale Jonio — [illegible] preso fra via della Cecchina e piazza Per Caro Tacet

Via del Casale di S Basilio nel tratto compreso fra via Morovalle e via Tiburtina

Via di Casal del Pazzi — nel tratto compreso fra via Francesco Selmi e via Tiburtina

Via di Grotta di Gregna — nel tratto compreso fra via Venafro e via Cilicia

[illegible] via Federico De Roberto è stato [illegible] di sosta solo sul lato destro del senso di marcia [illegible] Capo [illegible] lungo gli spazi di sosta [illegible]

Concorso

La direzione generale dell ENAL organizza un corso cinematografico finalizzato al passo ridotto «Film di Roma 1971» riservato agli iscritti Il termine per la presentazione delle opere scade il 10 ottobre Per informazioni rivolgersi all ENAL, via Nizza 112 telefono 850 641

Per il periodo delle feste di ferragosto i negozi e i mercati osserveranno il seguente orario

SETTORE ALIMENTARI sabato 14 agosto i negozi e gli spacci osserveranno il normale orario di apertura e di chiusura e cioè dalle 7 alle 13 30 e dalle 17 30 alle 20 I mercati rionali coperti e scoperti posti fissi e ambulanti effettueranno l apertura ininterrotta fino alle ore 20

Domenica 15 agosto e lunedì 16 agosto i negozi gli spacci *i mercati rionali coperti o scoperti i posti fissi e ambulanti* osserveranno la chiusura totale per l intera giornata

SETTORE ABBIGLIAMENTO ARREDAMENTO E MERCI VARIE Sabato 14 agosto Apertura fino alle ore 13 Il mercato di via Sannio protrarrà la chiusura alle ore 14 30

Domenica 15 agosto e lunedì 16 agosto chiusura totale per l intera giornata

FIORAI Domenica 15 agosto e lunedì 16 agosto negozi e ambulanti chiusura totale per l intera giornata

BARBIERI E MISTI I negozi di barbieri e misti osserveranno la chiusura completa nelle giornate del 15 16 17 22 e 29 agosto

UFFICI DELLA ROMANA GAS Gli uffici dell esercizio Romana Gas rimarranno chiusi nelle giornate dal 14 al 16 agosto compreso Sarà comunque assicurato il servizio reclami per fughe (tel 57 00 44 57 10 18) e mancanza di gas (tel 57 00 41 57 10 13)

I negozi per Ferragosto