ANNO XIX / NUOVA SERIE / N 33

★ Lunedì 30 agosto 1971 / Lire 90 (arretrati L. 180)

SAIGON

Un milione di soldati a difesa dei seggi elettorali

(A PAGINA 12)

l'Unità

ORGANO DEL PARTITO COMUNISTA ITALIANO

GRECIA

Papadopulos nega al Paese ogni consultazione democratica

(A PAGINA 12)

In un discorso improntato al più chiuso servilismo nei confronti degli Stati Uniti

Il ministro dc Piccoli punta sull'aumento della disoccupazione

La ripresa

Interrogativi sugli orientamenti della DC - In settimana incontri con Schiller ed i francesi per la crisi monetaria - Il ministro socialdemocratico Preti chiede che l'Italia e l'Europa si accollino parte delle spese degli Stati Uniti

LA RIPRESA della piena attività nelle grandi fabbri che coincide con un periodo inquieto a causa del contraccolpi che la crisi monetaria ha o può avere sull economia E subito si presentano le due facce della medaglia da un lato gli operai che al rientro negli stabilimenti hanno ripreso subito con energia le questioni non rinviabili delle loro condizioni di vita e di lavoro dall altro lato, il padronato che non ha atteso neppure un giorno per sfruttare la «carta americana» come strumento di pressione sui lavoratori, al fine di bloccare sul nascere la ripresa del movimento Il fenomeno non riguarda solo quei settori che possono essere direttamente colpiti dalle misure protezionistiche USA Per cui è chiaro che la nuova fase di lotta che si sta aprendo ha carattere generale confermando la giustezza dell impostazione data dalle tre Confederazioni, secondo cui non neppure pensabile che le categorie lavoratrici possano essere chiamate a subire le conseguenze del ricatto americano (cui i governi europei appaiono incapaci di reagire) ne in termini di salario ne in termini di occupazione ne in termini di ostacoli alla loro legittima azione rivendicativa e riformatrice

Tra i gesti che s'inquadrano in questo tentativo del padronato di «prendere in contropiede» le lotte operaie vi è la decisione della FIAT di ridurre orario e salario a 6000 dipendenti e siamo nella più grande fabbrica italiana, non in una piccola azienda di calzature o di cravatte La FIAT ha addotto «mancanza di lavoro» in una serie di reparti, il che, nel suo caso significa o cattiva organizzazione (e perché mai allora, 6000 operai dovrebbero rimetterci da 5000 a 10 mila lire al mese?) o deliberata azione intimidatrice Il sintomo è rivelatore di un certo clima che va segnalato e tenuto presente

Ma i problemi reali premono alle porte e in nessun caso potranno essere accantonati o rinviati Lo hanno detto con chiarezza le maestranze della «Breda» di Sesto San Giovanni, scese prontamente in lotta contro le intollerabili condizioni ambientali in cui si vorrebbe farle lavorare e per difendere la propria salute Con altrettanta chiarezza l hanno detto i lavoratori del «Petrolchimico» di Porto Marghera che anche nel pieno dell agosto hanno condotto una serie di scioperi per la contrattazione degli organici gli orari le qualifiche in definitiva per non lasciare al padronato Montedison mano libera nella determinazione della loro sorte Le due battaglie che da Napoli a Roma dalla Lombardia all Emilia si vanno conducendo per la difesa del posto di lavoro dimostrano che le intenzioni padronali non avranno vita facile

Sono proprio queste battaglie operaie che costringendo a intervenire e a incidere sulle strutture indicano la strada per ridare fiato e prospettiva all economia italiana Se e vero come è vero che le cause di fondo delle difficoltà hanno origine strutturale e come tali vanno affrontate

l pa

ROMA 29 agosto

Le prime due settimane di crisi monetaria internazionale dopo l annuncio di Nixon si sono consumate in un prevalente gioco di scritte dietro le quinte In Italia sono mancate perfino delle riunioni ufficiali in sede governativa per cui quella che di volta in volta è stata definita la posizione italiana (un riferimento alle limitatissime iniziative di mediazione promosse dal gabinetto Colombo su scala europea) non è stata altro che la linea uscita fuori conciliabolo di alcuni uomini di governo con i dirigenti della Banca d Italia Il maggiore partito governativo la DC ha taciuto completamente sulla battaglia monetaria e sulle conseguenze politiche ed economiche

Con la prossima settimana la grossa questione che si è aperta con il discorso del presidente degli USA di due settimane fa viene portata più propriamente sul terreno politico venerdì si avrà alla Camera il primo dibattito parlamentare con la partecipazione del ministro del Tesoro Emilio Aggradi nel corso della riunione congiunta delle commissioni Bilancio e Finanze e Tesoro ed il governo Colombo dovrà soddisfare ad altri impegni pubblici Alla fine della settimana giungerà a Roma il ministro dell Economia di Bonn Schiller per una serie di colloqui bilaterali con il presidente del consiglio ed i ministri dei dicasteri economici (Emilio Aggradi e Giolitti) mentre una delegazione italiana si recherà a Parigi per avere contatti a livello tecnico — ma forse anche politico con i responsabili francesi Numerosi saranno poi nei prossimi giorni le riunioni a carattere internazionale

L aspetto grave ed in una certa misura paradossale dell attuale situazione è costituito senza dubbio dal fatto che la DC non si è ufficialmente pronunciata Questo silenzio viene scontato ovviamente prima di tutto a livello di governo con tutte le incertezze e inadeguatezze che si riscontrano in questo campo Ma vi è anche di più

I settori più oltranzisti cercano di riempire loro il vuoto di iniziativa che si manifesta prospettando una nuova fase della controffensiva di destra che dovrebbe collegarsi anzitutto alle pressioni economico politiche degli USA Questo è il senso del discorso pronunciato oggi a Pordenone in una occasione ufficiale come la inaugurazione della fiera campionaria locale dal ministro delle Partecipazioni Statali Piccoli l ex segretario della Democrazia Cristiana e il primo ministro ed il primo segretario del suo partito che al bene in modo grezzo e sommario affacciò un progetto di linea politica Quali scelte concrete egli abbia in mente non è chiaro Anzitutto chiede ai partiti di governo di fare i conti con gli Stati Uniti e quindi impotenza dinanzi alle iniziative unilaterali poi si lancia dalla politica dei redditi e conclude punto più significativo di tutto il discorso per porre l economia fondata sull aumento dell occupazione e non di una lacerante ristrutturazione monopolistica Il ministro delle Partecipazioni Statali è detto che egli respinge il metodo della passività e polemica antiamericana e giustifica anzi la mobilitazione potenza democratica (gli USA) che ha preso misure di difesa della propria economia I rapporti economici secondo Piccoli sono indissolubilmente intrecciati alla volontà di salvaguardare la comunità atlantica e quindi effettivamente è un delle conclusioni di certi ricorrenti

c f

SEGUE IN ULTIMA

In difesa dell'economia e della democrazia

Battere con l'unità l'involuzione a destra

Renato Zangheri a Portoferraio l'attacco alle autonomie locali momento per bloccare ogni rinnovamento Luigi Conte al Festival di Agrigento. le gravi ripercussioni del protezionismo USA sull'agricoltura italiana

PORTOFERRAIO 29 agosto

Il compagno Renato Zangheri sindaco di Bologna ha parlato a Portoferraio a conclusione del festival elbano dell Unità F parte integrante della «sterzata a destra» della Democrazia cristiana ha detto Zangheri la opposizione crescente del governo al regolare funzionamento delle Regioni e l attacco alle autonomie locali

Il governo ha respinto la prima legge regionale lombarda i ministeri rifiutano di cedere la competenza su materie che alle Regioni spettano a norma della Costituzione i Comuni vengono tagliati fuori dal processo tributario Si tratta in realtà di una tendenza generale a limitare e negare i poteri dei Comuni e delle Regioni svuotando i provvedimenti di riforma di ogni contenuto democratico e facendo leva ancora una volta sugli apparati ministeriali e sulle loro propaggini locali le prefetture le intendenze di finanza il provvedimento di finanza locale le opere pubbliche che si vogliono contrapporre e sovrapporre alle assemblee elettive locali

Allo stesso tempo si mettono in crisi dovunque è possibile le giunte comunali e regionali Molte Regioni sono senza governo Roma Genova Napoli mancano di una amministrazione che sia in grado di affrontare i problemi urgenti e talora drammatici di quelle città Alla DC non interessa veramente che tali problemi la casa la scuola i trasporti subiscano ulteriore inevitabile aggravamento Ciò che importa è paralizzare gli enti locali bloccare la spinta al decentramento dello Stato imporre schieramenti di centrodestra Si vuole così accerchiare con città e Regioni a direzione moderata una maggioranza parlamentare di centrosinistra ha continuato Zangheri per giungere ad attenuare fino a cancellarli ogni istanza anche timidamente innovatrice

È chiaro al nostro Partito ha affermato Zangheri come

SEGUE IN ULTIMA

A quarantotto ore di distanza dalla catastrofe nell'Adriatico

Angosciosi interrogativi sui dispersi nella tragedia della Heleanna

Venticinque i morti accertati - Impossibile un bilancio preciso delle vittime poichè i dati forniti dalla società armatrice sono in contrasto con quelli che risultano dalle operazioni di soccorso - Tutte le testimonianze concordano sullo stato di totale inefficienza dei mezzi di salvataggio a bordo - Aperte due inchieste - Il capitano della nave e la società armatrice denunciati da un passeggero per omicidio

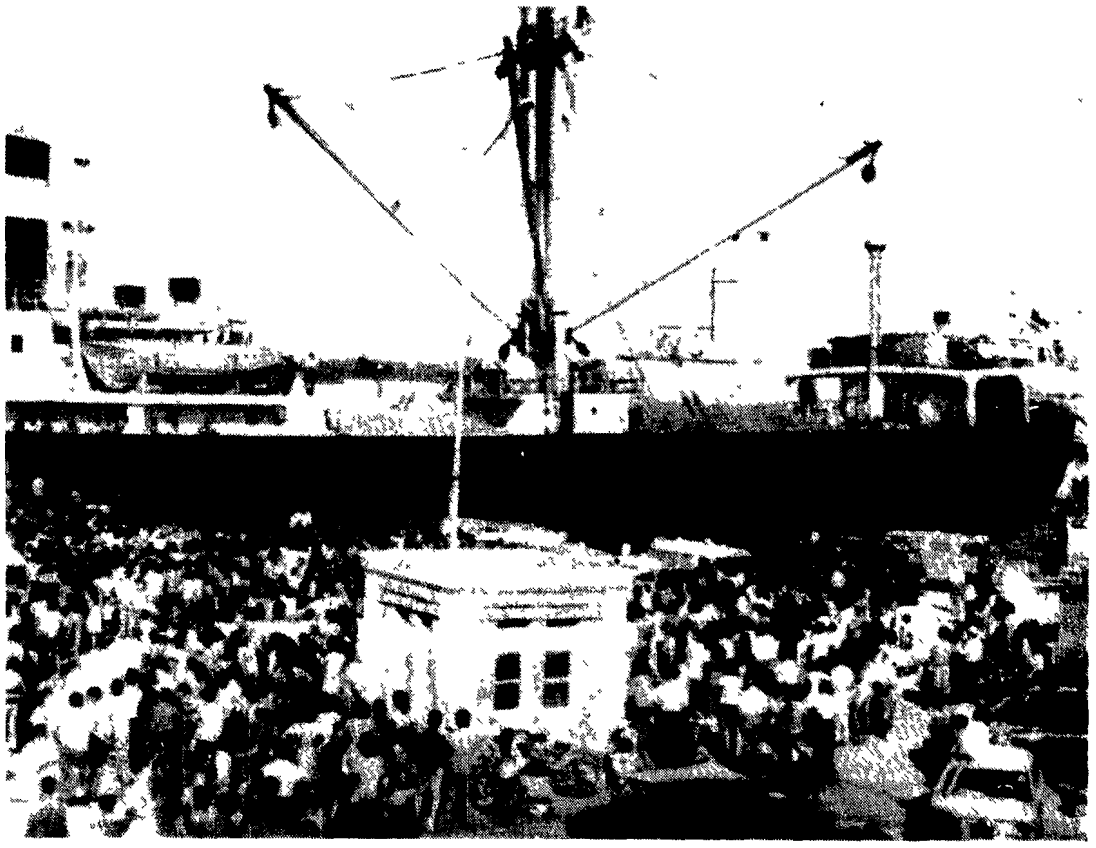

BRINDISI — Una delle navi che hanno soccorso i naufraghi dell «Heleanna» la «Vega» sbarca nel porto di Brindisi preso d'assalto da centinaia di parenti e amici degli imbarcati sulla nave greca alcuni superstiti (Telefoto ANSA)

A COLLOQUIO CON LA MOGLIE E CON LA MADRE DELL'ANARCHICO DOPO L'APERTURA DEL PROCEDIMENTO CONTRO CALABRESI E ALLEGRA

Licia Pinelli: «È solo un inizio»

Come le due donne giudicano la «svolta» giudiziaria nell'affare - Il racconto sulle ore in questura che precedettero la morte dell'anarchico - Non hanno dubbi: il Pino è stato ucciso - «Le figlie adesso sanno tutto»

DALL'INVIATO

SENIGALLIA 29 agosto

Se altre donne d anarchici come Rosa Sacco e come la sorella di Bartolomeo Vanzetti hanno passato la vita nella battaglia per la riabilitazione dei propri congiunti vittime del furore e del pregiudizio antisocialista Licia Rognini Pinelli promette che non si arrenderà fino a quando non sarà venuta a galla tutta la verità su quella tragica notte del 15 dicembre 1969 quando il marito arbitrariamente fermato in seguito alla strage di piazza Fontana volò dal quarto piano della questura milanese rimanendo ucciso

Per Licia Pinelli è noto non vi fu suicidio Vi fu omicidio Siamo venuti a trovarla nella casa dove insieme con le figlie Silvia di 11 anni e Claudia di 10 con i genitori e con la suocera Rosa Malacrine sta trascorrendo gli ultimi giorni di vacanza

La svolta giudiziaria nell inchiesta Pinelli segnata dal recente inizio di un procedimento penale per omicidio colposo e per sequestro illegale contro i commissari Calabresi e Allegra non è per lei che l inizio di un cammino che potrà anche portare alla completa verità

È solo l inizio ripete Sono tuttavia convinta che occorrerà molto coraggio nei magistrati per arrivare a una incriminazione ma pure per loro assai meno gravi delle mie Rispetto alla richiesta di indubbiamente il buon risultato Finora non si era fatto altro che imbrogliare ogni nostra iniziativa ora speriamo che si riesca a fare un po di luce Naturalmente non posso dichiararmi soddisfatta poiché con l omicidio colposo si tende a riaffermare la tesi del suicidio per me assurda e inaccettabile

Nessuno convincerà mai Licia Rognini che Pinelli è morto per una sorta di negligenza del commissario Calabresi La vedova Pinelli è convinta che il PM Giesti abbia lavorato soltanto una parte modesta della responsabilità che i poliziotti ebbero nella morte del marito A una donna provata dalla tragedia una donna a cui la giustizia ha ripetutamente chiuso la porta in faccia ogni volta che vi aveva bussato chi può negare il diritto di diffidare? Sarebbe assurdo pretendere che questa diffidenza scompaia soltanto perché la procura ha deciso di aprire un procedimento contro due funzionari un procedimento che pure potrà anche come dice lei stessa andare verso la verità Purché concludere non vada invece verso una soluzione che salvi la pratica cavillo

Ma Licia Rognini sa che a combattere questa lotta non è stata sola e non sarà sola nemmeno in futuro Anche se rifiuta di diventare un simbolo è inevitabile che la sua battaglia personale si identifichi largamente in una lotta più generale per il primato di valori democratici Il significato che si ricava

Angelo Matacchiera

SEGUE IN ULTIMA

DALL'INVIATO

BRINDISI 29 agosto

Il mare ha restituito questa mattina un altro morto ma forse non si saprà mai il numero esatto delle vittime della tragedia dell «Heleanna» A trentasei ore dall abbandono della nave mentre unità della Marina militare continuano ancora la loro disperata ricerca nessuno è in grado di dire con esattezza quante persone fossero imbarcate sul traghetto greco Anzi si manifesta un allarmante contrasto di cifre che sembra dare dolorosa ragione a quanti affermano che sarebbe (un miracolo) se il numero dei morti dovesse fermarsi ai venticinque cui si è arrivati con sicurezza questa mattina

Dalla Grecia infatti sembra giunta oggi una informazione ufficiale da parte della società armatrice dell «Heleanna» nella quale si assicura che a bordo erano in tutto 1017 persone 920 passeggeri e 97 membri dell equipaggio Per questi almeno esisterebbe un elenco con nomi e cognomi Di qui in somma se tutto fosse in regola basterebbe muovere per fare il conto delle proporzioni della sciagura sommando accanto a numero dei morti quello dei dispersi

Ma è proprio questo conto che non torna Fra Bari Monopoli e Brindisi sono sbarcati ieri 1089 naufraghi più venticinque morti Si arriva dunque ad un totale di 1114 persone che si trovavano sul l Heleanna Ce ne sono quasi cento in più di quanti non dicano le cifre ufficiali A questi andrebbero aggiunti quanti risultano dispersi sulla base dell elenco ufficiale anche se nessuno azzarda ormai una cifra esatta che sarebbe infatti una cifra che indica nuovi morti si parla comunque di sessanta persone che non risultano all appello nei tre porti pugliesi

Non occorre molta fantasia per rendersi conto che evidentemente il traghetto viaggiava con un carico fuori del normale improvvisato perfino non registrato

L esperienza secondo quanto di ono alla Capitaneria di porto di Brindisi consente di aggiungere anche qualcosa a questo [illegible] impossibile dire [illegible] condizioni [illegible] e [illegible] tragedia [illegible] persone che si sono gettate in acqua siano state ricuperate

Se fosse vero sarebbe quasi un miracolo il mare piuttosto agitato la corrente intensa che infatti ha trasportato al largo de le di naufraghi poi salvati (come testimoniano gli stessi protagonisti) l alto numero di persone anche anziane — che si sono lanciate in acqua senza nemmeno un salvagente lasciano pensare che almeno qualcuno possa essere sfuggito alle prime ricerche forse ancora vivo forse già morto (ed è per questo infatti che le navi og

Dario Natoli

SEGUE IN QUINTA

PAGATO UN RISCATTO DI VENTICINQUE MILIONI

Liberato lo studente Bagalà

REGGIO CALABRIA — Il giovane Franco Bagalà è stato liberato dopo due settimane dietro il pagamento di un riscatto di 25 milioni Lo studente era stato rapito la mezzanotte del 16 agosto presso Rosarno Sarebbe stato rinchiuso in una capanna quasi sempre bendato Magistratura e polizia indagano Nella foto lo studente interrogato dalla polizia (SERVIZIO A PAGINA 4)

MOTO

Agostini trionfa ancora su Hailwood

(A PAGINA 11)

CICLO MONDIALE

Beghetto cade ma rimane in lizza

(A PAGINA 10)

CALCIO

Conferme e sorprese dalla Coppa Italia

(ALLE PAGG 7 8 E 9)

NAZIONALE

Valcareggi non intende cambiare

(A PAGINA 9)

NUOTO

La Calligaris migliora l'europeo degli 800 s.l.

(A PAGINA 11)