Successo alla «De Montis» di Fiumicino

I lavoratori bloccano decine di licenziamenti

Blocchi e Lega: gli edili impongono l'accordo alla ditta di subappalto - Tre ore di sciopero alla Litton - I sindacati piloti civili s'incontrano con la commissione trasporti alla Camera - Presa di posizione dei dipendenti del Poligrafico per l'occupazione

Un importante successo sindacale è stato ottenuto dai lavoratori della ditta «De Montis Catering», appaltatrice dell'aeroporto di Fiumicino. La direzione dell'azienda aveva minacciato di licenziare 48 lavoratori assunti con contratto a termine, ma la pronta risposta della loro organizzazione sindacale, la FILCAMS CGIL, ha impedito che venisse messo in atto questo nuovo attacco all'occupazione I lavoratori così, sono stati tutti riassunti con contratto a tempo indeterminato dopo che è stata discussa l'organizzazione del lavoro nella azienda (ritmi turni organici ed orari)

Il successo è particolarmente importante non soltanto in relazione all'attuale situazione dell'occupazione ma anche perché rappresenta il primo fallimento della pratica dei contratti a termine usata da tutte le numerose aziende appaltatrici dell'aeroporto Altri licenziamenti (16 precisamente) sono stati messi in atto dalla SOGEME alcuni giorni fa anche in tal caso si tratta di contrattisti a termine

EDILI — Ancora un successo degli edili la forte lotta dei 500 lavoratori è riuscita a imporre alla cooperativa (azienda subappaltatrice) Blocchi Lega che lavora nel cantiere della Cogeco a Poggio Ameno un importante accordo il primo stipulato dalle organizzazioni sindacali che abbia validità per tutti i cantieri della ditta L'accordo prevede un superminimo una indennità sostitutiva mensa l'allargamento della rappresentanza sindacale aziendale da uno a nove membri passaggi di qualifica e la soluzione del problema degli arretrati

L'accordo è stato ottenuto grazie alla lotta articolata portata avanti con particolare forza ed efficacia dagli operai

LITTON — Sciopero articolato di tre ore ieri alla Litton fabbrica elettromeccanica di Pomezia (costruisce elaboratori elettronici e macchine per il conteggio di cassa) i cui 750 operai sono da diverse settimane in lotta per imporre l'abolizione della 4 categoria la disincentivazione del cottimo facilitazioni per operai studenti e un aumento salariale uguale per tutti

Durante le tre astensioni dal lavoro gli operai nonostante la direzione lo avesse loro proibito si sono riuniti in assemblea nella mensa Intanto l'azienda sta mettendo in atto una serie di misure repressive nel tentativo di colpire la lotta dei lavoratori ieri tra l'altro ha imposto ai dipendenti del reparto manutenzione i quali come forma di lotta rifiutano gli straordinari di eseguire mansioni che non sono rispondenti alla loro qualifica

ZEPPIERI Si è svolto a Terracina un altro convegno di sindaci della zona per chiedere la revoca delle concessioni a Zeppieri Erano presenti i sindaci di Terracina Priverno Sabaudia S Felice ha dato la sua adesione anche il comune di Gaeta Dal convegno è emerso l'impegno ad agire immediatamente per la requisizione degli automezzi e la gestione diretta dei servizi utilizzando tutto il personale di Zeppieri finché non intervengano la Stefer e l'INT

PILOTI — I rappresentanti sindacali dei piloti civili (CGIL CISL UIL e ANPAC) incontreranno oggi i membri della commissione trasporti della camera per avviare un dialogo sullo stato del trasporto aereo in Italia L'incontro odierno fa seguito alla presentazione al presidente della Camera di un ampio e dettagliato documento redatto dai sindacati piloti CGIL UIL

POLIGRAFICO — Le sezioni sindacali aziendali e la Commissione Interna dello stabilimento Salario del Poligrafico dello Stato hanno preso in esame la situazione occupazionale della categoria e hanno deciso di sensibilizzare tutta la categoria attraverso un ampio dibattito sulla necessità di lottare per superare l'attuale situazione propongono inoltre come prima forma di lotta per contribuire ad aumentare l'occupazione che l'amministrazione limiti l'orario di lavoro a quanto previsto dalle norme di legge

Successo della sottoscrizione

Quasi 7 milioni per il Vietnam

Entro la settimana i sindacalisti di Hanoi ospiti della Camera del lavoro

La sottoscrizione indetta dalla Camera del lavoro in sostegno delle popolazioni vietnamite che si battono contro l'aggressione imperialista e che recentemente sono state colpite da disastrose alluvioni, ha raggiunto quasi i sette milioni (per la precisione 6 849.840 lire). La somma raccolta sarà consegnata alla delegazione di sindacalisti di Hanoi che sarà ospite della CdL nei prossimi giorni Ed ecco l'elenco degli ultimi versamenti.

Gruppo parlamentare socialista 200 000; Federazione romana del PSI 200 000; Consiglio nazionale scuola CGIL 168 000; Camera del lavoro di Marino 40 000; lavoratori Tubilux 23 000, lavoratori Opera nazionale invalidi guerra 50 700, lavoratori ENEL CPT 31 000; on. Mario Zagari 100 000, dirigenti sindacato tranvieri 75.000; lavoratori Ufficio pacchi domicilio PT 40 800; lavoratori Ragioneria centrale PT 12 000, lavoratori Roma Centro PT 18.500, Riolo Rita 30 000, lavoratori Cantiere Caselle Marino 5 600, lavoratori ristorante Meo Patacca 50 mila; lavoratori Standa Tuscolana 40 000, Filcams Trasportatori stampa 50 000; Filcams Agenzia Paese Sera 31 000, notaio Severini Nicola 10.000; lavoratori De Montis (Filcams) 96 000; lavoratori Lancia 31 100, FILTEA provinciale 50 000, lavoratori Fatme (1 versamento) 138 000; lavoratori Centro TV, Via Teulada (1 versamento) 100 000; Pallottini Luigi 30 mila; Altieri Amleto 15 000; Di Segni Sergio 10 000; lavoratori INAIL (1 versamento) 60 000; Segreteria Sindacati ACI 50 000, lavoratori facchini Cooperativa Piramide 30 000; Carovana Facchini Artena 10 000; lavoratori Facchini 1 500; lavoratori Cooperativa facchini Cervia 60 000; lavoratori agenzia Adriatica Sicurtà 31 500; lavoratori assicuratori INA 33 000; lavoratori assicuratori SARA 49 750; lavoratori agenzia generale INA 40 000; lavoratori Unione Italiana Riassicurazione 13 000, Segreteria nazionale assicuratori 20 000, Alleanza provinciale contadini 15.000; lavoratori telefonici SIP (1 versamento) 42,000, lavoratori Albergo Excelsior 94 000; lavoratori Albergo Maestoso 1 500; lavoratori Albergo Nord Nuova Roma 11 000, lavoratori Casina Valadier 30 000; Direttivo sindacale CGIL Opera Nazionale Combattenti 95 600, Segreteria nazionale statali 150.000, Segreteria provinciale statali (1 versamento) 150 000, Segreteria nazionale SFI CGIL 100 000

Totale parziale 2 734 350, totale somma precedente lire 4.115 490; totale generale L 6 849 840

Forte denuncia al convegno di Giulianello

Per ogni chilo d'uva 60 lire al contadino 60 all'intermediario

Tra i generi alimentari che hanno conosciuto un aumento del prezzo c'è anche il vino «*Un chilo d'uva ci viene comprato dal mediatore a 60 65 lire Lo stesso mediatore lo rivende poi sul mercato a 100 120 lire certe volte per fino a 150 lire*» Chi parla è uno dei tanti contadini di Giulianello — un piccolo paese tra Velletri e Cori circa 700 famiglie — quasi tutti lavorano nelle vigne che si estendono intorno al paese le vigne insomma sono economia di Giulianello come per tanti altri paesi vicini

«*Ogni anno di questi tempi* — interviene un altro contadino — *si fanno vivi i mediatori i grossisti E prima o poi riescono a rompere la piazza trovando chi vende l'uva a 5900 6000 lire al quintale Loro poi la rivendono al consumatore ad un prezzo doppio con un guadagno notevole E a noi un quintale d'uva ci viene a costare sulle cinquemila lire calcolando tutte le spese che dobbiamo affrontare*» Insomma l'unico che ci guadagna in questa storia è il mediatore il grossista che spesso agisce per conto di cantine sociali o di grosse ditte

Ma come arrestare questa spirale come difendere gli interessi dei viticultori come garantire loro un lavoro remunerativo? L'unica possibilità sottolineano un po tutti i contadini è quella di una cooperativa A Giulianello era stata costituita anni fa una cooperativa la «Perseveranza» (formata da compagni della CGIL dell'Alleanza contadini) che aveva avuto il parere favorevole del l'Ispettorato agricolo compartimentale del Lazio Nonostante ciò la pratica è stata respinta E sempre la solita storia Le autorità competenti lo stato non fanno nulla per incoraggiare e aiutare economicamente le cooperative dei contadini

«*Invece c'è bisogno* — sottolineano i vignaroli di Giulianello — *di un intervento dello stato per il rinnovamento dei vigneti per i contributi per i prodotti antiparassitari Interventi cioè che favoriscano lo sviluppo agricolo e stronchino la speculazione*» Cosa succede al contrario? Che per esempio non sono stati indennizzati tutti gli agricoltori danneggiati dalle grandinate dell'anno scorso c'è chi aspetta ancora gli indennizzi del 1968

NETTUNO

Sfrattate venti famiglie

Strappato alla giunta l'impegno per trovare un nuovo alloggio

Ieri mattina venti famiglie che abitano dal 1945 il palazzo Enzoli in via Gramsci a Nettuno sono state fatte evacuare dalla polizia dopo una ordinanza prefettizia L'ordine di sgombero giunto alle famiglie nel luglio era stato sospeso dopo l'intervento dell'UNIA I motivi della richiesta di sospensione di tale ordine erano costituiti dalla completa mancanza di sistemazione offerta dal Comune a queste famiglie in attesa dell'apertura del bando di concorso Gescal Questa proposta dell'UNIA era stata accettata venerdì scorso dal vice prefetto di Roma Tripliciano addetto all'assistenza famiglie ma ieri mattina la polizia è intervenuta ed ha sfrattato donne bambini e anziani pensionati che vivono nel vecchio palazzo (che appartiene al demanio militare) lasciandoli nella strada privi di ogni assistenza

Sono accorsi sul luogo Senio Gerindi dirigente dell'UNIA e i due consiglieri comunali comunisti Leda Cocchi e Luigi Costaioli che sono riusciti ad ottenere un preciso impegno da parte di due assessori della Giunta di centrosinistra Franco Romani e Michele Masullo cioè di convocare nei giorni prossimi il Consiglio comunale per discutere la soluzione da adottare per dare a queste venti famiglie una casa definitiva

Provvisoriamente le famiglie fatte sgombrare sono state sistemate in alcune stanze di emergenza del convento San Rocco prive di cucina Il Comune si è impegnato a pagare [illegible] lire giornaliere per ogni letto

Incontro con i lavoratori della SOGENE

Questa sera alle ore 7 presso la Camera del lavoro di Fiumicino si svolgerà un incontro con i lavoratori della SOGENE [illegible] Occupazione [illegible] Alla [illegible] partecipano [illegible] lavoratori della [illegible] rappresentanti [illegible] azienda [illegible] della commissione [illegible] lavoratori aero portuali di Fiumicino

Per ordine del pretore: passano tutte, come corpi di reato, allo Stato

CONFISCATE DIECI VILLE ABUSIVE

Il provvedimento potrà essere reso esecutivo soltanto dopo la sentenza definitiva - Il precedente dei sequestri - Altri immobili sotto accusa - Sull'Appia si continua a costruire

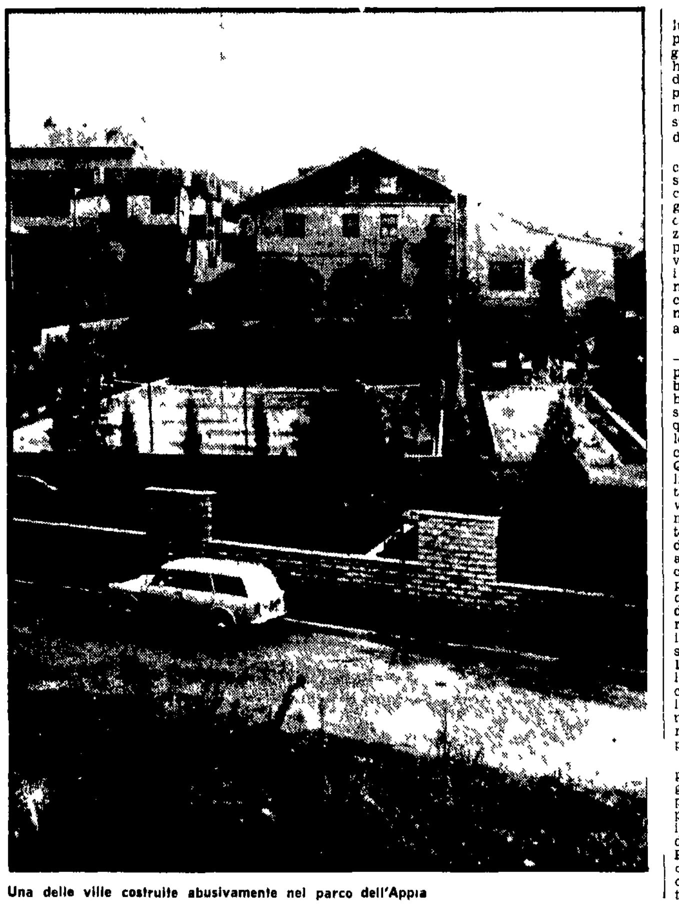

Una delle ville costruite abusivamente nel parco dell'Appia

La lotta all'abusivismo di lusso ha segnato un'altra importante tappa sotto l'aspetto giudiziario il pretore di Roma ha emesso nei giorni scorsi dieci sentenze di condanna per costruzioni abusive ordinando poi la confisca delle stesse costruzioni come corpi di reato

I clamorosi provvedimenti che sembrano tra l'altro destinati a ripetersi man mano che andranno avanti le indagini estese a molte zone della città e soprattutto nelle nuove zone residenziali vincolate dal piano regolatore in parole povere hanno questo significato i costruttori gli speculatori non sono più proprietari delle costruzioni incriminate che sono così passate direttamente allo Stato

La decisione del magistrato — quasi tutti i provvedimenti portano la firma del dott Gabriele Cerminara — può sembrare a prima vista a chi non si occupa in modo specifico di questioni giudiziarie di difficile comprensione Basterà per chiarirla un esempio banale Quando c'è un delitto e la polizia arrestando l'omicida gli trova addosso l'arma questa viene sequestrata e al momento della condanna la Corte ordina la confisca Il Codice penale all'articolo 240 afferma testualmente «Nel caso di condanna il giudice può ordinare la confisca delle cose che servirono o furono destinate a commettere il reato e delle cose che sono il prodotto o il profitto E sempre ordinata la confisca 1) delle cose che costituiscono il prezzo del reato 2) delle cose la fabbricazione l'uso il porto la detenzione e l'alienazione delle quali costituisce reato anche se non è stata pronunciata condanna»

Codice alla mano dunque il pretore ha tolto ai costruttori gli edifici Gli ha tolti però per ora solo simbolicamente perché per essere definitivo il provvedimento la sentenza deve passare in giudicato Passare in giudicato significa che non ci sono più possibilità di appellarsi Ed è ovvio che tutti coloro ai quali sono state notificate le confische hanno fatto o faranno ricorso

Con questa serie di provvedimenti siamo entrati nella seconda fase della lotta all'abusivismo intrapresa dalla Pretura di Roma la quale nei mesi antecedenti alle vacanze aveva emesso numerosi mandati di sequestro sempre per costruzioni che violavano la legge edilizia e le norme del piano regolatore

Come si ricorderà in particolare l'attenzione del dottor Cerminara si era spostata dopo le denunce del nostro giornale sul comprensorio archeologico dell'Appia Antica Qualche giorno fa avevamo però rivelato che molti dei proprietari delle costruzioni sequestrate avevano ripreso i lavori a dispetto dei sigilli e senza che i carabinieri della zona intervenissero

Eppure siamo di fronte a un preciso reato

In ogni caso la nuova linea seguita dal pretore può tagliare la testa al toro anche in questi casi gli speculatori che in spregio delle norme e degli ordini di sequestro hanno continuato a costruire potrebbero vedersi confiscato il bene sul quale hanno investito altri soldi nella speranza di eludere la legge Insomma «peggio per loro»

Detto questo resta da attendere solo quale sarà la decisione dei giudici d'appello e in particolare della Cassazione Sia chiaro però che qui non è in discussione solo un principio giuridico ma soprattutto la possibilità di limitare i danni che Roma come tante altre città italiane riceve dalla più sfrenata speculazione edilizia favorita dalle varie amministrazioni comunali e dai governi democristiani

p. g.

Ricoverata per un tumore scoprono gravi lesioni

Indagini sulla oscura morte di una bambina

L'autorità giudiziaria ha aperto una inchiesta sulla morte di una bambina avvenuta due giorni fa nel centro rianimazione del Policlinico La bambina si chiamava, Rossella Parissi, aveva 9 anni ed abitava con il padre Amedeo a Trevignano Romano. Secondo alcune informazioni la piccola era affetta da un tumore al cervello Ma sulla sua morte sono emersi particolari ancora oscuri sui quali sono in corso indagini

E' certo che la piccola era stata trasferita dall'istituto di suore S Giuseppe di Manziana, dove era stata ricoverata per qualche tempo, alla clinica neuroinfantile di Roma il 5 ottobre Il 9 fu poi portata al centro rianimazione del Policlinico dove è morta il giorno dopo E' stato il dottor Sergio Tonelli, dell'istituto di anatomia patologica del Policlinico che, dopo aver eseguito un primo esame sul corpo della bambina, ha ritenuto di mettere la salma a disposizione dell'autorità giudiziaria

Il cadavere presentava — infatti — numerose ecchimosi, un edema polmonare e una emorragia cerebrale La piccola è stata picchiata o è caduta? Queste sono le domande rivolte dal magistrato al medico legale Le suore dicono che le ecchimosi la bambina le aveva già quando il padre la portò all'istituto su questo particolare sta indagando la polizia

Schermi e ribalte

Le sigle che appaiono accanto ai titoli dei film corrispondono alla seguente classificazione per generi:
A = Avventuroso
C = Comico
DA = Disegno animato
DO = Documentario
DR = Drammatico
G = Giallo
M = Musicale
S = Sentimentale
SA = Satirico
SM = Storico-mitologico
Il nostro giudizio sul film viene espresso nel modo seguente:
◆◆◆◆◆ = eccezionale
◆◆◆◆ = ottimo
◆◆◆ = buono
◆◆ = discreto
◆ = mediocre
VM 18 = vietato ai minori di 18 anni

CONCERTI

ACCADEMIA FILARMONICA ROMANA
Domani alle 21 15 al T Olimpico si apre la stagione 71/72 con un concerto di musiche di Strawinski eseguite da «The London Sinfonietta» biglietti in vendita alla Filarmonica (V Flaminia 118 tel 3601702)

ASSOC AMICI DI CASTEL S ANGELO
Venerdì 15 inaugurazione della stagione artistica con il nuovo Quartetto di Roma Il Prof Bonvicini ricorderà la Prof sa C Croce Pane Informazioni al n 65 50 36

AUDITORIO DEL GONFALONE (V del Gonfalone 32 A Tel 655952)
Alla Segreteria al v lo della Scimmia 1/B sono aperte le associazioni per la stagione 71 72 che si inaugurerà il 26 ottobre

ISTITUZIONE UNIVERSITARIA DEI CONCERTI
Presso le Segreterie dell'Istituzione (tel 860195 4957234/5) sono aperte le nuove associazioni alla stagione 71 72 che si terrà all'Auditorio S Leone Magno (V Bolzano 38)

TEATRI

AL CANTASTORIE (V lo dei Panieri 57 Tel 585605)
Questa sera alle 22 ospite Folkstudio

AL SACCO (Via Sacchi, 3 Tel 5892374)
Alle 22 2 mese dello spett folkloristico del Cantacini di Roma con le più belle canzoni antiche e moderne

BEAT 72 v G Belli 72 899 595
Alle 21 45 Il Gruppo Teatro NOI pres «Emballage» (la merce produce merce) di Aldiè Benedetto Regia Lucia no Meldolesi

BRANCACCIO (Via Merulana 224 Tel 735255)
Alle 16 30 e 21 30 Pigalle Strip Show con il complesso La dybirds Topless Music Show per la prima volta in Italia

DEI SATIRI (Via Grottapinta 19 Tel 56.53 52)
Da venerdì 15 la C ia del Porcospino 2 pres «Il guerriero l'amazzone lo spirito della poesia nel verso immortale del Foscolo» 2 tempi di Carlo Emilio Gadda con Carlotta Barilli Paolo Bonacelli Carlo Montagna Regia Sergio Rossi

DELLE ARTI
Alle 21 15 la C ia del Dramma Italiano presenterà Tino Carraro in «Enrico IV» di L Pirandello con Dina Sassoli Aldo Alori e con Ivano Staccioli Regia Filippo Torrito

ELISEO (Tel 462 114)
Prima Alle 21 Gruppo della Rocca pres «Candido» di Voltaire Regia di Roberto Guicciardini

FILMSTUDIO 70 (Via Orti d'Alibert 1 C Tel 650 464)
Alle 19 21 23 omaggio a Stroheim «Donne viennesi» e «Queen Kelly»

FOLKSTUDIO (Via Garibaldi n 56 Tel 58 46 73)
Alle 22 ospite al Teatro Cantastorie (a 100 metri dal Vecchio Folk) per la serie del folk italiano recital di Edoardo e Stello con le loro canzoni e ballate

GOLDONI
Venerdì 15 e sabato 16 alle 21 due spettacoli musicali di Donald Swann and Company Between The Bars

PARIOLI (Via G Borsi 1 Tel 803 523)
Il inizio della stagione teatrale 71 72 con Paolo Poli che pres una novità italiana «L'uomo nero»

QUIRINO (Tel 675 485)
Alle 21 15 Alberto Lionello in «Adriano VII» di P Luke con B Toccafondi Regia G Albertazzi

RIDOTTO ELISEO (Telefono 465 095)
Alle 21 15 «Come le foglie» di G iacosa con la C ia del Minisero Bax Bellei Tomolo con Anna Miserocchi Regia di Rossari

TEATRO D'ARTE DI ROMA
(Chiesa S Maria della Consolazione Tel 684654 alle 21 30 «Nacque al mondo un sole» (S Francesco) laude di Jacopone da Todi Regia di G Maestà

VALLE
Alle 21 15 la C ia del Teatro Stabile di Trieste con Giulio Bosetti pres «Don Giovanni» di Molière Regia C Bosetti

VARIETA'

AMBRA JOVINELLI (Telefono 730 33 16)
L'occhio che uccide con C Boehm G ◆ e riv U Bonardi

CINEMA

Prime visioni

ADRIANO (Tel 352 153)
Er più con A Celentano (VM 14) DR ◆
ALFIERI (Tel 290 251)
Confessione di un commissario di polizia al procuratore della Repubblica con M Balsam (VM 14) DR ◆◆◆
AMBASSADE
I diavoli con O Reed (VM 18) DR ◆◆
AMERICA (Tel 58 168)
Er più con A Celentano (VM 14) DR ◆
ANTARES (Tel 890 947)
Il barone rosso con J P Law DR ◆
APPIO (Tel 779 638)
Qualcuno dietro la porta con C Bronson DR ◆◆
ARCHIMEDE (Tel 875 567)
Chiuso per proiezione privata
ARISTON (Tel 353 230)
La classe operaia va in paradiso con G M Volonté (VM 14) DR ◆◆◆◆
ARLECCHINO (Tel 358 654)
Love Story con Ali Mac Graw S ◆
AVANA (Tel 511 51 05)
Basta guardarla con M C Buzzanca (VM 14) S ◆
AVENTINO (Tel 57 137)
Lo scudo dei Falworth con T Curtis A ◆
BALDUINA (Tel 347 592)
L'ultimo omicidio con A Delon (VM 14) G ◆
BARBERINI (Tel 471 707)
Il merlo maschio con L Buzzanca (VM 14) SA ◆
BOLOGNA (Tel 426 700)
La coda dello scorpione con G Hilton G ◆
CAPITOL (Tel 393 280)
Uno squillo per l'ispettore Klute con J Fonda (VM 18) DR ◆◆
CAPRANICA (Tel 672 465)
Qualcuno dietro la porta con C Bronson DR ◆◆
CAPRANICHETTA (Tel 672 465)
Appartamento al Plaza con W Matthau SA ◆◆
CINESTAR (Tel 789 242)
La notte che Evelyn uscì dalla tomba con A Steffen (VM 18) G ◆
COLA DI RIENZO (Tel 350.584)
La coda dello scorpione con G Hilton G ◆
CORSO (Tel 679 16 91)
E dopo le uccido con R Hudson (VM 18) DR ◆◆
DUE ALLORI (Tel 273.207)
La coda dello scorpione, con G Hilton G ◆
EDEN (Tel 380 188)
Armiamoci e partite con Franchi Ingrassia C ◆◆
EMBASSY (Tel 870.245)
Il Decameron con F Citti (VM 18) DR ◆◆◆
EMPIRE (Tel 857 719)
Addio fratello crudele con O Tobias (VM 18) DR ◆◆◆
EURCINE (Piazza Italia 6 EUR Tel 591 09 86)
Il Decameron con F Citti (VM 18) DR ◆◆◆
EUROPA (Tel 865 736)
E dopo le uccido con R Hudson (VM 18) DR ◆◆
FIAMMA (Tel 471 100)
Andromeda con J Hill A ◆◆
FIAMMETTA (Tel 470.464)
La ragazza del bagno pubblico con J Houlder Brown (in italiano) (VM 18) DR ◆◆◆
GALLERIA (Tel 673 267)
Il piccolo grande uomo, con D Hoffman A ◆◆◆
GARDEN (Tel 582 848)
Arabesque con G Peck A ◆
GIARDINO (Tel 894 946)
Lo scudo dei Falworth con T Curtis A ◆
GIOIELLO
Grissom Gang con S Wilson DR ◆◆
GOLDEN (Tel 755 002)
Sacco e Vanzetti con G M Volonté DR ◆◆◆◆
GREGORY (Via Gregorio VII n 186 Tel 63 80 600)
Qualcuno dietro la porta con C Bronson DR ◆◆
HOLIDAY (Largo Benedetto Marcello Tel 858 326)
Er più con A Celentano (VM 14) DR ◆
KING (Via Fogliano 3 Telefono 831 95 41)
E tornato Sabata hai chiuso un'altra volta, con L Van Cleef A ◆
MAESTOSO (Tel 786 086)
E tornato Sabata hai chiuso un'altra volta con L Van Cleef A ◆
MAJESTIC (Tel 674 908)
I diavoli con O Reed (VM 18) DR ◆◆
MAZZINI (Tel 351 942)
Nevada Smith con S M Queen (VM 14) A ◆
METRO DRIVE IN (Telefono 609 02 43)
Sfida oltre il fiume Rosso con Ford A ◆
METROPOLITAN (T 689 400)
Homo Eroticus con L Buzzanca VM 14 C ◆
MIGNON D'ESSAI (T 869493)
Joe Cocker M ◆◆
MODERNO (Tel 460 285)
Chiuso per restauro
MODERNO SALETTA (Telefono 460 285)
Chiuso per restauro
NEW YORK (Tel 780 271)
Per grazia ricevuta con N Manfredi SA ◆◆
OLIMPICO (Tel 302 635)
E tornato Sabata hai chiuso un'altra volta con L Van Cleef A ◆
PALAZZO (Tel 495 66 31)
Uno squillo per l'ispettore Klute con J Fonda (VM 18) DR ◆◆
PARIS (Tel 754 368)
Chiuso per restauro
PASQUINO (Tel 503 622)
Suppose they Gave Ward Nobody Come (in english)
QUATTRO FONTANE (Telefono 480 119)
Gli sposi dell'anno secondo con J P Belmondo SA ◆◆
QUIRINALE (Tel 462 653)
Noi donne siamo fatte così con M Vitti SA ◆
QUIRINETTA (Tel 679 00 12)
5 pezzi facili con J Nicholson (VM 14) DR ◆◆◆
RADIO CITY (Tel 464 103)
Il vichingo venuto dal sud con L Buzzanca (VM 18) SA ◆◆
REALE (Tel 580 234)
Noi donne siamo fatte così con M Vitti SA ◆
REX (Tel 884 165)
Appartamento al Plaza con W Matthau SA ◆◆
RITZ (Tel 837 481)
Noi donne siamo fatte così con M Vitti SA ◆
RIVOLI (Tel 460.883)
Messaggero d'amore con J Christie DR ◆◆◆
ROYAL (Tel 770 549)
Le 24 ore di Le Mans con S Mc Queen DR ◆
ROUGE ET NOIR (T 864 305)
I diavoli, con O Reed (VM 18) DR ◆◆
ROXY (Tel 870 504)
La controfigura con J Sorel (VM 18) DR ◆
SALONE MARGHERITA (Telefono 679 14 39)
La controfigura con J Sorel (VM 18) DR ◆
SAVOIA (Tel 885 023)
Lawrence d'Arabia con P O Toole DR ◆◆◆
SISTINA (Tel 485 480)
La statua con D Niven (VM 14) SA ◆
SMERALDO (Tel 351 581)
Pagine proibite dalla vita di una fotomodella con L Modugno (VM 18) G ◆
SUPERCINEMA (Tel 485 498)
Il Decameron con F Citti (VM 18) DR ◆◆◆
TIFFANY (Via A De Pretis Tel 462 390)
La controfigura con J Sorel (VM 18) DR ◆
TREVI (Tel 689 619)
Anonimo veneziano con T Musante (VM 14) DR ◆◆◆
TRIOMPHE (Tel 838 0003)
I compari con W Beatty (VM 18) DR ◆
UNIVERSAL
Il gatto a nove code con J Franciscus (VM 14) G ◆◆
VIGNA CLARA (Tel 320.359)
Appartamento al Plaza con W Matthau SA ◆◆
VITTORIA (Tel 571 357)
Per grazia ricevuta con N Manfredi SA ◆◆

Seconde visioni

ACILIA Riposo
ADRIACINE Prossima apertura
AFRICA Notte dopo notte con J May (VM 18) G ◆
AIRONE L'ultimo colpo con J Marais DR ◆
ALASKA Il samurai con A Delon DR ◆◆
ALBA Robinson nell'isola dei corsari con D Mc Guire A ◆◆
ALCE Agente 077 dall'Oriente con furore con K Clark A ◆
ALCYONE Un mucchio di bastardi con H Savage (VM 14) A ◆
AMBASCIATORI Il divorzio con V Gassman SA ◆
AMBRA JOVINELLI L'occhio che uccide con C Boehm G ◆ e rivista
ANIENE La moglie più bella con O Muti DR ◆◆
APOLLO Conto alla rovescia con J Caan A ◆
AQUILA Il samurai con A Delon DR ◆◆
ARALDO Dumbo DA ◆◆
ARGO La carica dei 101 di W Disney DA ◆◆◆
ARIEL I 4 pistoleri di Santa Trinità con Lee Lawrence A ◆
ASTOR 2000 la fine dell'uomo con N Davenport DR ◆◆
ATLANTIC Armiamoci e partite con Franchi Ingrassia C ◆◆
AUGUSTUS Il commissario Pellissier con M Piccoli G ◆◆
AUREO I segreti delle amanti svedesi con V Gautier (VM 18) S ◆
AUREO Armiamoci e partite con Franchi Ingrassia C ◆◆
AURORA Brevi giorni selvaggi con B Hershey DR ◆◆◆
AUSONIA Foto proibite di una signora per bene con D Lassander (VM 14) G ◆
AVORIO La bara del vampiro con A Salazar G ◆
BELSITO Professione bigamo con L Buzzanca C ◆
BOITO Prendi la colt e prega il padre tuo
BRANCACCIO Ore 16 30 e 21 30 spettacolo teatrale
BRASIL I lunghi giorni dell'odio con G Mason A ◆
BRISTOL L'amante del prete con F Huster (VM 14) DR ◆
BROADWAY Formula per un delitto con S Preshette G ◆
CALIFORNIA Arabesque con G Peck A ◆
CASSIO Riposo
CASTELLO Chius per restauro
CLODIO Il sasso in bocca con A Di Leo (VM 14) DR ◆◆◆
COLORADO Dal Pentagono al Pacifico uccidete Yamamoto con T Mifune DR ◆
COLOSSEO Supponiamo che dichiarino guerra e che nessuno ci vada con T Curtis A ◆
CORALLO La casa di bambù
CRISTALLO Le piacevoli esperienze di una giovane cameriera con U Jacobson (VM 18) S ◆
DELLE MIMOSE Riposo
DELLE RONDINI Il paradiso dei nudisti con H Fux (VM 18) S ◆
DEL VASCELLO Il trionfo di Tom e Jerry DA ◆◆
DIAMANTE L'ultima valle con M Caine (VM 14) DR ◆◆
DIANA Arabesque con G Peck A ◆
DORIA 7 baschi rossi
EDELWEISS De Sade con K Dullea (VM 18) DR ◆
ESPERIA Armiamoci e partite con Franchi Ingrassia C ◆◆
ESPERO Professione killer con V Johnson DR ◆
FARNESE Petit d'essai Andremo in città con G Chaplin DR ◆◆
FARO 2000 la fine dell'uomo con N Davenport DR ◆◆
GIULIO CESARE Canne in fuocile
HARLEM Riposo
HOLLYWOOD Luna 02
IMPERO Dingus
INDUNO Chiuso per restauro
JOLLY Mio padre monsignore con L Capolicchio C ◆
JONIO Spia spione con L Buzzanca C ◆
LEBLON Il mucchio selvaggio con W Holden (VM 14) A ◆◆
LUXOR Speedy e Silvestro in dagine su un gatto al di sopra di ogni sospetto DA ◆
MADISON La bella addormentata nel bosco DA ◆◆
NEVADA Sansone contro il corsaro nero
NIAGARA Boatnik - I marinai della domenica con R Morse C ◆
NUOVO L'amica delle 5 1/2 con B Streisand S ◆
NUOVO OLYMPIA Ivan il Terribile di Eisenstein DR ◆◆◆◆◆
PALLADIUM Il mostro del museo delle cere con C Mitchell G ◆
PLANETARIO Due bianchi nell'Africa nera con Franchi Ingrassia C ◆
PRENESTE Un maggiolino tutto matto con D Jones C ◆
PRINCIPE Chiuso per restauro
RENO Non è più tempo d'eroi con M Caine DR ◆◆
RIALTO Il clan dei Barker con S Winters (VM 18) DR ◆◆◆
RUBINO Il rito con J Thulin (VM 18) DR ◆◆◆
SALA UMBERTO Ardenne 44 un inferno con B Lancaster DR ◆
SPLENDID Dossier prostituzione (VM 18) DO ◆
TIRRENO In fondo alla piscina con C Baker G ◆
TRIANON Foto proibite di una signora per bene con D Lassander (VM 14) G ◆
ULISSE La spina dorsale del diavolo, con B Fehmiu DR ◆
VERBANO Morire d'amore
VOLTURNO Un mostro e mezzo con Franchi Ingrassia C ◆

Terze visioni

BORG FINOCCHIO Riposo
DEI PICCOLI Riposo
ELDORADO Morte sul Tamigi con U Glas (VM 14) G ◆
NOVOCINE Nel labirinto del sesso
ODEON Il mucchio selvaggio con W Holden (VM 14) A ◆◆
ORIENTE Le rane del mare con R Widmark DR ◆
Primavera Chiusura estiva

Sale parrocchiali

COLUMBUS Maciste contro i cacciatori di teste
CRISOGONO La guerra di Troia con S Reeves SM ◆
DELLE PROVINCE Franco e Ciccio nell'anno della contestazione con Franchi Ingrassia C ◆
GIOV TRASTEVERE La squadra dell'impossibile con M Landau G ◆
MONTE OPPIO Mak Donal agente Z
MONTE ZEBIO Alamo con S Hayden A ◆◆
NOMENTANO Un maggiolino tutto matto con D Jones C ◆
N D OLYMPIA Oliver con M Lester M ◆◆
ORIONE Desperado Trail
PANFILO: La freccia nella polvere
S SATURNINO I berretti verdi
S FELICE Odissea sulla terra con F Grüber A ◆
TIBUR L'uomo la vergine i lupi
TRASPONTINA Il clan del terrore con V Price C ◆

FIUMICINO

TRAIANO L'infallibile pistolero strabico con J Garner C ◆

LOCALI CHE PRATICANO OGGI LA RIDUZ ENAL AGIS Ambasciatori Adriacine Africa Alfieri Argo Bologna Bristol Cristallo Delle Terrazze Eurcine Faro Fiammetta Leblon Mondial Nuovo Olympia Orione Planetario Primaporta Rialto Sala Umberto Splendid Sultano Traiano di Fiumicino Tirreno Tuscolo Verbano - TEATRI Satiri Rossini Delle Arti Eliseo Quirino Parioli De Servi

ANNUNCI ECONOMICI

7) OCCASIONI L. 50

AURORA GIACOMETTI consiglia prima acquistare REGALI NOZZE visitare suo negozio C'E' DI TUTTO!! Prezzi imbattibili!!! QUATTROFONTANE 21 C

AVVISI SANITARI

ENDOCRINE

Studio e gabinetto medico per la diagnosi e cura delle sole disfunzioni e debolezze sessuali di origine nervosa psichica endocrina (neurastenia sessuali deficienze sessuali, anomalie sessuali, senilità sessuale sterilità precocità) Cure innocue indolori pre-postmatrimoniali

PIETRO dr. MONACO

Roma via del Viminale 38 t 471110 (di fronte Teatro dell'Opera - Stazione) Ore 8-12; 15-19 Festivi per app. (Non si curano veneree, pelle, ecc) A. Com. Roma 16019 del 22-11-56