Dopo che una folla immensa e silenziosa ha partecipato ai funerali di Antonella

CONTINUA DISPERATA LA RICERCA

« Non facciamoci illusioni, troveremo soltanto i cadaveri delle altre due bimbe » – La svolta nelle indagini – Vincenzo Cammarata lavorava nella fabbrica che unica nella zona adopera il nastro adesivo col quale fu legata Antonella – Le esequie: una prova di compostezza e maturità

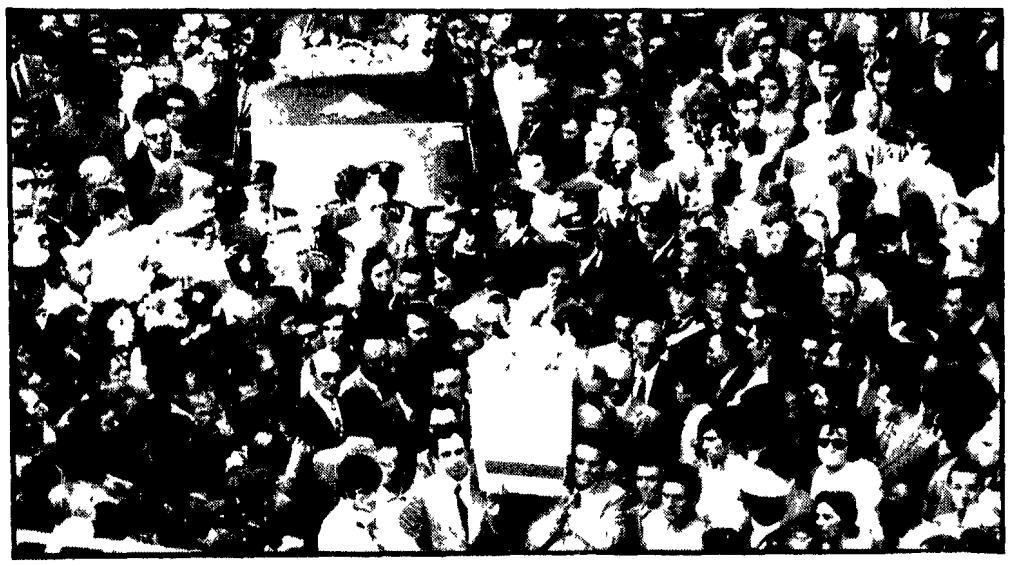

MARSALA — L'immensa folla ai funerali di Antonella Valenti e (a destra) la disperazione del padre davanti al feretro

Dal nostro inviato

MARSALA 27

Stiamo vivendo una drammatica nottata, forse risolutiva per la terribile vicenda delle bambine di Marsala. Un giovane è stato fermato perché fortemente sospettato (ma non ancora formalmente indiziato) di [illegible] **Antonella Valenti** [illegible] **per** [illegible] **fatto** [illegible] **Virginia Marchese** [illegible]

[illegible] Il minimo traccia [illegible] venticinquenne di 25 anni non [illegible] unico sotto torchio altri fermati tra cui una coppia di coniugi sono in [illegible] due carabinieri sono in movimento mentre sbucciano nella notte in auto e in perifetta mobilitate per varie missioni decine contingenti interrogatori non uno dei capimafiosi è reperibile.

Improvvisa ed anche abbastanza inattesa la prima sensazione di una grossa e probabilmente decisiva svolta nelle indagini si è cominciata ad avere intorno alle ore 20 di questa sera quando una nuova ed angosciosa giornata sembrava volgere al termine segnando in bilancio solo l'estremo addio alle membra sfiorite di Antonella e ancora un buco nell'acqua nelle battute in corso ormai in due province alla ricerca delle altre due scomparse.

Ma a sera l'allarme è stato lanciato dalla San Giovanni Industrie Unite [illegible] una piccola azienda produttrice di polisterolo espanso e di contenitori di cartone. Ha ricevuto scritto come fabbrica in Italia per sigillare gli imballaggi un campione del nastro adesivo adoperato dall'assassino per immobilizzare prima e poi anche per soffocare Antonella. E questa una banda adesiva alta dieci centimetri non è in vendita al minuto sono in pochi ad averla quasi certamente dunque il nastro usato dall'assassino è uscito dalla San Giovanni.

Al momento è stato creduto che commesse solo allora il furto per individuare chi tra una cinquantina di tecnici e operai avesse potuto far uscire il nastro dalla fabbrica. Poi si è capito invece che il controllo degli inquirenti alla San Giovanni era solo una verifica di un sospetto già maturato sulla base di altri indizi. Il più ancora stanotte sconosciuti. Davanti all'abitazione del Cammarata erano infatti già appostati uno pattuglia di carabinieri in attesa del ritorno a casa del giovane. Quando costui è arrivato è stato subito sua una Giulia e poi l'ufficiale del Comando di Compagnia. Nella notte è stato interrogato per ore non prudenziali nella sede dell'Istituto agrario di Marsala dal Procuratore.

Chi è Vincenzo Cammarata. Se ne sa poco perché per un certo periodo ha lavorato a Torino dove si è sposato nel 1968 con una ragazza ed è a Marsala è tornato solo alla fine dell'anno scorso quando è riuscito a trovare un posto alla San Giovanni. Dicono stato però licenziato nel luglio scorso. È un uomo che più volte ha avuto guai. Anche nella vita familiare? È un uomo di cui il numero della bimba è stato abbastanza fornito. Tutto alcune persone indicazioni sulla sua vita. Dopo [illegible] dal [illegible] Ma a sera [illegible] si è aggiunge un [illegible] Vincenzo Cammarata abita [illegible] allo Stadio [illegible] pochi passi dalla palazzina INA [illegible] Cammarata [illegible] bimbe uscite per [illegible] di avvio corso dove si svolge [illegible] formativo.

Sin qui [illegible] Neanche [illegible] [illegible] Antonella [illegible] [illegible] Quattro [illegible] [illegible] Ad [illegible] [illegible] [illegible]