

# I prezzi coop sono chiaramente convenienti Per questo a Natale

## "io mi trovo meglio alla COOP"

**Dopo il blocco dei prezzi dei generi di largo consumo, già in atto da alcune settimane, per le Feste di Natale la Coop vi offre:**

Whisky originale "King of Scots" cl.75 **L. 2.190**

Cognac "Grand Monarque" cl.73 **L. 2.190**

Brandy "Stock 84" cl.75 **L. 1.980**

Amaro "coop 832" cl.75 **L. 1.200**

Amaro "Ramazzotti" cl.75 **L. 1.490**

Vermouth "Martini" rosso lit.1 **L. 690**

Vin Mousseux Blanc des Blancs "Brut Monopole" cl.80 **L. 680**

Asti spumante "Calamandrani" cl.77 **L. 450**

Gran Spumante "Togni" cl.72 **L. 190**

"Chianti Riserva" 13° cl.72 **L. 310**

Vino "Verdicchio" cl.73 **L. 270**

Panettone "coop lusso" al kg. **L. 1.250**

Panettone coop cellophane al kg. **L. 590**

Caffè coop "Prestigio" latt.gr.240 **L. 630**

Cioccolato tedesco "Babette" fondente gr.100 **L. 130**

Olio oliva "Bertolli" lit.1 **L. 780**

Burro "coop" letto **L. 160**

Margarina "Sol d'Oro" gr.200 **L. 110**

Antipasto all'olio d'oliva "Sol d'Oro" vaso gr.800 **L. 990**

Carciofini interi sott'olio "Sol d'oro" gr.300 **L. 410**

Pesche sciroppate "Sol d'oro" gr.410 **L. 130**

Ananas a fette "Sol d'Oro" scat. gr.830 **L. 320**

Datteri "extra" gr.200 **L. 195**

Frutta secca misto gr.285 **L. 195**

Zampone Modena al kg. **L. 1.290**

Formaggio francese "Camembert" gr.115 **L. 225**

Formaggio francese "Caprice Des Dieux" gr.135 **L. 280**

Piselli novelli "Findus" gr.300 **L. 230**

Bastoncini pesce "Findus" gr.300 **L. 395**

Bistecca vitellone costola 1° qualità al kg. **L. 1.880**

Bistecca vitellone filetto 1° qualità al kg. **L. 2.180**

Gallina nostrale al kg. **L. 760**

Arance tarocco calibro 90/108 al kg. **L. 190**

Arance tarocco calibro 160 al kg. **L. 160**

**I prodotti presentati sono in vendita fino al 31 dicembre, nei Supercoop di:**

**Firenze**  
Via Erbesa, Via Varlungo, Via Olluzzo, Via Boccaccio, Via Rondinella, Via Vittorio Emanuele, Via Carlo del Prete, Galluzzo, Grassano, Antella, Fiesole, Campi Bisenzio, Scandicci, Casellina, Tavarnuzze, Certaldo, Castelflorentino, Empoli, Pontassieve, Borgo S. Lorenzo, Prato, Dicomano, Sesto Fiorentino, Figline Valdarno.

**Pistoia**  
Montecatini, Pescia.

**Arezzo** Piazza di Salone.  
Montevarchi, S. Giovanni Valdarno, S. Sepolcro.

**Siena**  
Poggibonsi, Sinalunga, Torrita Scalo, Abbadia S. Salvatore.

**Perugia**  
Elce - P.za Matteotti, Ponte S. Giovanni, Foligno, Marsciano.

**Livorno**  
Via Mastacchi, Via Fagioli, Via A. Frank, Via F.lli Bandiera, Via Del Mare (Ardenza).  
Castiglioncello, Rosignano Solvay, Cecina, Cecina Mare, Vada, Donoratico, San Vincenzo, Venturina, Portoferrato, Marina di Campo, Pjombino Via Gori, Via della Repubblica, Via Lerario, P.za della Costituzione, Lungomare Marconi.

**Grosseto**  
Via Ximenes, P.za Volturno, Via Rovetta.  
Marina di Grosseto, Follonica, Massa Marittima, Castiglione della Pescaia.

**Civitavecchia** - Via Mazzini.

**Pisa**  
Fornacette, Pontedera, Ponsacco, Castelnuovo, Val di Cecina, Pomarance, S. Miniato Basso, Cascina, Capannoli, La Rotte.

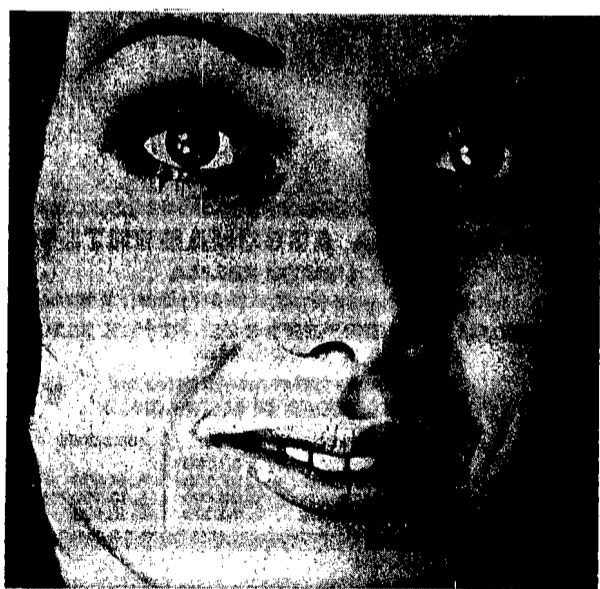

io mi trovo meglio alla coop

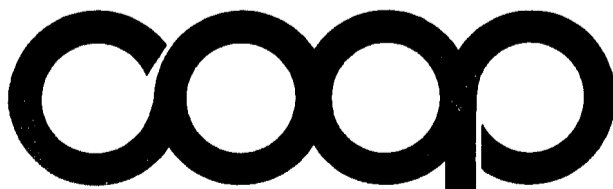

la catena cooperativa di negozi  
creata e diretta dai consumatori