Ancora gravissimi attacchi al diritto di sciopero

SERRATE TRE AZIENDE MENTRE IL PREFETTO PRECETTA I DIPENDENTI DELLE CLINICHE

Cancelli sbarrati alla Pomezia Cavi del gruppo Pirelli, alla Raffineria e al cantiere Manfredi - Riesumata la legge fascista anche se infermieri e portantini hanno assicurato ogni assistenza - Indignata protesta delle Camere del lavoro CGIL, CISL e UIL - Prosegue la lotta contro la serrata nei cantieri di Caltagirone - Conferenza operaia promossa dall'amministrazione comunale di Cori

Pesante recrudescenza della repressione padronale nelle fabbriche e nei cantieri: ben tre aziende sono state serrate ieri, si tratta della Pomezia Cavi, che fa parte del gruppo Pirelli, della Raffineria di Roma e del cantiere Manfredi. Il prefetto inoltre ha messo in atto un nuovo gravissimo attacco al diritto di sciopero precettando i dipendenti delle cliniche universitarie.

Sui petrolieri, in lotta da tempo per il rinnovo del contratto nazionale di lavoro, si sono abbattuti già nell'arco di un mese due gravissimi interventi repressivi: il prefetto infatti ha precettato i lavoratori del deposito di Fiumicino in sciopero, facendo ricorso alle norme fasciste del '32. Ora è stata la volta della raffineria. Già nei giorni scorsi, in risposta agli scioperi, aveva tolto i cartellini di presenza, poi ha fatto pervenire a ciascun lavoratore una lettera nella quale si affermava che «qualora avessero inizio gli scioperi del personale turnista, sarebbe stata costretta a non attivare gli impianti e a sospendere dal lavoro e dalla retribuzione il personale addetto». Insomma la serrata, decisa dalla direzione per giungere così giovedì prossimo al tavolo delle trattative con una posizione di intransigenza.

L'altra serrata, nel settore della gomma, è stata messa in atto dalla direzione della Pomezia Cavi, che fa capo direttamente alla Pirelli. L'iniziativa antisindacale si collega alle iniziative repressive prese alla Bicocca e alla politica che il monopolio della gomma sta mettendo in atto. I lavoratori della azienda sono in lotta da quindici giorni per rivendicare l'applicazione del contratto e il diritto di trattare l'integrativo aziendale attraverso i rappresentanti sindacali che la direzione rifiuta di riconoscere come agente contrattuale. I lavoratori intensificheranno la lotta e denunceranno alla magistratura l'atto illegale.

CLINICHE UNIVERSITARIE — Ancora un gravissimo intervento del prefetto contro il diritto di sciopero. Dopo la precettazione alla Seram di Fiumicino, ora le norme fasciste di Pubblica sicurezza del '32 sono state di nuovo riesumate per i lavoratori delle cliniche universitarie. Il personale non medico era sceso in sciopero la scorsa settimana per rivendicare la parificazione salariale e normativa con gli ospedalieri. Per non creare eccessive difficoltà ai degenti ed assicurare il funzionamento indispensabile delle cliniche, i lavoratori avevano deciso di scioperare soltanto nel pomeriggio e di mantenere i servizi di emergenza più importanti in tutti i pronti soccorso, nelle sale operatorie e in ogni clinica. Di questo avevano anche informato il prefetto; non c'era quindi nemmeno il minimo appiglio per la precettazione.

Invece, il prefetto ha voluto di nuovo distinguersi nell'attacco al diritto di sciopero, favorendo i disegni antidemocratici del padronato. Le camere del lavoro CGIL, CISL, UIL hanno espresso di fronte a tale atto la loro «indignata protesta».

«Evidentemente — viene sottolineato nel comunicato unitario — il prefetto di Roma, prendendo per buone le indicazioni di alcuni isolati direttori di cliniche, che evidentemente risentono delle suggestioni e dei metodi di chiara marca fascista, ormai sconfitti, e non di quelle dei lavoratori, si è prestato ad un preciso disegno politico che le organizzazioni sindacali respingono. In questo senso la CGIL, CISL e UIL camerali, ritenendo questa presa di posizione un atto repressivo ed un ennesimo attentato alle libertà sindacali, non intendono subirlo e daranno le opportune risposte di lotta».

EDILI — Contro i 170 operai del cantiere edile Manfredi a Casal Bruciato, in lotta da venerdì contro il licenziamento di un membro di C.I., il padrone ha ieri messo in atto la serrata; dopo aver prelevato i libri contabili, ieri mattina la direzione ha comunicato che il cantiere sarebbe rimasto chiuso. I lavoratori hanno interessato l'ispettorato del Lavoro. Intanto prosegue sempre più intensa in numerosi cantieri la lotta degli edili contro i licenziamenti, il cottimismo e il subappalto. La battaglia è particolarmente aspra nei cantieri di Caltagirone «Doberdò», «Arta Vigo», «Terry» a Valmelaina, che sono serrati ormai da due settimane. Oggi si terrà un incontro tra le parti all'ufficio provinciale del Lavoro per cercare una soluzione della vertenza. I lavoratori si battono contro i licenziamenti.

SAIR — Prosegue la lotta iniziata alcune settimane fa dai dipendenti della SAIR per rivendicare migliori condizioni di lavoro, dopo l'esito negativo dell'incontro svoltosi tra i dirigenti della società e le rappresentanze sindacali aziendali degli stabilimenti di Roma e Napoli. La SAIR è una società nata attraverso la finanziaria GEPI. Il ministro Piccoli si era impegnato a suo tempo che la direzione non solo avrebbe garantito i livelli di occupazione, ma un diverso trattamento del personale. Tali impegni sono stati ignorati dalla attuale direzione aziendale che costringe i lavoratori ad una dura e lunga lotta.

Con la partecipazione dei rappresentanti del PCI, PSIUP e PSI e della DC, si è svolta a Cori, promossa dalla amministrazione comunale, la prima conferenza operaia sui temi della occupazione e delle riforme. Erano presenti i parlamentari Tomassini e D'Alessio e l'assessore regionale Carelli. L'assemblea, a cui erano presenti operai della SLIM, «Good Year» «Massey Ferguson», «Mistral», e di altre fabbriche minori, ha approvato un ordine del giorno nel quale si chiede che il Consiglio comunale prenda in esame le proposte emerse dalla discussione e approvi un proprio documento programmatico.

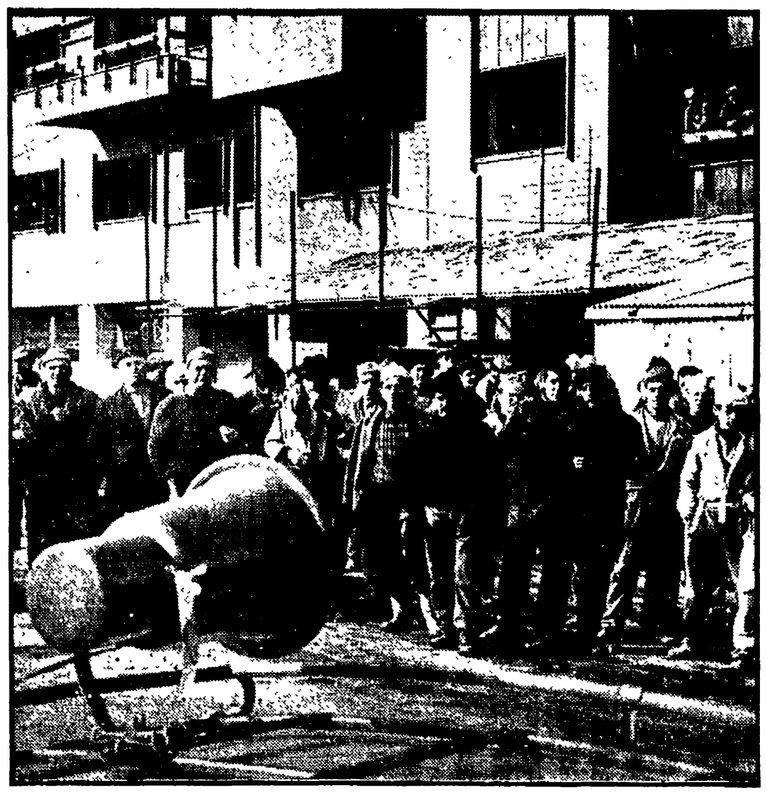

Un'assemblea di edili in un cantiere romanc

Il congresso provinciale del PCI a Viterbo

Trasformare l'agricoltura per un nuovo sviluppo economico della provincia

La funzione della piccola azienda contadina - Il ruolo degli enti locali - Estendere e rafforzare l'unità a sinistra Le conclusioni di Ciofi - Eletti i nuovi organismi dirigenti

Dopo un ricco e vivace dibattito che ha dimostrato un grande potenziale di quadri e di forze vive presenti nel partito e una convinta unità politica, si è concluso domenica scorsa l'undicesimo congresso provinciale di Viterbo. Nella relazione e nei numerosi interventi, oltre i grandi temi contenuti nel rapporto di Berlinguer al CC, è stato svolto un approfondito esame della realtà della grave crisi economica che investe la provincia dove la popolazione è diminuita dal 1965 al 1970 di 1.310 unità con un saldo migratorio negativo di oltre settemila unità, dove gli indici di invecchiamento risultano i più alti della regione e dove nella composizione del reddito provinciale, quello agricolo vi rientra per il 29,3% contro quello del Lazio che è del 6,7%.

E' stato visto nel problema dell'agricoltura uno dei punti chiave per la soluzione della depressione economica e per lo sviluppo omogeneo del Lazio sul quale occorre sviluppare una grande lotta unitaria, tenendo conto dei fermenti positivi e le situazioni nuove che si sono verificate in questi ultimi tempi, quali le azioni unitarie dell'Alleanza dei contadini e Federazione dei coltivatori diretti nei comuni di San Lorenzo Nuovo e Grotte di Castro.

La politica delle alleanze

Al centro dello sviluppo agricolo deve essere posta la piccola azienda contadina opportunamente organizzata in valida associazione economica e finanziariamente sostenuta, vista come base all'industrializzazione. Il congresso si è espresso in modo positivo per i risultati della prima conferenza agraria regionale ed ha ribadito l'impegno di portare avanti con decisione le sue conclusioni. Inoltre, l'attuazione della conferenza regionale delle Partecipazioni statali, è stata indicata come momento fondamentale per l'avvio di uno sviluppo industriale dell'alto Lazio. Particolare risalto ha avuto nel dibattito il problema del nuovo ruolo che Comuni ed Enti locali devono svolgere con i nuovi poteri derivanti dall'istituzione della Regione nel quadro della lotta per la conquista della piena autonomia, di nuovi rapporti con le popolazioni, di collaborazione con le forze politiche e sindacali, per la gestione delle nuove leggi conquistate: case e asili nido.

In questo senso si è espresso apprezzamento per l'iniziativa della costituzione del Consorzio Tebrocimino per lo sviluppo economico e per la realizzazione del primo centro di medicina preventiva del Lazio ad opera degli amministratori del Comune di Civitacastellana. E' stata messa in evidenza la necessità di dare nuovo impulso alla politica di alleanze sia verso le forze sociali (alleanze degli operai con i contadini, gli artigiani, commercianti, studenti, insegnanti) sia verso le forze politiche, cosa estremamente necessaria per la grave situazione esistente all'Amministrazione provinciale dove la DC si regge sull'appoggio dei liberali e dei fascisti e rifiuta ogni possibilità di soluzione democratica.

I compagni del PSI e del PSIUP e il rappresentante del MPL nei loro interventi si sono espressi positivamente in questo senso. Inoltre sia il compagno Morera segretario della federazione del PSI, sia il compagno Poleggi, segretario del PSIUP, hanno sottolineato la necessità di estendere e rafforzare in forme nuove l'unità a sinistra che nella realtà viterbese è già largamente operante in numerose amministrazioni popolari. I compiti del Partito e i problemi organizzativi sono stati a lungo dibattuti soprattutto in considerazione della vasta azione che si deve sviluppare per mantenere al partito il suo carattere di massa tenendo conto della diversa stratificazione sociale che si è venuta a determinare nella provincia e per il raggiungimento dell'obiettivo dei mille nuovi iscritti proposto dal segretario della federazione.

Nuovo assetto del territorio

I problemi dell'orientamento ideologico, del lavoro di educazione e formazione politica, della diffusione della nostra stampa, sono stati visti come fondamentali per rispondere alla grande richiesta che ne è venuta da tutti i congressi di sezione e dai giovani in particolare per assicurare lo sviluppo del partito in tutta la provincia e per assicurare la continuità della lotta e sconfiggere il sinistrismo senza prospettive di alcuni gruppuscoli extra parlamentari. Grande risalto hanno avuto i problemi della scuola, dell'occupazione e della lotta antiimperialista nei numerosi interventi dei giovani della FGCI.

Nel suo intervento conclusivo il compagno Paolo Ciofi segretario del Comitato regionale, ha sottolineato fra l'altro il ruolo determinante che può e deve svolgere nell'ambito regionale la provincia di Viterbo con i suoi comuni rossi e con le sue masse contadine, per un rinnovamento delle campagne e un nuovo assetto del territorio per il quale è indispensabile la creazione di una forte organizzazione contadina e il rafforzamento quindi dell'Alleanza dei contadini.

Il congresso ha espresso la sua solidarietà ai giovani di Oriolo Romano condannati per aver sollevato il problema drammatico dei trasporti e ai dipendenti della Società cooperativa autisti di Viterbo in sciopero da quindici giorni contro gli inumani orari di lavoro. E' seguita la votazione sulle relazioni delle quattro commissioni di lavoro nominate dal congresso: verifica poteri, politica, elettorale, problemi dell'organizzazione. Di particolare importanza nella relazione dell'ultima commissione l'esigenza di sviluppare una azione nei confronti delle masse femminili e dei giovani e la creazione di nuove strutture organizzative come i comitati comunali e di zona e le commissioni del comitato federale. Sono stati quindi eletti il nuovo comitato federale composto di 47 membri, la Commissione federale di controllo di 13 membri e i delegati al congresso nazionale. Il Comitato federale subito riunitosi ha confermato come segretario della federazione il compagno Oreste Massolo.

Tesseramento 1972

LATINA

Obbiettivo: 80% per il 5 febbraio

La campagna di tesseramento procede con slancio in tutta la provincia di Latina per raggiungere l'80% dell'obiettivo alla data del congresso provinciale e il 100% per il congresso nazionale. Dei 5.488 iscritti del 1971 sono già stati ritesserati 3.840 compagni, 538 in più dello scorso anno alla stessa data, con 272 reclutati e 14 tra sezioni e nuclei che hanno raggiunto e superato il 100%. Oltre 11 sezioni hanno superato il numero degli iscritti dello scorso anno. Anche le cellule e sezioni di fabbrica hanno conseguito nel tesseramento importanti successi: in particolare la cellula della Massey Ferguson che ha superato il 100% degli iscritti del '71 con 16 nuovi reclutati, quella della Bordoni Miva con il 66% rispetto al '71, la sezione delle Fonderie Genovesi con il 100% degli iscritti. Importanti risultati si sono registrati anche alla SLIM di Cisterna dove è stato superato il 100% degli iscritti del '71 ed è stata costituita per la prima volta una cellula di partito, e alla Mistral con 7 nuovi iscritti.

Anche la campagna congressuale si sta avviando alla sua fase conclusiva che sarà segnata dal congresso provinciale fissato per i giorni 5, 6 febbraio.

Inseguito è riuscito a far perdere le tracce

Senza patente fugge e investe due pedoni

Ha forzato un posto di blocco - Arrestato il giovane che era con lui in auto

Ha tentato di investire due carabinieri, ha messo sotto due passanti, adesso è ricercato per tentato omicidio e lesioni aggravate; e tutto questo solo perché era stato sorpreso a guidare senza patente. Il giovane protagonista di tanto macello si chiama Daniele Lupano ed ha 28 anni: ovviamente è stato denunciato anche per guida senza patente. Con lui era un altro giovane, Giorgio Costanzo, 28 anni, che è stato invece acciuffato e spedito a Regina Coeli per concorso negli stessi reati.

Tutto è cominciato ieri nel primo pomeriggio, in via Veturia, dove i carabinieri avevano istituito un posto di blocco. E' arrivata una «Fulvia» coupé e il guidatore ha fatto finta di fermarsi; ha rallentato sino a fermarsi, ma quando è arrivato all'altezza dei militari è ripartito di scatto: i carabinieri sono riusciti ad evitare di finire travolti solo gettandosi da un lato. Ovviamente è iniziato un inseguimento ma la vettura sportiva è riuscita a far perdere le tracce.

Non era finita; mezz'ora dopo la «Fulvia» coupé è stata intercettata da un'altra pattuglia di carabinieri in via Assisi; è iniziato un altro inseguimento e, nella fuga, l'auto sportiva è piombata addosso a due passanti — Maria Leone, di 63 anni, e Gino Ginopoli, di 47 anni — che stavano traversando sulle strisce e che sono stati ricoverati in ospedale con prognosi di sette e dieci giorni. Nel frattempo, i due automobilisti, bloccati, avevano tentato di fuggire a piedi; uno è stato raggiunto ed arrestato; l'altro, il colpevole di tutto, è ancora irreperibile.

Urge sangue

Un giovane malato, Massimo Iacoponi ha urgente bisogno di sangue: gruppo AB negativo.

Chi può donare questo difficile gruppo di sangue può presentarsi al Reparto cardiologia del San Camillo.

Recuperati tredici quadri rubati

Sei dei tredici quadri del pittore Ennio Calabria, rubati nel marzo scorso, sono stati ritrovati ieri dai carabinieri di Trastevere. Il furto fu compiuto nello studio romano di Calabria, in via della Palmarola, alla vigilia di una mostra. Il pittore dipinse allora una nuova serie di quadri, sempre sullo stesso tema. Nel corso delle indagini è stato denunciato a piede libero Sandro Cervoni, di 27 anni.

Arrestati 4 giovani per un'aggressione

Quattro giovani, tutti minorenni, sono stati arrestati ieri pomeriggio per aver aggredito e tentato di rapinare un giardiniere, Delio Remia, di 47 anni. L'uomo è stato avvicinato dai quattro in via del Circo Massimo, al quale, dopo averlo malmenato, hanno tentato di strappare i soldi, 50 mila lire, che aveva nel giubbotto. Sono intervenuti alcuni carabinieri che hanno arrestato i giovani. Si tratta di V. G., 15 anni, G. R., 17 anni, P. S., 17 anni, e S. M., di 18, tutti a Roma senza fissa dimora.

Sequestrati dodici chili d'oro

Dodici chili d'oro in lingotti sono stati sequestrati ieri sera all'aeroporto di Fiumicino. L'oro è stato trovato, insieme a numerosi monili, tra i bagagli di due cittadini nigeriani, Ali Hagaji, di 30 anni, e Dogara Sariki Yaro, di 32, entrambi residenti a Lagos. Il valore della preziosa merce si aggira sui 15 milioni. I due nigeriani rischiano di essere multati fortemente per importazione clandestina d'oro e per contrabbando.

PICCOLA CRONACA

Treno speciale

Domenica 6 febbraio, in occasione dell'incontro di calcio Sampdoria-Roma, ci sarà un treno speciale in partenza da Roma Termini alle ore 7,03 con rientro alle ore 23,40. Il prezzo dei biglietti è di L. 3.000 (seconda classe) e di L. 5.400 (prima classe) e possono essere acquistati presso tutte le agenzie di viaggio.

Mostre

Oggi, alle ore 18, alla galleria Russo, in Piazza di Spagna 1-a, inaugurazione della mostra d'arazzi di Anna Maria Giovanrosa.

Oggi alle ore 18,30, alla galleria Schneider, Rampa Mignanelli 10, sarà inaugurata una mostra personale dello scultore Ugo Marano. La mostra resterà aperta fino al 26 febbraio (dalle ore 10,30 alle 13; dalle 16,30 alle 20).

Alla galleria d'arte «Contini», in piazza Mignanelli 25, s'inaugurerà domani alle ore 18,30, una mostra allestita in collaborazione con la galleria Borgonuovo di Milano. Gli orari delle visite alla galleria sono: 11-13, 17,30-20.

Film

Il 6 e il 13 febbraio al Palazzo dei Congressi - Eur, in occasione della 1. Rassegna internazionale del film per ragazzi, ci sarà l'anteprima dei films: «La Bibbia secondo Pierino», Cecoslovacchia (ore 15,30, 17,30, 19,30); «Principessa per una notte», Urss (ore 11).

REPLICA DEL TRISTANO E ISOTTA AL TEATRO DELL'OPERA

Oggi alle 20,30 (si prega fare attenzione all'orario) in abb. alle quarte serali replica di «Tristano e Isotta» di R. Wagner (rappr. n. 34) concertato e diretto dal maestro Lovro von Matacic. Interpreti principali: Hans Hopf, Ludmila Dvorakova, Louis Hendrikx, Ruza Baldani, Tomislav Neralic. Mercoledì 2 alle ore 21 fuori abbonamento replica di «Cenerentola» di Prokofiev-Prebil a prezzi ridotti.

Schermi e ribalte

Le sigle che appaiono accanto ai titoli del film corrispondono alla seguente classificazione dei generi:

A = Avventuroso
C = Comico
DA = Disegno animato
DO = Documentario
DR = Drammatico
G = Giallo
M = Musicale
S = Sentimentale
SA = Satirico
SM = Storico-mitologico

Il nostro giudizio sui film viene espresso nel modo seguente:

☻☻☻☻☻ = eccezionale
☻☻☻☻ = ottimo
☻☻☻ = buono
☻☻ = discreto
☻ = mediocre

V M 18 è vietato ai minori di 18 anni

* * *

CONCERTI

ACCADEMIA FILARMONICA Giovedì 3 febbraio alle 21,15 al Teatro Olimpico, concerto dedicato a musiche di Ravel (tagl. 12) eseguite dal soprano B. Antoine, del Trio di Trieste, il flautista G. Zagnoni e la pianista M. Di Jones (bigl. in vendita alla Filarmonica 3601702)

AUDITORIO DEL GONFALONE (Via del Gonfalone 32-A - Tel. 655952) Alle 21,30 concerto della clavicembalista Mariolina De Robertis

ISTITUZ. UNIVERS. CONCERTI (Tel. 860195/49572345) Alle 21,15 all'Auditorio S. Leone Magno (via Bolzano 38) spettacolo del mimo Adam Darius

TEATRI

ABACO (Lungotevere dei Mellini, n. 33 - Tel. 38.29.45) Alle 17,30 la C.ia di Prosa "La Paligenetica" pres. «Fratelli d'Italia l'Italia s'è...» di M. Baldi e S. M. Palmitessa

AL CANTASTORIE (Vicolo dei Panieri, 57 - Tel. 585605) Alle 22,30 G. Pescucci, P. Tiberi, S. Spaziani, G. Contessa, in «Ma che te ridi» di Barbone e Fioris. Regia Forges Davanzati

ALLA RINGHIERA (Via dei Riari Tel. 6568711) Alle 21,45 ultima settimana «Terote» lavoro di C. Remondi e R. Caporossi per la prima volta a Roma

ARGENTINA (Largo Argentina - Tel. 6544601 / 3) Alle 21,15 famil. il T. Stab. di Genova pres. «8 Settembre» di De Bernart, Squarzina, Zangrandi. Regia Luigi Squarzina

BASIN STREET (Jazz Club - Via Ludovisi, 11 - Tel. 487.141) Chiuso per lavori

BEAT 72 (Via G. Belli, 72 - Telefono 89.95.95) Alle 21,30 «Cappelli e berretti» (controstoria del brigantaggio meridionale dopo l'unità) pres. dal Gruppo Teatro. Regia G. Mazzoni

BELLI (P.zza Santa Apollonia 11/A Tel. 58.94.875) Dal 5 febbraio alle 21 la C.ia T. Belli in «Roma march»

BRANCACCIO (Via Merulana, 224 Tel. 73.52.55) Alle 17 e 22 la Eurostreep in la rivista del nudo

CENTRALE (Via Celsa, 6 - Telefono 687. 270) Riposo

DEI SATIRI (Via Grottapinta, 19 - Tel. 565.325) Alle 21,30 il Collettivo Teatrale Milano pres. P. Borboni in «Luna lunatica» di Bacchelli, Landi, Pirandello, Nicolay, D'Asaro, Terron. Novità assoluta

DEI SERVI (Via del Mortaro, 12 Tel 675.130) Sabato e domenica alle 16,45 i ragazzi dell'operetta «La gondola azzurra» di R. Corona con 60 ragazzi attori, cantanti, coro, balletti. Regia Altieri

DELLE ARTI (Via Sicilia, 57 - Tel. 480.564) Venerdì alle 21,30 la C.ia del Porcospino 2, pres. la novità assoluta. Prima rappresentazione in Italia «Caterina delle misericordie» di F. Cuomo

DELLE MUSE (Via Forlì, 43 - Telefono 86.29.48) Alle 21,30 famil. «Ti ho imbrogliata per anni amore mio» nov. di M. Chiocchio con P. Ferrari, L. Catullo, D. Surina, M. Chiocchio e la partecipaz. di M. Feliciani

ELISEO (Tel. 46.21.14) Alle 21 il Teatro di Eduardo pres. «Le bugie con le gambe lunghe» di Eduardo De Filippo. Regia dell'autore

FANTASIE DI TRASTEVERE (Via S. Dorotea, 6 - Tel. 5891671) Alle 21 nuovo spettacolo folkloristico con il tenore Aldo Monaco e altri cantanti

FILMSTUDIO '70 (Via Orti d'Alibert 1-C - Via della Lungara - Tel. 650.464) 19-21-23 Films di Norman Mc Laren

FOLKROSSO (Via Garibaldi, 56 - Tel. 564673) Alle 22 Musica contemporanea «Nuove forme sonore» con G. Schiaffini (trombone), B. Tommaso (basso), J. Villa Rojo (clarinetto)

FOLKSTUDIO (Al Sacco, Via G. Sacchi, 3 - Via Mameli - Telefono 58.92.374) Alle 22 la III rassegna di musica popolare italiana pres. Giovanna Marini e le sue canzoni e ballate

GRUPPO ALEPH TEATRO (Via San Francesco a Ripa, 57) Alle 21 «Il figlio di Troia» da Virgilio di Merlino

IL PUFF (Via dei Salumi, 38 - Tel. 581.07.21 - 580.09.89) Alle 22,30 Lando Fiorini pres. «Avanti c'è postero» con T. Ucci, R. Licary, O. De Carlo. Regia Mancini. All'organo Pacifico

LA FEDE (Via Ostiense, 78 - Porta Portese - Tel. 5819177) Alle 21,30 la C.ia Teatro La Fede pres. «Sistema di apprendimento» di Giancarlo Nanni

MARIONETTE PANTHEON (Via B. Angelico, 32 - Tel. 832.254) Sabato alle 16,30 le Marionette di M. Accettella con «Pollicino» fiaba musicale di I. e B. Accettella

PARIOLI (Via G. Borsi, 1 - Telefono 803.523) Alle 21,30 famil. C. Dapporto ed Antonella Steni in «Il grande bluff». Regia C. Di Stefano

PIPER MUSIC HALL (Via Tagliamento, 9) Alle 22 spettacolo e discoteca

QUIRINO (Tel. 675.485) Domani alle 20,45 precise "prima" gli associati Fantoni, Fortunato, Garrani, Sbragia, Vannucchi pres. «Strano interludio» di O' Neill. Regia e musiche di G. Sbragia

RIDOTTO ELISEO (Tel. 465. 095) Venerdì alle 21,15 "prima" la C.ia del Malinteso pres. «Senilità» di I. Svevo e A. Nicolai con Bax, Bellei, Bussolino, Rizzoli. Regia Rossati

RISING WORKSHOP (Via del Mattonato, 29 - Trastevere) Cinema: Riposo Videocassette: Riposo

ROSSINI (P.zza S. Chiara - Telefono 652.770) Giovedì alle 17,15 famil. lo Stab. di Prosa Romana di C. e A. Durante e L. Ducci nel comicissimo successo «Vigili urbani» di Vitali. Regia Checco Durante

SANGENESIO Alle 21,30 la C.ia dell'Atto pres. «L'adulatore» di C. Goldoni. Regia di Augusto Zucchi

SISTINA (Via Sistina, 129 - Telefono 48.70.90) Riposo

SPAZIOZERO (Via dei Panieri, 3) Alle 21,30 la C.ia Granteatro pres. «Il bagno» di Majakowskij

TORDINONA (V. Acquasparta 16 - Tel. 657206) Alle 21,15 il Gruppo Teatro Libero pres. «Ivona principessa di Borgogna» di U. Grombrovic. Regia di Pugliese

USCITA (Via dei Banchi Vecchi, n. 45 - Telef. 652277) Riposo

VALLE Alle 21,30 famil. la C.ia Ass. di Prosa Albani, De Lullo, Falk, Morelli, Stoppa, Valli, pres. «La bugiarda» di D. Fabbri. Regia G. De Lullo

CIRCORAMA ORFEI (Via C. Colombo - Fiera di Roma - Telefoni 513.75.05 - 513.74.08) Enorme successo. Proroga al 20 febbraio. Il più grande circo di tutti i tempi presentato da Liana, Nando e Rinaldo Orfei. Stereo proiezioni in abbinamento agli acrobati più famosi del mondo! Oggi 2 spett. alle 16,30 e 21,30. Prenot. casse circo. Visita allo zoo. Circo riscaldato.

VARIETA'

AMBRA JOVINELLI (T. 7303316) Il fronte della violenza, con J. Cagney G ☻ e riv. Masini

VOLTURNO Bella di giorno moglie di notte, con E. Czemerys (VM 18) DR ☻ e riv. Super streep tease

CINEMA PRIME VISIONI

ADRIANO (Tel. 352.153) Agente 007 una cascata di diamanti, con S. Connery A ☻

ALFIERI (Tel. 290.251) ...E continuavano a fregarsi il milioni di dollari, con L. Van Cleef A ☻

AMBASSADE In nome del popolo italiano, con Gassman-Tognazzi SA ☻☻

AMERICA (Tel. 686.168) Agente 007 una cascata di diamanti, con S. Connery A ☻

ANTARES (Tel. 890.947) Permette? Rocco Papaleo, con M. Mastroianni DR ☻☻

APPIO (Tel. 779.638) Trastevere, con N. Manfredi (VM 14) DR ☻

ARCHIMEDE (Tel. 875.567) Ryan's Daughter 16,30-20 (solo due spettacoli)

ARISTON (Tel. 353.230) Il caso Mattei, con G. M. Volonté DR ☻☻☻

ARLECCHINO (Tel. 3603546) L'evaso, con S. Signoret DR ☻☻

AVANA (Tel. 511.51.05) La signora non si deve uccidere, con M. Darc (VM 14) C ☻

AVENTINO (Tel. 572.137) Non commettere atti impuri, con B. Bouchet (VM 18) SA ☻

BALDUINA (Tel. 347.592) Per grazia ricevuta, con N. Manfredi SA ☻☻

BARBERINI (Tel. 471.707) In nome del popolo italiano, con Gassman-Tognazzi SA ☻☻

BOLOGNA (Tel. 426.700) La classe operaia va in paradiso, con G. M. Volonté (VM 14) DR ☻☻☻☻

CAPITOL (Tel. 393.280) Bello onesto emigrato in Australia sposerebbe compaesana illibata, con A. Sordi SA ☻☻

CAPRANICA (Tel. 672.465) Continuavano a chiamarlo Trinità con T. Hill A ☻

CAPRANICHETTA (Tel. 672.465) Trastevere, con N. Manfredi (VM 14) DR ☻

CINESTAR (Tel. 789.242) Ettore lo fusto, con P. Leroy SA ☻

COLA DI RIENZO (Tel. 350.584) La classe operaia va in paradiso con G. M. Volonté (VM 14) DR ☻☻☻☻

CORSO (Tel. 679.16.91) Da parte degli amici - Firmato Mafia, con J. Yanne DR ☻

DUE ALLORI (Tel 273.207) La classe operaia va in paradiso, con G. M. Volonté (VM 14) DR ☻☻☻☻

EDEN (Tel 380.188) Sole rosso, con C. Bronson A ☻

EMBASSY (Tel. 870.245) Correva l'anno di grazia 1870, con A. Magnani DR ☻☻

EMPIRE (Tel. 857.719) Quattro mosche di velluto grigio con M. Brandon (VM 14) G ☻

EURCINE (P.azza Italia 6 - EUR - Tel. 591.09.86) Correva l'anno di grazia 1870, con A. Magnani DR ☻☻

EUROPA (Tel. 865.736) Il Decameron, con F. Citti (VM 18) DR ☻☻☻

FIAMMA (Tel. 471.100) «La betia» ovvero ..., con N. Manfredi (VM 18) SA ☻☻☻

FIAMMETTA (Tel. 470.464) Addio fratello crudele, con O. Tobias (VM 18) DR ☻☻☻

GALLERIA (Tel. 673.267) Viva la morte... tua, con F. Nero A ☻

GARDEN (Tel. 582.848) La classe operaia va in paradiso, con G. M. Volonté (VM 14) DR ☻☻☻☻

GIARDINO (Tel. 894.946) Non commettere atti impuri, con B. Bouchet (VM 18) SA ☻

GIOIELLO James Tont operazione D.U.E., con L. Buzzance A ☻

GOLDEN (Tel. 755.002) I diavoli, con O. Reed (VM 18) DR ☻☻

GREGORY (V. Gregorio VII, 186 - Tel. 63.80.600) Continuavano a chiamarlo Trinità con T. Hill A ☻

HOLIDAY (Largo Benedetto Marcello Tel. 858.326) Il caso Mattei, con G. M. Volonté DR ☻☻☻

KING (Via Fogliano, 3 - Telefono 831.95.41) Trastevere, con N. Manfredi (VM 14) DR ☻

MAESTOSO (Tel. 786.086) Continuavano a chiamarlo Trinità con T. Hill A ☻

MAJESTIC (Tel. 674.908) Ispettore Callaghan il caso «Scorpio» è tuo, con C. Eastwood (VM 14) G ☻

MAZZINI (Tel. 351.942) Le piccanti confessioni di una giovane studentessa, con A. Talbot (VM 18) S ☻

MERCURY Prossima apertura

METRO DRIVE-IN (T. 609.02.43) Spett. venerdì, sabato, domenica

METROPOLITAN (Tel. 689.400) Senza movente, con J. L. Trintignant G ☻

MIGNON D'ESSAI (Tel. 869.493) Così bella così dolce, con D. Sanda DR ☻☻

MODERNETTA (Tel. 460.285) Correva l'anno di grazia 1870, con A. Magnani DR ☻☻

MODERNO (Tel. 460.285) L'evaso, con S. Signoret DR ☻☻

NEW YORK (Tel. 780.271) Agente 007 una cascata di diamanti, con S. Connery A ☻

OLIMPICO (Tel. 302.635) Ore 18 concerto Rai: Tristano e Isotta

PALAZZO (Tel. 495.66.31) 1975 occhi bianchi sul pianeta terra, con C. Heston (VM 14) DR ☻

PARIS (Tel. 754.638) Chiuso per restauro

PASQUINO (Tel. 503.622) The incident (in english)

QUATTRO FONTANE (Telefono 480.119) Gli aristogatti DA ☻

QUIRINALE (Tel. 462.653) Donne in amore, con A. Bates (VM 18) S ☻☻☻

QUIRINETTA (Tel. 679.00.12) Omaggio a Totò: Totò il medico dei pazzi C ☻☻

RADIO CITY (Tel. 464.103) La morte cammina con i tacchi alti, con F. Wolff (VM 18) G ☻

REALE (Tel. 580.234) Bello onesto emigrato in Australia sposerebbe compaesana illibata, con A. Sordi SA ☻☻

REX (Tel. 884.165) Continuavano a chiamarlo Trinità con T. Hill A ☻

RITZ (Tel. 837.481) Ispettore Callaghan il caso Scorpio è tuo, con C. Eastwood (VM 14) G ☻

RIVOLI (Tel. 460.883) Allucinante notte di una baby sitter, con S. George (VM 18) G ☻

ROYAL (Tel. 770.549) Ispettore Callaghan il caso «Scorpio» è tuo, con C. Eastwood (VM 14) G ☻

ROUGE ET NOIR (Tel. 864.305) Bello onesto emigrato in Australia sposerebbe compaesana illibata, con A. Sordi SA ☻☻

ROXY (Tel. 870.504) Da parte degli amici - Firmato Mafia, con J. Yanne DR ☻

SALONE MARGHERITA (Telefono 679.14.39) Fortune and men's eyes (In disgrazia alla fortuna e agli occhi degli uomini). In originale con sottotitoli in italiano, con W. Burton (VM 18) DR ☻☻☻

SAVOIA (Tel. 865.023) Un detenuto in attesa di giudizio con A. Sordi DR ☻☻☻

SMERALDO (Tel. 351.581) Permette? Rocco Papaleo, con M. Mastroianni DR ☻☻

SUPERCINEMA (Tel. 485.498) Gli scassinatori, con J. P. Belmondo A ☻☻

TIFFANY (Via A. De Pretis - Tel. 462.390) Io sono curiosa, con L. Nyman (VM 18) DR ☻☻☻

TREVI (Tel. 689.619) Soffio al cuore, con L. Massari (VM 18) S ☻☻

TRIOMPHE (Tel. 838.00.03) L'istruttoria è chiusa, dimentichi, con F. Nero DR ☻☻

UNIVERSAL ...E continuavano a fregarsi il milioni di dollari, con L. Van Cleef A ☻

VIGNA CLARA (Tel. 320.359) Messaggero d'amore, con J. Christie DR ☻☻☻

VITTORIA (Tel. 571.357) ...E continuavano a fregarsi il milioni di dollari, con L. Van Cleef A ☻

SECONDE VISIONI

ACILIA: Morte sul Tamigi, con U. Glas (VM 14) G ☻

AFRICA: Formula per un delitto, con S. Pleshette G ☻

AIRONE: I 2 della formula uno DR ☻

ALASKA: Er più, con A. Celentano DR ☻

ALBA: Senilità, con C. Cardinale (VM 16) DR ☻☻

ALCE: Rangers attacco ora X A ☻

ALCYONE: La signora non si deve uccidere, con M. Darc (VM 14) C ☻

AMBASCIATORI: I 2 nemici, con A. Sordi SA ☻☻

AMBRA JOVINELLI: Il fronte della violenza, con J. Cagney G ☻ e rivista

ANIENE: Aiuto mi ama una vergine, con V. Vendel (VM 18) S ☻

APOLLO: Er più, con A. Celentano DR ☻

AQUILA: Il segreto delle amanti svedesi, con V. Gauthier (VM 18) S ☻

ARALDO: Romanzo di un ladro di cavalli, con Y. Brynner SA ☻☻

ARGO: Una città chiamata bastarda con R. Shaw DR ☻

ARIEL: Lo specchio delle spie, con C. Jones (VM 14) G ☻

ASTOR: Er più, con A. Celentano DR ☻

ATLANTIC: Solo rosso, con C. Bronson A ☻

AUGUSTUS: Bella di giorno moglie di notte, con E. Czemerys (VM 18) DR ☻

AURELIO: Riposo

AUREO: I 2 della formula uno

AURORA: Il samurai, con A. Delon DR ☻☻

AUSONIA: Totò scalco C ☻☻

AVORIO: L'artiglio blu, con K. Kinski (VM 18) G ☻

BELSITO: La fuga di Tarzan A ☻

BOITO: Anni ruggenti, con N. Manfredi SA ☻☻☻

BRASIL: Macho Callagan, con D. Jassen A ☻

BRISTOL L'ultimo colpo, con J. Marais DR ☻

**BROADWAY